

Statistisches Bundesamt

Bautätigkeit und Wohnungen

Gebäude- und Wohnungszählung vom 25. Mai 1987

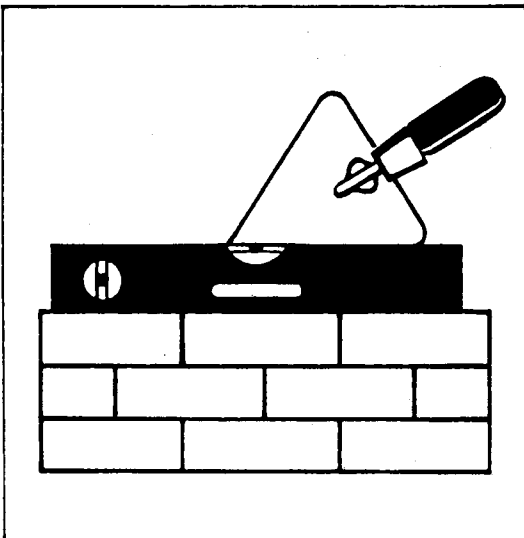

Fachserie **5**

Heft 3

Gebäude und Wohnungen

Teil 3: Mietenstruktur

Statistisches Bundesamt
Bibliothek - Dokumentation - Archiv

Metzler-Poeschel Stuttgart

Herausgeber:
Statistisches Bundesamt
Gustav-Stresemann-Ring 11
6200 Wiesbaden 1

Verlag:
Metzler-Poeschel Stuttgart

Verlagsauslieferung:
Hermann Leins GmbH & Co.
Verlags-KG
Holzwiesenstr. 2
7408 Kusterdingen
Telefon: 07071/33046
Telex: 7 262 891 mepo d
Telefax: 07071/33653

Erscheinungsfolge: einmalig

Erschienen im Oktober 1990

Preis: DM 22,10

Bestellnummer: 2053063 - 87900

Copyright: Statistisches Bundesamt, Wiesbaden 1990

Vervielfältigung - außer für gewerbliche Zwecke -
mit Quellenangabe gestattet.

Statist. Bundesamt - Bibliothek



16-03475

Inhalt

	Seite
Vorbemerkung	4
T e x t t e i l	
1 Methodische Erläuterungen	5
2 Definitionen von Begriffen und Merkmalen	8
Schaubilder	
1 Schematische Darstellung der Gebäudearten und Wohneinheiten sowie deren Anzahl	12
2 Bewohnte reine Mietwohnungen mit Mietangabe mit Bad, WC und Sammelheizung nach m ² -Mietpreisstufen	13
3 Bewohnte reine Mietwohnungen mit Mietangabe mit Bad, WC ohne Sammelheizung nach m ² -Mietpreisstufen	14
4 Bewohnte reine Mietwohnungen mit Mietangabe mit sonstiger Ausstattung nach m ² -Mietpreisstufen	15
T a b e l l e n t e i l	
1 Ausgewählte Strukturzahlen	16
2 Bewohnte, reine Mietwohnungen in Gebäuden nach m ² /Mietpreisstufen, Durchschnittsmiete/m ² , Baujahr, Ausstattung, Fläche und öffentlicher Förderung	18
A n h a n g	
1 Wohnungsbogen der Gebäude- und Wohnungszählung 1987	234
2 Veröffentlichungsprogramm der Gebäude- und Wohnungszählung 1987	235

Die Angaben beziehen sich auf das Bundesgebiet; sie schließen Berlin (West) ein.

Auf- und Abrundungen

Im allgemeinen wird ohne Rücksicht auf die Endsumme auf- bzw. abgerundet. Deshalb können sich bei der Summierung von Einzelangaben geringfügige Abweichungen in der Endsumme ergeben.

Auf- und Ausgliederungen

Die vollständige Aufgliederung einer Summe ist durch das Wort **d a v o n** kenntlich gemacht, die teilweise Ausgliederung durch das Wort **d a r u n t e r**. Bei teilweiser Ausgliederung nach verschiedenen, nicht summierbaren Merkmalen sind die Worte **u n d z w a r** gebraucht worden. Auf die Bezeichnung "davon" bzw. "darunter" ist verzichtet worden, wenn aus Aufbau und Wortlaut von Tabellenkopf und Vorspalte unmißverständlich hervorgeht, daß es sich um eine Auf- bzw. Ausgliederung handelt.

Vorbemerkung

Mit diesem Heft werden sachlich differenzierte Angaben zur Mietstruktur der bewohnten reinen Mietwohnungen für das Bundesgebiet und die einzelnen Bundesländer vorgelegt. Die Darstellung erfolgt im Zusammenhang mit dem Baujahr, der Wohnfläche, Ausstattungskriterien nach Mietpreisstufen sowie durchschnittlicher Quadratmetermiete. Die Ergebnisse werden für öffentlich geförderte und für nicht öffentlich geförderte Wohnungen nachgewiesen.

1 Methodische Erläuterungen

1.1 Rechtsgrundlagen; Erhebungsbereiche; allgemeiner Erhebungsumfang; Erhebungsstichtag

Rechtsgrundlagen der Volkszählung 1987 waren das "Gesetz über eine Volks-, Berufs-, Gebäude-, Wohnungs- und Arbeitsstättenzählung (Volkszählungsgesetz 1987) vom 8. November 1985 (BGBl. I S. 2078)"¹⁾ - im folgenden VZG '87 - sowie die nach § 9 Abs. 3 Volkszählungsgesetz 1987 erlassenen Durchführungsverordnungen der Länder und die sie ergänzenden Verwaltungsvorschriften.

Die Volkszählung 1987 umfaßte drei Erhebungsbereiche, nämlich

- eine Volks- und Berufszählung als Einwohnerzählung, die mit der Erhebung bevölkerungs- und insbesondere auch berufs- und erwerbsstatistischer Angaben verbunden war,
- eine Gebäude- und Wohnungszählung, die neben der Bestandsaufnahme auch die Gewinnung grundlegender Strukturdaten zum Gegenstand hatte

sowie

- eine Arbeitsstättenzählung, durch die ein umfassender Überblick über Zahl und Größe aller nichtlandwirtschaftlichen Arbeitsstätten und Unternehmen gewonnen werden sollte.

Die Volkszählung 1987 ist in allen Erhebungsbereichen und im Hinblick auf das gesamte Erhebungsprogramm als Vollerhebung durchgeführt worden. Alle Ergebnisse beziehen sich somit auf die Gesamtheit der Erhebungseinheiten und können deshalb fachlich und regional bis zur Blockseite grundsätzlich uneingeschränkt untergliedert werden. Nach § 12 Volkszählungsgesetz 1987 war Auskunftspflicht vorgesehen, um sowohl insgesamt als auch für den Nachweis kleiner statistischer Teilmengen den geforderten hohen Genauigkeitsgrad gewährleisten zu können.

1) Siehe hierzu im einzelnen, Würzberger, P./Stürmer, B./Störtzbach, B.: "Volkszählung 1987 - Rechtliche Grundlagen und Konzept nach dem Urteil des Bundesverfassungsgerichts vom 15. Dezember 1983", in WiSta 12/1986, S. 927 ff.

Stichtag der Volkszählung 1987 war der 25. Mai 1987, 0.00 Uhr, d.h. Mitternacht vom 24. Mai auf den 25. Mai. Die bis zu diesem Zeitpunkt gegebenen Verhältnisse waren damit maßgebend für die Abgrenzung der Erhebungsumfänge und für die Erteilung der Auskunft.

Die folgenden Ausführungen beziehen sich auf den Erhebungsbereich der Gebäude- und Wohnungszählung.

1.2 Abgrenzung des Erhebungsumfangs der Gebäude- und Wohnungszählung

Bei der Gebäude- und Wohnungszählung 1987 wurden wie bei früheren Zensen zum einen alle Gebäude mit Wohnraum und bewohnten Unterkünfte (Gebäudezählung), zum anderen die darin vorhandenen Wohneinheiten (Wohnungszählung) erhoben. Nicht in die Zählung einbezogen wurden Gebäude, die am Zählungsstichtag ausschließlich anderen als Wohnzwecken dienten, ebensowenig wie Gebäude, die ausschließlich von Personen bewohnt wurden, die keinen eigenen Haushalt führten und anstaltsmäßig untergebracht waren.

Zur Gebäude- und Wohnungszählung 1987 nicht auskunftspflichtig waren - ebenso wie bei der Volks- und Berufszählung 1987 - Angehörige ausländischer Streitkräfte, diplomatischer und berufskonsularischer Vertretungen sowie der Ständigen Vertretung der DDR. In deren Eigentum befindliche Gebäude und Wohnungen wurden deshalb auch dann nicht gezählt, wenn sie außerhalb geschlossener Bereiche lagen. Für Angaben über Gebäude und Wohnungen, die diesem Personenkreis am Zählungsstichtag zur Nutzung überlassen waren, bestand jedoch eine Auskunftsverpflichtung des Eigentümers oder Verwalters.

Wie bereits angedeutet, war der Erhebungsumfang der Gebäude- und Wohnungszählung 1987 in zeitlicher Hinsicht durch den Zählungsstichtag abgegrenzt, d.h. es waren die Verhältnisse am 25. Mai 1987, 0.00 Uhr maßgebend. Dementsprechend wurden nur solche Gebäude mit Wohnraum gezählt, deren Baufertigstellung vor diesem Zeitpunkt lag oder für die eine beantragte Abbruchgenehmigung noch nicht erteilt

worden war. Im Bau befindliche Gebäude mit Wohnraum wurden nur dann erhoben, wenn zum Zählungstichtag mindestens eine Wohnung bereits bezogen war.

Leerstehende Gebäude mit Wohnraum wurden in die Zählung dann einbezogen, wenn

- die Wohnungen vorübergehend leer standen und später wieder zu Wohnzwecken genutzt werden sollten,
- die Wohnungen fertiggestellt, aber noch nicht bezogen waren,
- sie zum Abriß bestimmt waren, aber - wie erwähnt - noch keine behördliche Abbruchgenehmigung vorlag oder
- die Umwidmung aller Wohnungen in Räume für gewerbliche Nutzung zwar geplant war, jedoch noch keine behördliche Genehmigung zur Nutzungsänderung vorlag.

Unterkünfte, wie Baracken, Lauben u.ä., d.h. Bauten, die nur vorübergehend zu Wohnzwecken genutzt und deshalb nicht zu den Gebäuden mit Wohnraum gerechnet werden, wurden nur dann gezählt, wenn sie zum maßgeblichen Zeitpunkt zumindest teilweise bewohnt waren.

1.3 Erhebungs- und Darstellungseinheiten, Erhebungsmerkmale der Gebäude- und Wohnungszählung

Erhebungs- und Darstellungseinheit der Gebäudezählung ist insbesondere das Gebäude mit Wohnraum, zu dem sowohl Wohngebäude, d.h. Gebäude, die mindestens zur Hälfte für Wohnzwecke genutzt werden, aber auch überwiegend gewerblich genutzte Gebäude und Verwaltungsgebäude, wenn sie mindestens eine Wohneinheit enthalten (sonstige Gebäude mit Wohnraum), gerechnet werden. Die Zuordnung als "Wohngebäude" oder "sonstiges Gebäude mit Wohnraum" war von den Auskunftgebern in Abhängigkeit von den jeweiligen Anteilen des Gebäudes für Wohnzwecke sowie für Nichtwohnzwecke, (d.h. für gewerbliche, soziale, kulturelle Zwecke, Verwaltungszwecke usw.) an der Gesamtnutzfläche vorzunehmen.

Ob es sich bei einer Wohneinheit, der Erhebungs- und Darstellungseinheit der Wohnungszählung, um eine Wohnung handelte, wurde dagegen nicht erfragt, sondern anhand der erhobenen

Merkmale im Zuge der Aufbereitung festgestellt. Als Wohnung galten dabei nur in Gebäuden mit Wohnraum gelegene Wohneinheiten, die mit einer Küche oder Kochnische ausgestattet waren. Wohneinheiten ohne Küche oder Kochnische in Gebäuden mit Wohnraum sowie alle Wohneinheiten in bewohnten Unterkünften wurden dagegen als sonstige Wohneinheiten eingestuft. Falls ein Haushalt in einem Gebäude oder einer Unterkunft mehr als eine Wohneinheit nutzte, so waren die Angaben auf nur einem Erhebungsbogen zusammenzufassen.

Bezüglich der gebäude- und wohnungsbezogenen Merkmale der Gebäude- und Wohnungszählung 1987 kann auf den im Anhang abgedruckten "Wohnungsbogen mit Gebäudeangaben" verwiesen werden.

1.4 Erläuterungen zu ausgewählten Nachweisungen der Gebäude- und Wohnungszählung

Wohngebäude

Die Aufgliederung der Wohngebäude nach der Anzahl der vorhandenen Wohnungen läßt etwaig vorhandene sonstige Wohneinheiten außer acht. In diesen Fällen wird ein Mehrfamilienhaus als Wohngebäude mit der entsprechenden Anzahl an Wohnungen nachgewiesen. Eine Differenz zwischen der Summe der Gebäude nach der Zahl der Wohnungen und der Gesamtzahl der Wohngebäude erklärt sich durch das Auftreten von Wohngebäuden, in denen ausschließlich sonstige Wohneinheiten vorkamen.

Wohnheime

Als Wohnheime gelten nur Wohngebäude, die vollständig Wohnheimzwecken dienen, sonstige Gebäude mit nur zu Wohnzwecken genutztem Wohnraum gelten als Gebäude mit vollständiger Wohnheimnutzung. Nur teilweise für Wohnheimzwecke genutzte Gebäude mit Wohnraum werden nicht als Wohnheime nachgewiesen. Bei der Gebäude- und Wohnungszählung 1968 hingegen wurden alle Gebäude mit Wohnheimnutzung als separate Einheiten erhoben und den sonstigen Gebäuden zugeordnet.

Wohneinheiten

Bei der Darstellung der Wohneinheiten wird unterschieden zwischen Wohnungen (mit Küche oder

Kochnische) und sonstigen Wohneinheiten in Gebäuden (ohne Küche oder Kochnische) bzw. Unterkünften (mit oder ohne Küche/Kochnische). Die sonstigen Wohneinheiten entsprechen den Wohngelegenheiten der Gebäude- und Wohnungszählung 1968.

Freizeitwohneinheiten

Für Freizeit Zwecke genutzte Wohnungen bzw. sonstige Wohneinheiten können grundsätzlich aufgetreten sein in

- Wohngebäuden mit nur einer oder zwei Wohneinheiten, deren Gesamtwohnfläche entweder weniger als 50 m² (Kategorie 1) oder 50 m² und mehr (Kategorie 2) beträgt sowie in
- übrigen Gebäuden mit Wohnraum (Kategorie 3).

Während 1968 nur die Kategorie 1 und 2 unterschieden, Fälle der Kategorie 3 dagegen als sog. Zweitwohnungen zusammen mit "echten", d.h. für Berufs- und Ausbildungszwecke genutzten Zweitwohnungen zusammengefaßt wurden, sind 1987 alle Freizeitwohnungen/-wohneinheiten gesondert erhoben worden. Fälle der Kategorie 1 sind 1968 wie 1987 den Unterkünften zugerechnet, Fälle der Kategorie 2 1987 aus Vergleichsgründen gesondert ausgewiesen worden.

Öffentliche Förderung

Zur Zahl der mit Mitteln des sozialen Wohnungsbaus geförderten Wohnungen (1. Förderungsweg) ist anzumerken, daß zwar alle öffentlich geförderten Wohnungen nach 1948 gebaut und gefördert worden sind, das Alter der einzelnen Wohnung jedoch vom Baualter des Gebäudes abgeleitet wird. Bei teilweisem Wiederaufbau oder Anbau kann dessen Bausubstanz daher auch aus der Zeit vor 1949 stammen.

Haushalte

Während bei der Volks- und Berufszählung Haushalte dann nicht als Privathaushalte gezählt wurden, wenn sich die vorwiegend benutzte Wohnung sämtlicher Haushaltsmitglieder in einer anderen Gemeinde befand, werden in der Gebäude- und Wohnungszählung alle Haushalte berücksichtigt. Zu beachten ist, daß es sich bei den sonstigen wohnberechtigten Haushalten vielfach um solche in Freizeitwohnungen/-wohneinheiten handelt.

Mietwohnungen

Im vorliegenden Heft werden die von Angehörigen ausländischer Streitkräfte, diplomatischer oder berufskonsularischer Vertretungen sowie der Ständigen Vertretung der DDR privatrechtlich gemieteten Wohnungen nicht als Mietwohnungen nachgewiesen.

2 Definitionen von Begriffen und Merkmalen

Baualter/Baujahr

Als Baujahr des Gebäudes gilt das Jahr der Bezugsfertigstellung. Bei Gebäuden, die durch Schäden teilweise unbenutzbar geworden waren und wiederhergestellt sind, sowie bei total renovierten Gebäuden und Erweiterungsbauten gilt als Baujahr das Jahr der ursprünglichen Errichtung, bei total zerstörten und wieder aufgebauten Gebäuden das Jahr des Wiederaufbaus.

Das Baujahr der Wohneinheiten wird vom Baujahr des Gebäudes abgeleitet.

Bewohnte Wohnungen/sonstige Wohneinheiten

Als bewohnt gelten auch Wohnungen/sonstige Wohneinheiten, für die keine Angaben zum Haushalt/ zur Person vorliegen.

Blockheizung

Eine Blockheizung liegt vor, wenn ein Häuserblock von einem zentralen Heizsystem aus beheizt wird und die Heizquelle an einem der Gebäude angebaut ist oder sich in unmittelbarer Nähe dieser Gebäude befindet.

Eigentümerwohneinheiten/-wohnungen

Das sind Wohnungen/sonstige Wohneinheiten, die vom Eigentümer des Gebäudes oder der Wohnung selbst genutzt werden.

Einzelöfen

Einzelöfen (z.B. Kohle-, Nachtspeicheröfen) beheizen jeweils nur den Raum, in dem sie stehen. In der Regel sind sie fest installiert.

Etagenheizung

Bei einer Etagenheizung werden die Räume einer Wohnung oder sonstigen Wohneinheit von einer nur für diese Wohnung/sonstige Wohneinheit bestimmten Heizquelle aus beheizt.

Fernheizung

Bei der Fernheizung werden größere Wohnbezirke von einem entfernten, zentralen Heizwerk aus beheizt.

Freizeitwohneinheiten/-wohnungen

Wohnungen/sonstige Wohneinheiten, die vom Eigentümer oder Mieter als "Zweitwohnung" primär für Erholungszwecke oder über das Wochenende oder im Urlaub (Ferien) bewohnt werden. Nicht als Freizeitwohneinheiten gelten Wohneinheiten, die ähnlich wie ein Hotelzimmer nur kurzfristig von einem Haushalt gemietet werden und in die anschließend andere Haushalte in stetem Wechsel einziehen.

Gebäude

Gebäude sind für längere Dauer errichtete Bauwerke und enthalten Wohn-, Aufenthaltsräume und/oder Räume für Arbeitsstätten und andere Nutzungen. Gebäude, die ausschließlich administrativen oder gewerblichen Zwecken dienen, wurden durch die Gebäude- und Wohnungszählung 1987 jedoch nicht erfasst. Als ein (einzelnes) Gebäude gilt jedes freistehende Gebäude oder bei zusammenhängender Bebauung - z.B. Doppel-, Gruppen- und Reihenhäuser - jedes Gebäude, das durch eine vom Dach bis zum Keller reichende Brandmauer von anderen Gebäuden getrennt ist.

Unter dem Begriff "Gebäude" werden in den Tabellen alle Wohngebäude und alle sonstigen Gebäude mit Wohnraum nachgewiesen.

"Unterkünfte" gelten nicht als Gebäude.

Mehrraumöfen

Ein Mehrraumofen beheizt gleichzeitig mehrere Räume (auch durch Luftkanäle).

Miete

Als Miete wird der monatliche Betrag nachgewiesen, der mit dem Vermieter für die Überlassung der ganzen Wohnung oder sonstigen Wohneinheit zum Zeitpunkt der Zahlung vereinbart war. Dabei ist es gleichgültig, ob die Miete tatsächlich gezahlt wurde oder nicht.

Zur Miete rechnen auch die monatlich aufzuwendenden Beträge für Wasser, Kanalisation, Straßenreinigung, Müllabfuhr, Treppenhausbeleuchtung und Schornsteinreinigung.

Finanzielle Vorleistungen, z.B. Baukostenzuschüsse in Form einer Mietvorauszahlung bzw. eines Mieterdarlehens, vermindern die Miete; es handelt sich dann um ermäßigt überlassenen Wohnraum.

Nicht zur Miete rechnen Umlagen für den Betrieb einer Zentralheizung oder Warmwasserversorgung, für eine Garage oder einen Einstellplatz, Zuschläge für Möblierung, Gewerberäume oder untervermietete Räume, Grundgebühren für eine Zentralwaschanlage u. dgl. mehr.

Mietwohneinheiten/-wohnungen

Hierunter werden Wohnungen/sonstige Wohneinheiten verstanden, die vollständig durch Haupt- und ggf. Untermieter genutzt werden. Hierzu zählen nicht Freizeitwohneinheiten sowie Wohneinheiten in Gebäuden mit vollständiger Wohnheimnutzung.

Öffentliche Förderung

Als öffentlich, d.h. mit Mitteln des sozialen Wohnungsbaus gefördert gelten nur solche Wohnungen, die nach der Währungsreform (20. Juni 1948) fertiggestellt worden sind und für die öffentliche Mittel (des Bundes, des Landes

oder der Gemeinde) zur Errichtung von Sozialwohnungen bewilligt wurden (sog. Erster Förderungsweg).

Hierzu zählen u.a.

- Darlehen zur Deckung der Baukosten (in der Regel öffentliche Baudarlehen oder Landesbaudarlehen genannt),
- Darlehen oder Zuschüsse zur Deckung der laufenden Aufwendungen (Annuitätshilfen, Aufwendungszuschüsse oder -darlehen, Zinszuschüsse).

Für öffentlich geförderte Wohnungen müssen bei einer Neuvermietung Mieter einen Wohnberechtigungsschein der zuständigen Gemeinde- oder Kreisbehörde (z.B. Wohnungsamt, Sozialamt) vorlegen.

Sind für Mietwohnungen die öffentlichen Mittel vorzeitig zurückgezahlt worden, so gelten die meisten Wohnungen noch bis zu 8 Jahren als öffentlich gefördert. Bei Eigenheimen und Eigentumswohnungen entfällt in der Regel die öffentliche Bindung mit Rückzahlung oder Ablösung der Förderungsmittel; bei Eigentumswohnungen, die durch Umwandlung entstanden sind, entfällt die Bindung nur, wenn Eigentümer als Berechtigte im sozialen Wohnungsbau die Wohnung selbst nutzen. Über das Ende der Bindung erhalten Eigentümer eine Bestätigung der zuständigen Stelle.

Nicht zu den öffentlichen Mitteln im oben genannten Sinne zählen

- Aufwendungsdarlehen nach dem Regionalprogramm des Bundes (sog. Zweiter Förderungsweg),
- Aufbaudarlehen nach dem Lastenausgleichsgesetz,
- Wohnungsfürsorgemittel für öffentlich Bedienstete des Bundes, der Länder oder Gemeinden,
- Mittel zur Förderung der Modernisierung oder für Maßnahmen zur Einsparung von Heizenergie,
- 7b-Abschreibungen und sonstige Steuervergünstigungen, Bausparprämien.

Reine Mietwohnungen

Als reine Mietwohnungen gelten alle vermieteten Wohnungen mit Ausnahme von

- Dienst-, Werks-, Hausmeister- und Stiftswohnungen,
- Berufs- und Geschäftsmietwohnungen,
- Mietwohnungen von Angehörigen ausländischer Streitkräfte, diplomatischer oder berufskonsularischer Vertretungen sowie der Ständigen Vertretung der DDR
- verbilligt, wegen finanzieller Vorleistungen ermäßigt oder kostenlos überlassenen Wohnungen,
- völlig untervermieteten Wohnungen.

Dagegen sind die Wohnungen für Bedienstete der öffentlichen Hand in den Zahlenangaben über reine Mietwohnungen enthalten.

Sammelheizung

Hierzu zählen Fern-, Block-, Zentral- und Etagenheizung.

Sonstige Gebäude mit Wohnraum

Gebäude, die mindestens eine Wohnung oder sonstige Wohneinheit enthalten, aber (gemessen an der Gesamtnutzfläche) überwiegend für Nichtwohnzwecke, z.B. für gewerbliche, soziale, kulturelle oder Verwaltungszwecke genutzt werden. Beispiele dafür sind Fabrik- oder Verwaltungsgebäude, Bürogebäude, in denen Hausmeisterwohnungen vorhanden sind.

Sonstige Wohneinheiten

Hierzu zählen alle Wohneinheiten in Unterküften sowie Wohneinheiten in Gebäuden, die nicht mit Küche oder Kochnische ausgestattet sind.

Unterkünfte

Unterkünfte sind behelfsmäßige Bauten zur vorübergehenden Nutzung. Hierzu zählen z.B. Behelfsheime, Baracken, Wohnwagen (z.B. auf

Campingplätzen), Lauben (Gartenlauben, Schrebergartenhütten, Weinberghütten, Almhütten), festverankerte Wohnschiffe und Bauzüge.

Für Unterkünfte wurden nur dann Angaben erhoben, wenn sie zum Zeitpunkt der Zählung bewohnt waren. Wohnwagen und Lauben wurden nur dann als bewohnte Unterkünfte erfasst, wenn ihre Bewohner keine andere Wohnung oder sonstige Wohneinheit hatten.

Als Unterkünfte werden auch Gebäude mit nur einer oder zwei Freizeitwohneinheiten nachgewiesen, sofern deren Gesamtwohnfläche weniger als 50 m² betrug.

Wohneinheiten

Nach außen abgeschlossene, zu Wohnzwecken bestimmte, in der Regel zusammenliegende Räume in Wohngebäuden, sonstigen Gebäuden mit Wohnraum oder Unterküften, die die Führung eines eigenen Haushalts ermöglichen. Hierbei ist es gleichgültig, ob in der Wohneinheit ein Haushalt oder mehrere Haushalte untergebracht sind oder ob die Wohneinheit leersteht bzw. eine Freizeitwohneinheit ist. Mehrere Wohneinheiten in einem Gebäude, die von nur einem Haushalt genutzt werden, gelten als eine Wohneinheit.

Bei den Wohneinheiten wird unterschieden zwischen Wohnungen und sonstigen Wohneinheiten.

Wohneinheiten ausländischer Streitkräfte und ähnlicher Personengruppen

Das sind Wohneinheiten, die zur Zeit der Zählung von Mitgliedern ausländischer Streitkräfte, diplomatischer, berufskonsularischer Vertretungen oder der Ständigen Vertretung der DDR und deren Angehörigen privatrechtlich gemietet waren. Für diesen Personenkreis bestand bei der Volkszählung keine Auskunftspflicht.

Wohnfläche

Die Gesamtfläche der Wohnung setzt sich zusammen aus der Fläche

- aller Wohn- und Schlafräume, auch außerhalb des Wohnungsabschlusses (z.B. Mansarden),

- der Küche,
- des Badezimmers, der Toilette, Besen-,
Speise- und Abstellkammer, Veranda, des
Flurs, Balkons,
- der gewerblich genutzten Wohnräume.

Unter einer Schräge liegende Flächen wurden nur halb gerechnet, Balkone nur zu einem Viertel. Keller- und Bodenräume (Speicher), soweit sie nicht zu Wohnzwecken ausgebaut sind, waren nicht zu berücksichtigen.

Wohngebäude

Gebäude, die mindestens zur Hälfte (gemessen an der Gesamtnutzfläche) Wohnzwecken dienen.

Zu den Wohngebäuden zählen nicht die Gebäude mit nur einer oder zwei Freizeitwohneinheiten, deren Gesamtwohnfläche weniger als 50 m² beträgt. Diese werden bei den Unterkünften nachgewiesen.

Wohnheime

Wohnheime dienen den Wohnbedürfnissen bestimmter Bevölkerungskreise, z.B. Studentenwohnheim, Altenwohnheim, Schwesternwohnheim.

Die Bewohner von Wohnheimen führen in der Regel einen eigenen Haushalt, d.h. der für Anstalten typische Gesichtspunkt der Betreuung

tritt bei ihnen in den Hintergrund. Wohnheime können aber auch Gemeinschaftseinrichtungen (Gemeinschaftsverpflegung, Gemeinschaftsräume) besitzen.

Als Wohnheime (im engeren Sinne) gelten nur Wohngebäude, die vollständig entsprechend genutzt werden. Vollständig für Wohnheimzwecke genutzte "sonstige Gebäude", also Gebäude, deren Gesamtnutzfläche weniger als zur Hälfte für Wohnzwecke verwendet wird, sowie nur teilweise für Wohnheimzwecke genutzte Wohngebäude werden dagegen nicht als Wohnheime bezeichnet.

Wohnungen

Als Wohnungen gelten Wohneinheiten in Gebäuden nur dann, wenn sie mit Küche bzw. Kochnische ausgestattet sind. Wohneinheiten in Unterkünften gelten dagegen grundsätzlich nicht als Wohnungen, sondern als sonstige Wohneinheiten.

Zweitwohneinheiten/-wohnungen

Zweitwohneinheiten bzw. Zweitwohnungen gelten als Wohneinheiten, die von keinem Haushaltsmitglied als Hauptwohnung benutzt werden und nicht Freizeitwohneinheiten sind.

Zentralheizung

Bei einer Zentralheizung versorgt eine zentrale Heizquelle über ein Röhrensystem die Wohnungen nur eines Gebäudes.

Schaubild 1

Gebäude- und Wohnungszählung 1987

Schematische Darstellung der Gebäudearten und Wohneinheiten sowie deren Anzahl



Schaubild 2

Gebäude- und Wohnungszählung 1987

Bewohnte reine Mietwohnungen mit Mietangabe mit Bad, WC und Sammelheizung nach m² - Mietpreisstufen

von ... bis unter ...DM

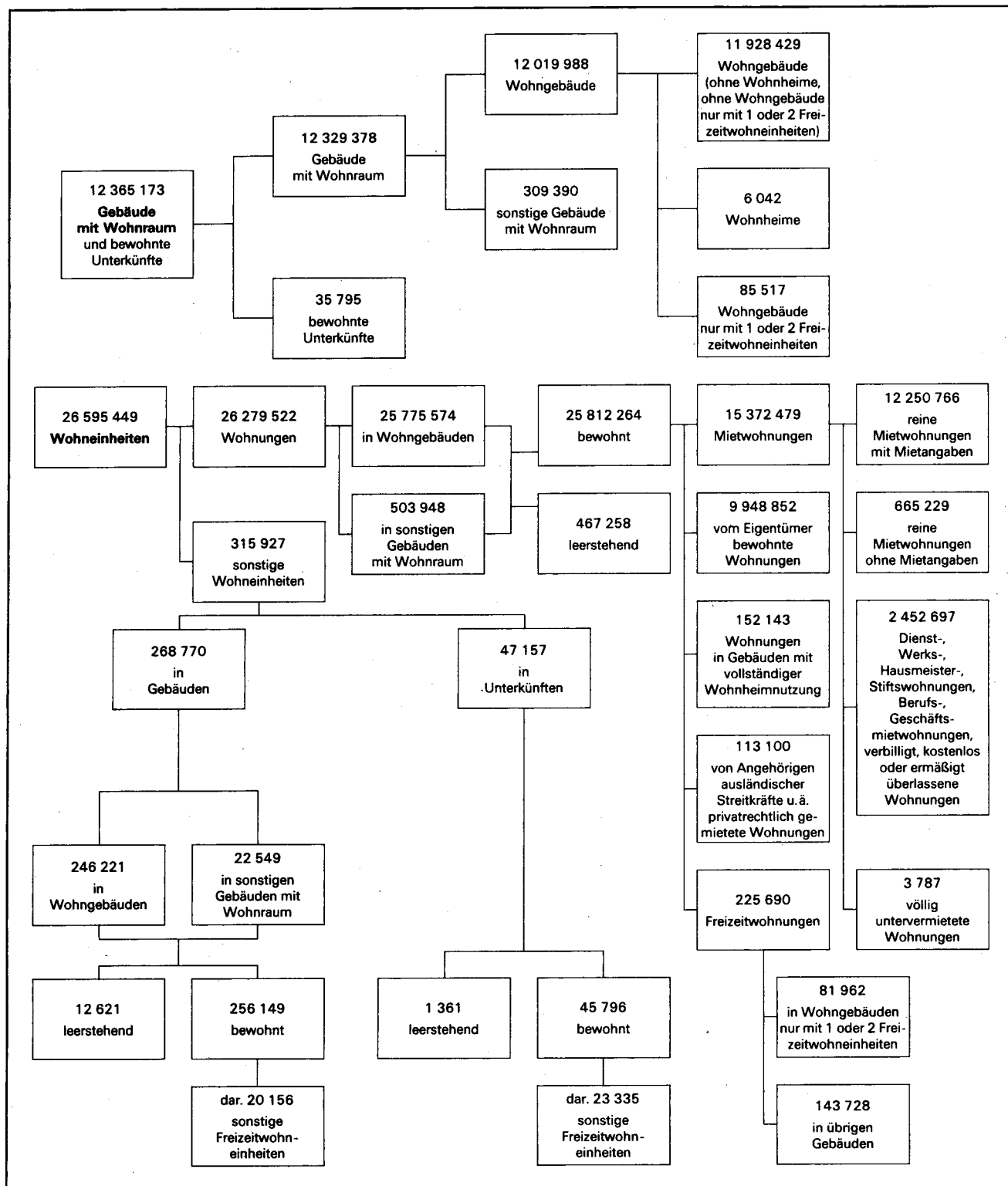
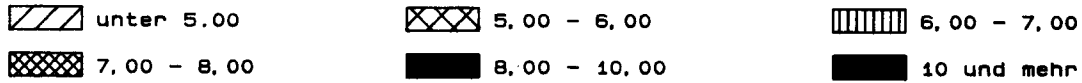

Fläche
von...bis
unter...m²



Schaubild 3

Gebäude- und Wohnungszählung 1987

Bewohnte reine Mietwohnungen mit Mietangabe mit Bad, WC ohne Sammelheizung nach m² - Mietpreisstufen

von ... bis unter ...DM

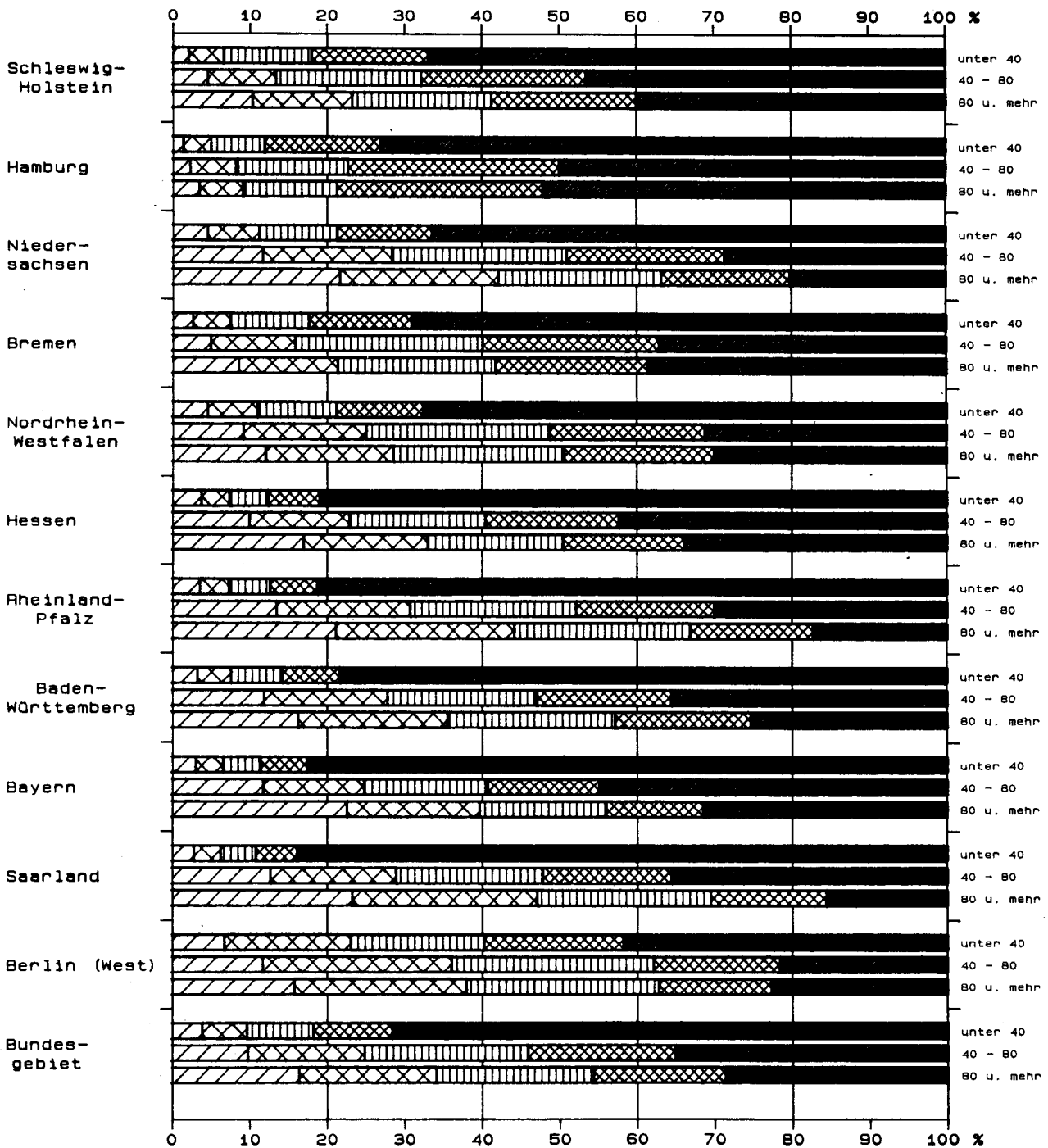
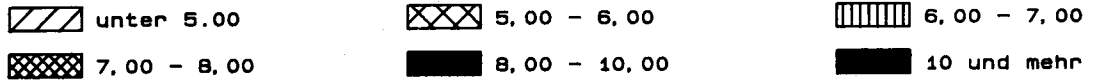

Fläche
von...bis
unter...m²



Schaubild 4

Gebäude- und Wohnungszählung 1987

**Bewohnte reine Mietwohnungen mit Mietangabe
mit sonstiger Ausstattung nach m2 - Mietpreisstufen**

von ... bis unter ...DM

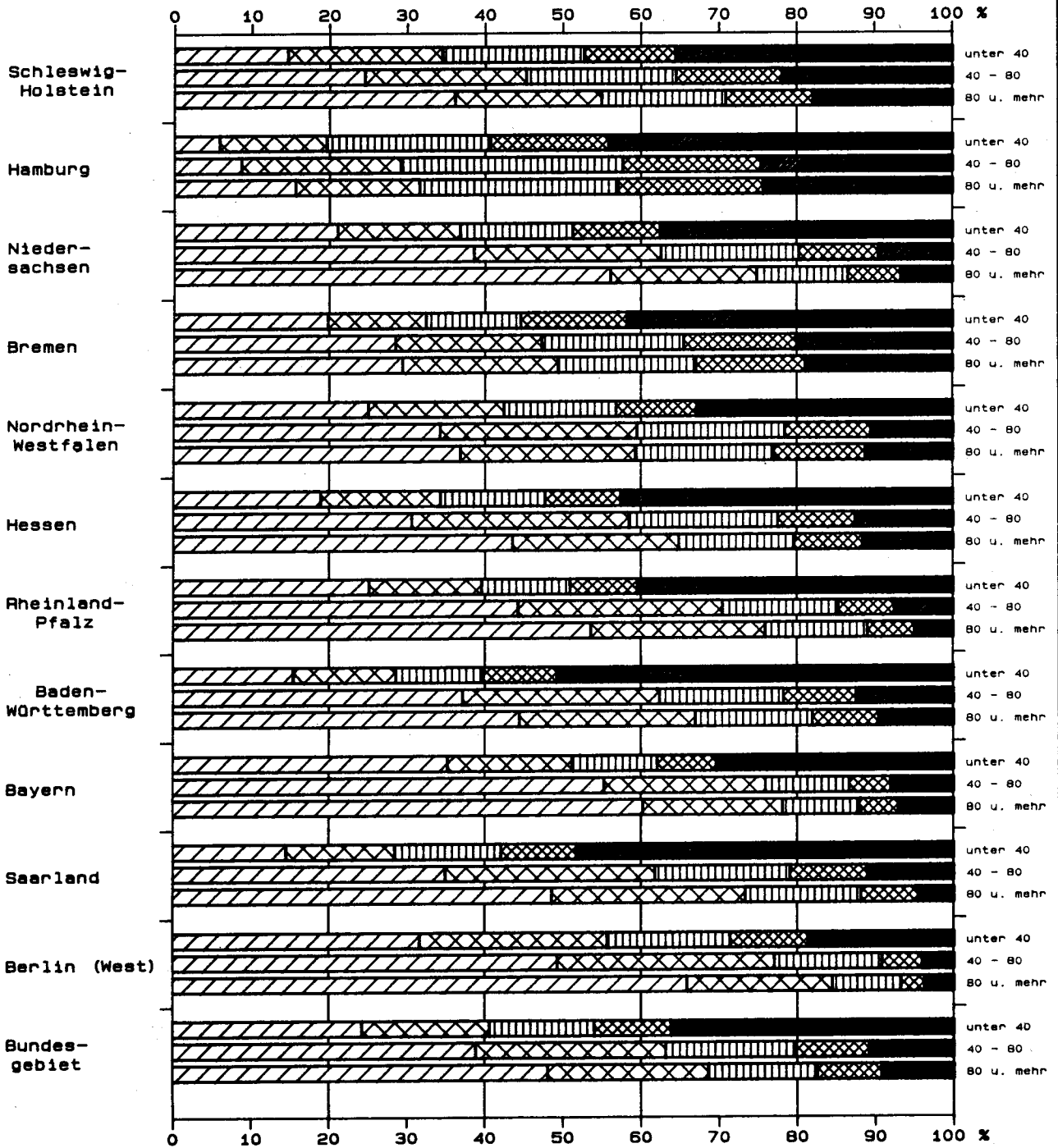
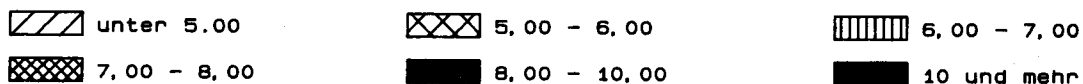

Fläche
von...bis
unter...m2

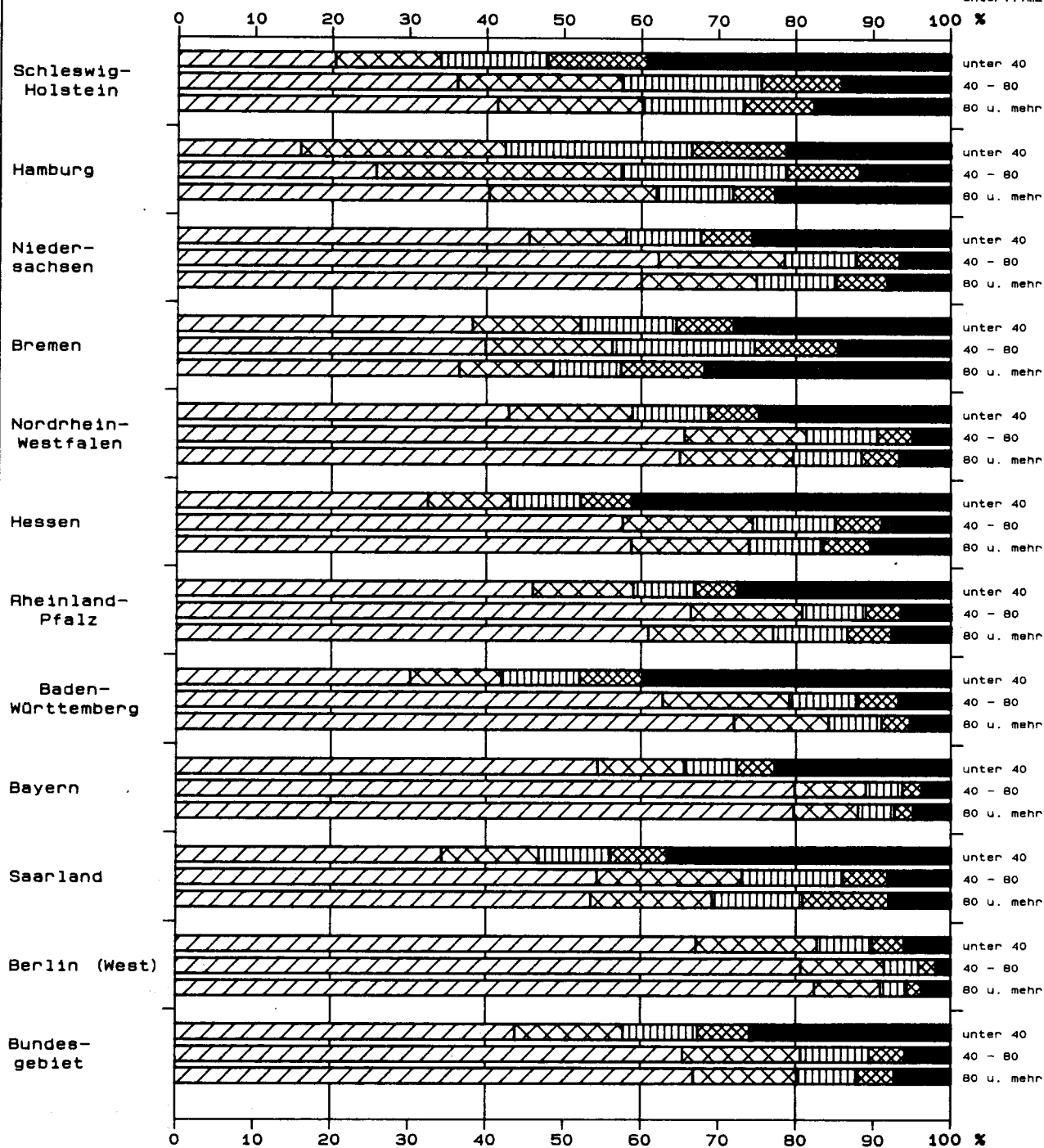

VOLKS
1 AUSGEWÄHLTE

Lfd. Nr.	Gegenstand der Nachweisung	Einheit	Bundesgebiet	Schleswig-Holstein	Hamburg	Niedersachsen
1	Gebäude mit Wohnraum	Anzahl %	12 329 378 100	606 434 4,9	211 920 1,7	1 640 953 13,3
	darunter:					
2	Wohngebäude ¹⁾	Anzahl %	11 928 429 100	576 531 4,8	207 230 1,7	1 577 106 13,2
3	sonstige Gebäude mit Wohnraum	Anzahl %	309 390 100	18 887 6,1	4 059 1,3	46 896 15,2
4	Bewohnte Unterkünfte ²⁾	Anzahl %	35 795 100	4 066 11,4	1 288 3,6	8 546 23,9
5	Wohneinheiten	Anzahl %	26 595 449 100	1 145 831 4,3	801 095 3,0	2 998 878 11,3
	davon:					
6	Wohnungen ³⁾	Anzahl %	26 279 522 100	1 128 359 4,3	791 455 3,0	2 961 324 11,3
	darunter:					
7	Eigentümerwohnungen	Anzahl %	9 948 852 100	471 770 4,7	133 248 1,3	1 310 308 13,2
	davon belegt mit:					
8	1 Haushalt	Anzahl %	9 652 884 100	458 186 4,7	125 368 1,3	1 272 242 13,2
9	2 und mehr Haushalten	Anzahl %	295 968 100	13 584 4,6	7 880 2,7	38 066 12,9
10	Mietwohnungen	Anzahl %	15 372 479 100	604 378 3,9	638 290 4,2	1 561 256 10,2
	davon belegt mit:					
11	1 Haushalt	Anzahl %	14 976 149 100	590 157 3,9	601 030 4,0	1 520 011 10,1
12	2 und mehr Haushalten	Anzahl %	392 543 100	14 112 3,6	36 759 9,4	40 724 10,4
13	Total untervermietete Wohnungen	Anzahl %	3 787 100	109 2,9	501 13,2	521 13,8
	darunter:					
14	bewohnte reine Mietwohnungen mit Mietangabe ⁴⁾	Anzahl %	12 250 766 100	482 233 3,9	531 291 4,3	1 245 760 10,2
15	durchschnittlich gezahlte Miete je m ²	DM	6,87	7,67	8,25	6,49
16	Freizeitwohnungen	Anzahl %	225 690 100	27 605 12,2	2 304 1,0	34 876 15,5
17	Leerstehende Wohnungen	Anzahl %	467 258 100	20 290 4,3	9 223 2,0	39 759 8,5
18	Sonstige Wohneinheiten	Anzahl %	315 927 100	17 472 5,5	9 640 3,1	37 554 11,9

1) Ohne Wohnheime, ohne Gebäude mit nur 1 oder 2 Freizeitwohneinheiten.

2) Einschl. Gebäude mit nur 1 oder 2 Freizeitwohneinheiten, deren Gesamtwohnfläche weniger als 50 m² umfaßt.

ZÄHLUNG 1987

STRUKTURZAHLEN.

Bremen	Nordrhein- Westfalen	Hessen	Rheinland- Pfalz	Baden- Württemberg	Bayern	Saarland	Berlin (West)	Lfd. Nr.
122 932 1,0	3 052 519 24,8	1 135 018 9,2	912 848 7,4	1 901 077 15,4	2 305 248 18,7	265 711 2,2	174 718 1,4	1
121 079 1,0	2 976 857 25,0	1 102 772 9,2	884 079 7,4	1 831 844 15,4	2 218 829 18,6	261 537 2,2	170 565 1,4	2
1 665 0,5	65 592 21,2	22 326 7,2	17 927 5,8	58 533 18,9	66 094 21,4	3 834 1,2	3 577 1,2	3
181 0,5	4 942 13,8	2 965 8,3	3 307 9,2	2 913 8,1	6 148 17,2	453 1,3	986 2,8	4
327 412 1,2	7 300 692 27,5	2 386 202 9,0	1 528 153 5,7	3 923 521 14,8	4 654 466 17,5	440 558 1,7	1 088 641 4,1	5
325 437 1,2	7 228 710 27,5	2 362 932 9,0	1 515 992 5,8	3 854 662 14,7	4 589 090 17,5	437 664 1,7	1 083 897 4,1	6
96 298 1,0	2 295 219 23,1	936 107 9,4	752 465 7,6	1 663 514 16,7	1 939 900 19,5	236 047 2,4	113 976 1,1	7
93 948 1,0	2 228 567 23,1	904 798 9,4	734 724 7,6	1 611 056 16,7	1 886 059 19,5	229 813 2,4	108 123 1,1	8
2 350 0,8	66 652 22,5	31 309 10,6	17 741 6,0	52 458 17,7	53 841 18,2	6 234 2,1	5 853 2,0	9
220 779 1,4	4 703 085 30,6	1 347 341 8,8	688 070 4,5	2 058 036 13,4	2 435 787 15,8	192 577 1,3	922 880 6,0	10
217 360 1,5	4 624 295 30,9	1 307 738 8,7	674 148 4,5	1 991 976 13,3	2 377 046 15,9	188 744 1,3	883 644 5,9	11
3 298 0,8	78 544 20,0	39 294 10,0	13 838 3,5	65 253 16,6	57 881 14,7	3 808 1,0	39 032 9,9	12
121 3,2	246 6,5	309 8,2	84 2,2	807 21,3	860 22,7	25 0,7	204 5,4	13
162 468 1,3	3 773 391 30,8	1 027 176 8,4	529 821 4,3	1 620 821 13,2	1 895 848 15,5	139 814 1,1	842 143 6,9	14
7,52	6,88	7,20	6,25	6,65	6,95	6,29	6,39	15
287 0,1	23 334 10,3	17 461 7,7	17 353 7,7	32 554 14,4	65 545 29,0	820 0,4	3 551 1,6	16
5 164 1,1	125 968 27,0	29 991 6,4	32 459 6,9	62 098 13,3	107 195 22,9	7 239 1,5	27 872 6,0	17
1 975 0,6	71 982 22,8	23 270 7,4	12 161 3,8	68 859 21,8	65 376 20,7	2 894 0,9	4 744 1,5	18

3) Einschl. Mietwohnungen, die von Angehörigen ausländischer Streitkräfte usw. genutzt wurden und Wohnungen in Gebäuden mit vollständiger Wohnheimnutzung.

4) Ohne Dienst-, Werks-, Hausmeister-, Stiftswohnungen, Berufs- oder Geschäftsmietwohnungen, ohne Mietwohnungen, die von Angehörigen ausländischer Streitkräfte usw. genutzt wurden, ohne verbilligt, kostenlos oder ermäßigt überlassene Wohnungen sowie ohne völlig untervermietete Wohnungen.

2 BEWOHNTE REINE MIETWOHNUNGEN *) IN GEBÄUDEN NACH M2/MIETPREISSTUFEN,

BUNDESGBIET

LFD. NR.	GEGENSTAND DER NACHWEISUNG	REINE MIET- WOHNUNGEN INSGESAMT	DAVON MIT EINER						
			UNTER 2,00	2,00 - 2,50	2,50 - 3,00	3,00 - 3,50	3,50 - 4,00	4,00 - 5,00	5,00 - 6,00
			1	2	3	4	5	6	7
		REINE							
REINE MIETWOHNUNGEN BIS 1948 ERRICHTET									
MIT BAD UND WC, MIT SAMMELHEIZUNG									
VON ... BIS UNTER ... M2 FLAECHE									
01	UNTER 40	159432	483	397	939	1441	1720	5904	10566
02	40 - 80	1157889	4814	5327	10982	21027	32069	124771	213562
03	80 - 120	573753	4094	4710	9227	17831	28049	88984	122428
04	120 UND MEHR	158152	3203	2960	4973	7614	9525	26433	31188
05	ZUSAMMEN	2049226	12594	13394	26121	47913	71363	246092	377744
MIT BAD UND WC, OHNE SAMMELHEIZUNG									
VON ... BIS UNTER ... M2 FLAECHE									
06	UNTER 40	110849	765	1034	2095	3592	4277	12458	14126
07	40 - 80	853108	8880	13629	27104	49389	70491	183879	172757
08	80 - 120	320967	7745	9883	17741	27671	36380	73528	58365
09	120 UND MEHR	60346	4615	3890	5572	6767	7102	12402	8360
10	ZUSAMMEN	1345270	22005	28436	52512	87419	118250	282267	253608
SONSTIGE AUSSTATTUNG									
VON ... BIS UNTER ... M2 FLAECHE									
11	UNTER 40	98086	2515	2797	4749	6906	7513	15818	12230
12	40 - 80	261796	10375	12389	19948	30510	32914	51927	33975
13	80 - 120	70786	3367	2944	4099	4928	5196	7748	5065
14	120 UND MEHR	6966	1225	494	652	662	576	919	651
15	ZUSAMMEN	437574	17482	18624	29448	43006	46199	76412	51921
ZUSAMMEN									
VON ... BIS UNTER ... M2 FLAECHE									
16	UNTER 40	368367	3763	4228	7783	11939	13510	34180	36922
17	40 - 80	2272733	24069	31345	58034	100926	135474	360577	420294
18	80 - 120	965506	15206	17537	31067	50430	69625	170260	185858
19	120 UND MEHR	225464	9043	7344	11197	15043	17203	39754	40199
20	ZUSAMMEN	3832070	52081	60454	108081	178338	235812	604771	683273
REINE MIETWOHNUNGEN 1949 - 1957 ERRICHTET									
MIT BAD UND WC, MIT SAMMELHEIZUNG									
VON ... BIS UNTER ... M2 FLAECHE									
21	UNTER 40	123897	150	126	317	639	1062	5937	12007
22	40 - 80	920956	2033	1776	3868	8743	17653	92545	179465
23	80 - 120	202270	1230	1133	2149	4130	7213	24982	39602
24	120 UND MEHR	37787	766	681	1082	1363	1655	4809	6662
25	ZUSAMMEN	1284910	4179	3716	7416	14875	27583	128273	237736
MIT BAD UND WC, OHNE SAMMELHEIZUNG									
VON ... BIS UNTER ... M2 FLAECHE									
26	UNTER 40	82209	195	291	602	1755	4486	18873	17036
27	40 - 80	609314	2237	3432	8094	23040	55797	178003	143819
28	80 - 120	71483	1141	1361	2582	4570	6927	16049	14369
29	120 UND MEHR	8492	757	521	652	741	731	1489	1262
30	ZUSAMMEN	771498	4330	5605	11930	30106	68001	214414	176486
SONSTIGE AUSSTATTUNG									
VON ... BIS UNTER ... M2 FLAECHE									
31	UNTER 40	27352	620	631	883	1402	2376	5415	4130
32	40 - 80	50796	1566	1629	2621	4395	5906	11064	7381
33	80 - 120	11622	318	286	330	443	505	892	706
34	120 UND MEHR	1037	142	48	52	50	62	117	124
35	ZUSAMMEN	90747	2646	2594	3886	6280	8849	17488	12341
ZUSAMMEN									
VON ... BIS UNTER ... M2 FLAECHE									
36	UNTER 40	233458	965	1048	1802	3796	7924	30225	33173
37	40 - 80	1581006	5836	6837	14583	36168	79356	281612	330665
38	80 - 120	285375	2689	2780	5061	9143	14705	41923	54677
39	120 UND MEHR	47316	1665	1250	1786	2154	2448	6415	8048
40	ZUSAMMEN	2147155	11155	11915	23232	51261	104433	360175	426563

*) OHNE DIENST-, WERKS-, HAUSMEISTER-, STIFTSWOHNUNGEN, BERUFS- ODER GESCHAFTSMIETWOHNUNGEN; OHNE MIETWOHNUNGEN AUSLAENDISCHER STREITKRAEFTE UND AEHNLICHER PERSONENGRUPPEN; OHNE VERBILLIGT, KOSTENLOS ODER ERMAESSIGT UEBERLASSENE WOHNUNGEN, OHNE VOELLIG UNTERVERMIETETE WOHNUNGEN. - 1) MIT MITTELN DES SOZIALEN WOHNUNGSBAUS GEFOERDERT (1. FOERDERUNGSWEG).

WOHNUNGSZÄHLUNG 1987

DURCHSCHNITTMIETE/M2, BAUJAHR, AUSSTATTUNG, FLAECHE UND DEFFENTLICHER FOERDERUNG

BUNDESGEBIET

MONATLICHEN MIETE JE M2 VON ... BIS UNTER ... DM									FLAECHE	MIETE	DURCH- SCHNITTL. M2-MIETE JE WOHNUNG	LFD. NR.
6,00	7,00	8,00	9,00	10,00	12,00	14,00	16,00	UND MEHR	DER REINEN WOHNUNGEN MIT MIETANGABE			
7,00	8,00	9,00	10,00	12,00	14,00	16,00	OHNE ANGABE	M2				
9	10	11	12	13	14	15	16	17	18	19	20	

MIETWOHNUNGEN

13735	15818	17399	13097	27957	16588	9631	13046	10711	4461548	42671906	9,56	01
226283	175066	119251	65762	71910	19927	6276	3856	57006	65480542	443820032	6,78	02
103188	67328	41423	20054	21565	6540	2309	1692	34331	50164873	311253405	6,20	03
23248	15449	9934	5208	7374	2591	1040	858	6554	21993875	132410537	6,02	04
366454	273661	188007	104121	128806	45646	19256	19452	108602	142100838	930155880	6,55	05
13353	10651	10038	6535	12534	6249	3232	4007	5903	3236065	24179686	7,47	06
117832	69862	41133	21053	22563	6100	1747	1138	45551	47333191	259949829	5,49	07
33493	17221	9052	3946	4183	1103	403	229	20024	27667428	135092172	4,88	08
4104	2185	1152	542	774	220	74	37	2550	8046251	34313475	4,26	09
168782	99919	61375	32076	40054	13672	5456	5411	74028	86282935	453535162	5,26	10
8258	5638	4956	2877	6196	3531	2100	3179	8823	2620913	15497546	5,91	11
18933	9943	5497	2433	2791	669	229	151	29052	12789858	56708732	4,43	12
2706	1409	851	344	512	126	48	42	31401	3567203	15019422	4,21	13
393	213	138	66	121	36	17	12	791	873927	3426230	3,92	14
30290	17203	11442	5720	9620	4362	2394	3384	70067	19851901	90651930	4,57	15
35346	32107	32393	22509	46687	26368	14963	20232	25437	10318526	82349138	7,98	16
363048	254871	165881	89248	97264	26696	8252	5145	131609	125603591	760478593	6,05	17
139387	85958	51326	24344	26260	7769	2760	1963	85756	81399504	461364999	5,67	18
27745	17847	11224	5816	8269	2847	1131	907	9895	30914053	170150242	5,50	19
565526	390783	260824	141917	178480	63680	27106	28247	252697	248235674	474342972	5,94	20
17256	16989	14335	10719	16343	9394	5475	6452	6696	3701846	32461351	8,77	21
212010	154795	97404	51175	45023	12261	3633	1865	36707	51057264	348625381	6,83	22
38432	28702	18626	9521	9930	3019	935	564	12102	17370936	114588116	6,60	23
5657	4181	3027	1687	2610	940	333	268	2066	5081964	33076191	6,51	24
273355	204667	133392	73102	73906	25614	10376	9149	57571	77212010	528751039	6,85	25
11502	6984	4794	3277	4889	2161	1031	1085	3248	2600923	16507339	6,35	26
84742	43139	21187	10236	8991	2180	625	399	23393	32660464	176523607	5,40	27
9105	4899	2623	1149	1187	255	104	53	5049	5987981	31326554	5,23	28
750	444	274	108	156	53	19	12	523	1099708	5010779	4,56	29
106099	55466	28878	14770	15223	4649	1779	1549	32213	42349076	229368273	5,42	30
2567	1655	1287	959	1374	645	425	668	2315	7493222	4332181	5,78	31
4366	2182	1429	621	639	156	56	30	6705	2323311	11100745	4,78	32
572	402	227	107	125	47	17	14	6631	452746	2281559	5,04	33
90	61	45	18	47	19	4	4	154	126140	629695	4,99	34
7595	4300	2988	1705	2185	867	502	716	15805	3651519	18344180	5,02	35
31325	25628	20416	14955	22606	12200	6931	8205	12259	7052091	53300871	7,56	36
301118	200116	120020	62032	54653	14597	4314	2294	66805	86041039	536249733	6,23	37
48109	34003	21476	10777	11242	3321	1056	631	23782	23811663	148196229	6,22	38
6497	4686	3346	1813	2813	1012	356	284	2743	6307812	38716659	6,14	39
387049	264433	165258	89577	91314	31130	12657	11414	105589	123212605	776463492	6,30	40

2 BEWOHNTE REINE MIETWOHNUNGEN *) IN GEBÄUDEN NACH M2/MIETPREISSTUFEN,

BUNDESGBIET

LFD. NR.	GEGENSTAND DER NACHWEISUNG	REINE MIET- WOHNUNGEN INSGESAMT	DARVON MIT EINER							
			UNTER 2,00	2,00 2,50	2,50 3,00	3,00 3,50	3,50 4,00	4,00 5,00	5,00 6,00	
			1	2	3	4	5	6	7	8
NOCH: REINE										
REINE MIETWOHNUNGEN 1958 - 1968 ERRICHTET										
MIT BAD UND WC, MIT SAMMELHEIZUNG										
VON ... BIS UNTER ... M2 FLAECHE										
41	UNTER 40	269013	233	144	409	664	1132	5498	17554	
42	40 - 80	1673808	2672	2325	4720	9158	15870	91273	273621	
43	80 - 120	561155	1865	1844	3601	7295	13007	52874	106929	
44	120 UND MEHR	66811	1051	973	1682	2314	2749	7774	10748	
45	ZUSAMMEN	2570787	5821	5286	10412	19431	32758	157419	408852	
MIT BAD UND WC, OHNE SAMMELHEIZUNG										
VON ... BIS UNTER ... M2 FLAECHE										
46	UNTER 40	44253	213	250	478	802	1009	5094	8003	
47	40 - 80	478890	1653	2086	4507	8827	17449	101050	150829	
48	80 - 120	91951	935	1198	2409	4282	6638	19975	23270	
49	120 UND MEHR	7983	560	429	542	649	662	1385	1213	
50	ZUSAMMEN	623077	3361	3963	7936	14560	25758	127504	183315	
SONSTIGE AUSSTATTUNG										
VON ... BIS UNTER ... M2 FLAECHE										
51	UNTER 40	13522	346	346	575	729	583	1356	1265	
52	40 - 80	20997	823	692	913	1301	1378	2960	3219	
53	80 - 120	9054	171	121	195	202	259	533	576	
54	120 UND MEHR	929	78	20	49	34	42	101	119	
55	ZUSAMMEN	44502	1418	1179	1732	2266	2262	4950	5179	
ZUSAMMEN										
VON ... BIS UNTER ... M2 FLAECHE										
56	UNTER 40	326788	792	740	1462	2195	2724	11948	26822	
57	40 - 80	2173695	5148	5103	10140	19286	34697	195283	427669	
58	80 - 120	662160	2971	3163	6205	11779	19304	73382	130775	
59	120 UND MEHR	75723	1689	1422	2273	2997	3453	9260	12080	
60	ZUSAMMEN	3238366	10600	10428	20080	36257	60778	289873	597346	
REINE MIETWOHNUNGEN 1969 - 1978 ERRICHTET										
MIT BAD UND WC, MIT SAMMELHEIZUNG										
VON ... BIS UNTER ... M2 FLAECHE										
61	UNTER 40	229548	154	102	181	311	477	1744	4820	
62	40 - 80	1238737	1447	998	2454	4983	7587	37146	100927	
63	80 - 120	699887	1622	1443	3092	7098	12837	51046	98915	
64	120 UND MEHR	95880	895	810	1604	2581	3571	10600	15690	
65	ZUSAMMEN	2264052	4118	3353	7331	14973	24472	100536	220352	
MIT BAD UND WC, OHNE SAMMELHEIZUNG										
VON ... BIS UNTER ... M2 FLAECHE										
66	UNTER 40	18120	73	71	120	158	219	856	1164	
67	40 - 80	115327	413	522	1003	1812	2845	9797	16803	
68	80 - 120	58854	459	474	920	1619	2232	6464	10365	
69	120 UND MEHR	7996	239	226	337	418	462	1106	1334	
70	ZUSAMMEN	200297	1184	1293	2380	4007	5758	18223	29666	
SONSTIGE AUSSTATTUNG										
VON ... BIS UNTER ... M2 FLAECHE										
71	UNTER 40	1982	39	58	89	78	93	250	196	
72	40 - 80	3784	139	180	191	278	220	490	495	
73	80 - 120	1971	60	42	39	48	67	104	138	
74	120 UND MEHR	567	28	14	15	16	28	60	71	
75	ZUSAMMEN	8304	266	294	334	420	408	904	900	
ZUSAMMEN										
VON ... BIS UNTER ... M2 FLAECHE										
76	UNTER 40	249650	266	231	390	547	789	2850	6180	
77	40 - 80	1357848	1999	1700	3648	7073	10652	47433	118225	
78	80 - 120	760712	2141	1959	4051	8765	15136	57614	109418	
79	120 UND MEHR	104443	1162	1050	1956	3015	4061	11766	17095	
80	ZUSAMMEN	2472653	5568	4940	10045	19400	30638	119663	250918	

*) OHNE DIENST-, WERKS-, HAUSMEISTER-, STIFTSWOHNUNGEN, BERUFS- ODER GESCHAFTSMIETWOHNUNGEN; OHNE MIETWOHNUNGEN AUSLAENDISCHER STREITKRAEFTE UND AEHNLICHER PERSONENGRUPPEN; OHNE VERBILLIGT, KOSTENLOS ODER ERMAESSIGT UEBERLASSENE WOHNUNGEN, OHNE VOLLIG UNTERVERMIETETE WOHNUNGEN. - 1) MIT MITTELEN DES SOZIALEN WOHNUNGSBAUS GEFOERDERT (1. FOERDERUNGSWEG).

WOHNUNGSZÄHLUNG 1987

DURCHSCHNITTSMIETE/M2, BAUJAHR, AUSSTATTUNG, FLAECHE UND DEFFENTLICHER FOERDERUNG

										BUNDESGBIET			LFD. NR.	
MONATLICHEN MIETE JE M2 VON ... BIS UNTER ... DM										FLAECHE	MIETE	DURCH-		
6,00	7,00	8,00	9,00	10,00	12,00	14,00	16,00	OHNE	DER REINEN WOHNUNGEN MIT MIETANGABE	DER REINEN WOHNUNGEN MIT MIETANGABE	M2	MIETE DM		SCHNITTL. M2-MIETE JE WOHNUNG
7,00	8,00	9,00	10,00	12,00	14,00	16,00	UND MEHR	ANGABE						
9	10	11	12	13	14	15	16	17	18	19	20			

MIETWOHNUNGEN

24209	29491	28121	23434	43059	31797	21527	26667	15074	7830965	79590861	10,16	41
394294	343072	211429	116633	105815	32039	10266	4597	56024	100473305	727892890	7,24	42
124535	95710	58882	29469	27606	7317	2259	1196	26766	48238494	329204081	6,82	43
9993	8073	6196	3484	5377	1884	692	443	3378	8982952	60345617	6,72	44
553031	476346	304628	173020	181857	73037	34744	32903	101242	165525716	197033449	7,23	45
6606	4469	3500	2570	4568	2185	1113	1148	2245	1313913	9707265	7,39	46
99858	43641	17862	7769	6497	1519	427	203	14713	28262587	162766733	5,76	47
14715	7047	3190	1345	1183	316	97	43	5308	7703581	41785388	5,42	48
784	493	294	164	197	49	22	9	531	1029300	4971540	4,83	49
121963	55650	24846	11848	12445	4069	1659	1403	22797	38309381	219230926	5,72	50
1176	1047	855	640	913	667	444	656	1924	307374	2082368	6,77	51
2457	1428	857	452	417	107	36	23	3894	953237	5021002	5,27	52
466	344	238	125	143	58	21	18	5584	317875	1815899	5,71	53
108	83	42	31	36	17	5	4	160	108798	606706	5,58	54
4247	2902	1992	1248	1509	849	506	701	11562	1687284	9525975	5,65	55
31991	35007	32476	26644	48540	34649	23084	28471	19243	9452252	91380494	9,67	56
496649	388141	230148	124854	112729	33665	10729	4823	74631	129689129	895680625	6,91	57
139716	103101	62310	30939	28932	7691	2377	1257	37658	5629950	372805368	6,63	58
10885	8649	6532	3679	5610	1950	719	456	4069	10121050	65923863	6,51	59
679241	534898	331466	186116	195811	77955	36909	35007	135601	205522381	425790350	6,94	60
10417	15943	20710	20583	44839	35475	24622	32763	16407	6589744	76631115	11,63	61
213435	250574	211485	142341	145421	47188	16547	8800	47404	73889541	598245807	8,10	62
139413	133262	98167	56295	46763	12119	3843	2076	31896	61196498	444082667	7,26	63
15154	12636	9659	5882	8297	2804	1067	700	3930	12950586	90200678	6,96	64
378419	412415	340021	225101	245320	97586	46079	44339	99637	154626369	209160267	7,82	65
1567	1851	1822	1509	3244	1995	1129	1159	1183	523833	4964193	9,48	66
25990	22173	13669	6991	5737	1536	436	322	5278	6785899	47048909	6,93	67
12488	9840	5605	2481	1820	385	108	50	3544	5044934	32286229	6,40	68
1121	893	589	322	415	110	30	21	373	1067580	6329090	5,93	69
41166	34757	21685	11303	11216	4026	1703	1552	10378	13422246	90628421	6,75	70
232	147	172	85	171	66	36	46	224	49072	323515	6,59	71
375	285	146	90	139	47	17	20	672	168253	906546	5,39	72
100	103	73	41	63	22	11	3	1057	86214	524275	6,08	73
78	56	42	20	53	11	4	5	66	72302	462615	6,40	74
785	591	433	236	426	146	68	74	2019	375841	2216951	5,90	75
12216	17941	22704	22177	48254	37536	25787	33968	17814	7162649	81918823	11,44	76
239800	273032	225300	149422	151297	48771	17000	9142	53354	80843693	646201262	7,99	77
152001	143205	103845	58817	48646	12526	3962	2129	36497	66327646	476893171	7,19	78
16353	13585	10290	6224	8765	2925	1101	726	4369	14090468	96992393	6,88	79
420370	447763	362139	236640	256962	101758	47850	45965	112034	168424456	302005639	7,73	80

BUNDESGBEBIET

LFD. NR.	GEGENSTAND DER NACHWEISUNG	REINE MIET- WOHNUNGEN INSGESAMT	DAVON MIT EINER								
			UNTER 2,00	2,00 - 2,50	2,50 - 3,00	3,00 - 3,50	3,50 - 4,00	4,00 - 5,00	5,00 - 6,00		
			1	2	3	4	5	6	7	8	
NOCH: REINE											
REINE MIETWOHNUNGEN 1979 U. SPÄTER ERRICHTET											
MIT BAD UND WC, MIT SAMMELHEIZUNG											
VON ... BIS UNTER ... M2 FLÄCHE											
81	UNTER 40	87391	96	32	75	187	208	1006	2391		
82	40 - 80	587948	614	348	867	1665	2527	13668	40577		
83	80 - 120	365140	697	480	1005	2029	3496	15015	36214		
84	120 UND MEHR	91558	428	376	747	1234	1718	5970	10920		
85	ZUSAMMEN	1132037	1835	1236	2694	5115	7949	35659	90102		
MIT BAD UND WC, OHNE SAMMELHEIZUNG											
VON ... BIS UNTER ... M2 FLÄCHE											
86	UNTER 40	6592	25	27	41	43	55	239	275		
87	40 - 80	44718	109	175	343	520	734	2599	4519		
88	80 - 120	29530	159	178	351	589	786	2399	4066		
89	120 UND MEHR	6808	118	107	198	243	290	704	1005		
90	ZUSAMMEN	87648	411	487	933	1395	1865	5941	9965		
SONSTIGE AUSSTATTUNG											
VON ... BIS UNTER ... M2 FLÄCHE											
91	UNTER 40	1360	22	22	45	33	40	103	105		
92	40 - 80	2394	45	72	77	107	108	223	325		
93	80 - 120	1762	26	21	22	36	37	64	84		
94	120 UND MEHR	550	23	7	12	12	11	31	59		
95	ZUSAMMEN	6066	116	122	156	186	196	421	573		
ZUSAMMEN											
VON ... BIS UNTER ... M2 FLÄCHE											
96	UNTER 40	95343	143	81	161	263	303	1348	2771		
97	40 - 80	635060	768	595	1287	2292	3365	16490	45521		
98	80 - 120	396432	882	679	1378	2654	4319	17478	40364		
99	120 UND MEHR	98916	569	490	957	1489	2019	6705	11984		
100	ZUSAMMEN	1225751	2362	1845	3783	6698	10010	42021	100640		
REINE MIETWOHNUNGEN INSGESAMT											
MIT BAD UND WC, MIT SAMMELHEIZUNG											
VON ... BIS UNTER ... M2 FLÄCHE											
101	UNTER 40	869281	1116	801	1921	3242	4599	20089	47338		
102	40 - 80	5579398	11580	10774	22891	45576	75705	359403	808152		
103	80 - 120	2402205	9508	9510	19074	38383	64602	232901	404088		
104	120 UND MEHR	450188	6343	5800	10088	15106	19218	55586	75208		
105	ZUSAMMEN	9301012	28547	26985	53974	102307	164125	667979	1334786		
MIT BAD UND WC, OHNE SAMMELHEIZUNG											
VON ... BIS UNTER ... M2 FLÄCHE											
106	UNTER 40	262023	1271	1673	3336	6350	10046	37520	40604		
107	40 - 80	2101357	13292	19844	41051	83588	147316	475328	488827		
108	80 - 120	572785	10439	13094	24003	38731	53023	118415	110435		
109	120 UND MEHR	91625	6289	5173	7301	8818	9247	17086	13174		
110	ZUSAMMEN	3027780	31291	39784	75691	137487	219632	648349	653040		
SONSTIGE AUSSTATTUNG											
VON ... BIS UNTER ... M2 FLÄCHE											
111	UNTER 40	142302	3542	3854	6341	9148	10605	22942	17926		
112	40 - 80	339647	12948	14962	23750	36581	40526	66664	45395		
113	80 - 120	95195	3942	3414	4685	5657	6064	9341	6569		
114	120 UND MEHR	10049	1496	583	780	774	719	1228	1024		
115	ZUSAMMEN	587193	21928	22813	35556	52160	57914	100175	70914		
ZUSAMMEN											
VON ... BIS UNTER ... M2 FLÄCHE											
116	UNTER 40	1273606	5929	6328	11598	18740	25250	80551	105868		
117	40 - 80	8020342	37820	45580	87692	165745	263548	901395	1342374		
118	80 - 120	3070185	23889	26118	47762	82771	123689	360657	521092		
119	120 UND MEHR	551862	14128	11556	18169	24698	29184	73900	89406		
120	INSGESAMT	12915995	81766	89582	165221	291954	441671	1416503	2058740		

*) OHNE DIENST-, WERKS-, HAUSMEISTER-, STIFTSWOHNUNGEN, BERUFS- ODER GESCHAFTSMIETWOHNUNGEN; OHNE MIETWOHNUNGEN AUSLAENDISCHER STREITKRAEFTE UND AEHNLICHER PERSONENGRUPPEN; OHNE VERBILIGT, KOSTENLOS ODER ERMAESSIGT UEBERLASSENE WOHNUNGEN, OHNE VOELLIG UNTERVERMIETETE WOHNUNGEN. - 1) MIT MITTELN DES SOZIALEN WOHNUNGSBAUS GEFOERDERT (1. FOERDERUNGSWEG).

WOHNUNGSZÄHLUNG 1987

DURCHSCHNITTMIETE/M2, BAUJAHR, AUSSTATTUNG, FLAECHE UND OEFFENTLICHER FOERDERUNG

BUNDESGBIET

MONATLICHEN MIETE JE M2 VON ... BIS UNTER ... DM										FLAECHE		MIETE		DURCH- SCHNITTL. M2-MIETE JE WOHNUNG	LFD. NR.
6,00 7,00	7,00 8,00	8,00 9,00	9,00 10,00	10,00 12,00	12,00 14,00	14,00 16,00	16,00 UND MEHR	OHNE ANGABE	DER REINEN WOHNUNGEN MIT MIETANGABE	M2	DM				
9	10	11	12	13	14	15	16	17	18	19	20				

MIETWOHNUNGEN

3958	4745	6686	6618	17128	13631	10349	13696	6585	2406975	28437232	11,81	81
78976	94715	92013	69636	94788	40877	18578	13913	24186	34135885	302470695	8,86	82
57567	62573	55026	37571	45886	17895	7222	4329	18135	32261832	265710044	8,24	83
13255	13154	11906	8179	12940	4672	1785	1345	2929	12540878	100129979	7,98	84
153756	175187	165631	122004	170742	77075	37934	33283	51835	81345570	696747950	8,57	85
406	423	587	583	1452	908	431	468	629	181014	1835203	10,14	86
7602	7807	5860	4085	5108	1561	524	263	2809	2527396	19470872	7,70	87
5114	4828	3487	2122	2391	620	155	99	2146	2546086	18207036	7,15	88
592	850	752	435	609	165	36	29	275	908930	6103878	6,72	89
14114	13908	10686	7225	9560	3254	1186	859	5859	6163426	45616989	7,40	90
126	105	132	81	185	77	50	62	172	33028	262551	7,95	91
254	193	172	100	174	48	25	16	455	102999	655979	6,37	92
91	88	98	71	106	45	18	10	945	79661	589826	7,40	93
86	71	62	37	61	16	14	6	42	72798	530009	7,28	94
557	457	464	289	526	186	107	94	1614	288486	2038365	7,07	95
4490	5273	7405	7282	18765	14616	10830	14226	7386	2621017	30534986	11,65	96
85832	102715	98045	73821	100070	42486	19127	14192	27450	36766280	322597546	8,77	97
62772	67489	58611	39764	48383	18560	7435	4438	21226	34887579	284506906	8,15	98
14333	14005	12720	8651	13610	4853	1835	1380	3246	13522606	106763866	7,90	99
168427	189552	176781	129518	180828	80515	39227	34236	59308	87797482	744403304	8,48	100
69575	82986	87251	74451	149326	106885	71604	92624	55473	24991078	259792465	10,40	101
1124998	1018222	731582	445547	462957	152292	55300	33031	221327	325036537	421054805	7,45	102
463195	387575	272124	152910	151750	46890	16568	9857	123230	209232633	464838313	7,00	103
67307	53493	40722	24440	36598	12891	4917	3614	18857	61550255	416163002	6,76	104
1725015	1542276	1131679	697348	800631	318958	148389	139126	418887	620810503	561848585	7,35	105
33434	24378	20741	14474	26687	13498	6936	7867	13208	7855748	57193686	7,28	106
336024	186622	99711	50134	48896	12896	3759	2325	91744	117569537	665759950	5,66	107
74915	43835	23957	11043	10764	2679	907	474	36071	48950010	258697379	5,28	108
7751	4865	3061	1571	2151	597	181	108	4252	12151769	56728756	4,67	109
452124	259700	147470	77222	88498	29670	11783	10774	145275	186527064	38379771	5,57	110
12369	8592	7402	4642	8839	4986	3055	4611	13458	3759709	22498161	5,98	111
26425	14031	8101	3696	4160	1027	363	240	40778	16337658	74393004	4,55	112
3935	2346	1487	688	949	298	115	87	45618	4503699	20230981	4,49	113
755	484	329	172	318	99	44	31	1213	1253965	5655255	4,51	114
43474	25453	17319	9198	14266	6410	3577	4969	101067	25855031	122777401	4,75	115
115368	115956	115394	93567	184852	125369	81595	105102	82139	36606595	339484312	9,27	116
1487447	1218875	839394	499377	516013	166215	59422	35596	353849	458943732	161207759	6,89	117
541985	433756	297568	164641	163463	49867	17590	10418	204919	262686347	749766673	6,64	118
75813	58842	44112	26189	39067	13587	5142	3753	24322	74955989	478547013	6,38	119
2220613	1827429	1296468	783768	903395	355038	163749	154869	665229	833192598	723005757	6,87	120

2 BEWOHNTE REINE MIETWOHNUNGEN *) IN GEBÄUDEN NACH M2/MIETPREISSTUFEN,

BUNDESGBEIT

LFD. NR.	GEGENSTAND DER NACHWEISUNG	REINE MIET- WOHNUNGEN INSGESAMT	DAVON MIT EINER								
			UNTER 2,00	2,00 2,50	2,50 3,00	3,00 3,50	3,50 4,00	4,00 5,00	5,00 6,00		
			1	2	3	4	5	6	7	8	
REINE MIETWOHNUNGEN BIS 1948 ERRICHTET											
MIT BAD UND WC, MIT SAMMELHEIZUNG											
VON ... BIS UNTER ... M2 FLAECH											
121	UNTER 40	4015	4	7	15	30	57	220	425		
122	40 - 80	30901	55	66	134	386	780	3671	6319		
123	80 - 120	7453	38	36	93	205	305	1265	1634		
124	120 UND MEHR	1052	42	26	41	62	71	169	224		
125	ZUSAMMEN	43421	139	135	283	683	1213	5325	8602		
MIT BAD UND WC, OHNE SAMMELHEIZUNG											
VON ... BIS UNTER ... M2 FLAECH											
126	UNTER 40	2302	5	8	43	101	178	493	520		
127	40 - 80	21223	84	193	421	1378	2662	6788	4552		
128	80 - 120	3172	60	71	134	308	443	825	612		
129	120 UND MEHR	360	44	18	21	45	45	83	36		
130	ZUSAMMEN	27057	193	290	619	1832	3328	8189	5720		
SONSTIGE AUSSTATTUNG											
VON ... BIS UNTER ... M2 FLAECH											
131	UNTER 40	1639	25	44	80	141	169	370	216		
132	40 - 80	3999	62	144	236	512	645	962	510		
133	80 - 120	458	23	15	30	41	42	61	36		
134	120 UND MEHR	40	10	3	4	3	1	7	3		
135	ZUSAMMEN	6136	120	206	350	697	857	1400	765		
ZUSAMMEN											
VON ... BIS UNTER ... M2 FLAECH											
136	UNTER 40	7956	34	59	138	272	404	1083	1161		
137	40 - 80	56123	201	403	791	2276	4087	11421	11381		
138	80 - 120	11083	121	122	257	554	790	2151	2282		
139	120 UND MEHR	1452	96	47	66	110	117	259	263		
140	ZUSAMMEN	76614	452	631	1252	3212	5398	14914	15087		
REINE MIETWOHNUNGEN 1949 - 1957 ERRICHTET											
MIT BAD UND WC, MIT SAMMELHEIZUNG											
VON ... BIS UNTER ... M2 FLAECH											
141	UNTER 40	49473	44	35	93	283	609	3863	7717		
142	40 - 80	425900	518	457	1184	3471	9039	54317	102495		
143	80 - 120	32315	175	177	325	719	1554	5975	8075		
144	120 UND MEHR	2565	184	156	141	136	149	398	435		
145	ZUSAMMEN	510253	921	825	1743	4609	11351	64553	118722		
MIT BAD UND WC, OHNE SAMMELHEIZUNG											
VON ... BIS UNTER ... M2 FLAECH											
146	UNTER 40	45038	68	102	259	1032	3297	14311	11722		
147	40 - 80	338794	673	1180	3602	13726	38818	123641	84965		
148	80 - 120	17030	246	286	609	1245	2395	5357	3446		
149	120 UND MEHR	1212	276	105	89	93	94	203	124		
150	ZUSAMMEN	402074	1263	1673	4559	16096	44604	143512	100257		
SONSTIGE AUSSTATTUNG											
VON ... BIS UNTER ... M2 FLAECH											
151	UNTER 40	12155	140	278	234	538	1157	3412	2451		
152	40 - 80	21552	357	486	899	2046	3215	6068	3575		
153	80 - 120	1532	61	56	76	112	135	247	138		
154	120 UND MEHR	153	46	10	10	7	13	17	7		
155	ZUSAMMEN	35392	604	830	1219	2703	4520	9744	6171		
ZUSAMMEN											
VON ... BIS UNTER ... M2 FLAECH											
156	UNTER 40	106666	252	415	586	1853	5063	21586	21890		
157	40 - 80	786246	1548	2123	5685	19243	51072	184026	191035		
158	80 - 120	50877	482	519	1010	2076	4084	11579	11659		
159	120 UND MEHR	3930	506	271	240	236	256	618	566		
160	ZUSAMMEN	947719	2788	3328	7521	23408	60475	217809	225156		

*) OHNE DIENST-, WERKS-, HAUSMEISTER-, STIFTSWOHNUNGEN, BERUFS- ODER GESCHAFTSMIETWOHNUNGEN; OHNE MIETWOHNUNGEN AUSLAENDISCHER STREITKRAEFTE UND AEHNLICHER PERSONENGRUPPEN; OHNE VERBILLIGT, KOSTENLOS ODER ERMAESSIGT UEBERLASSENE WOHNUNGEN, OHNE VOELLIG UNTERVERMIETETE WOHNUNGEN. - 1) MIT MITTELN DES SOZIALEN WOHNUNGSBAUS GEFUERDERT (1. FOERDERUNGSWEG).

WOHNUNGSZÄHLUNG 1987

DURCHSCHNITTMIETE/M2, BAUJAHR, AUSSTATTUNG, FLAECHE UND OEFFENTLICHER FOERDERUNG

										BUNDESGBIET			LFD. NR.
MONATLICHEN MIETE JE M2 VON ... BIS UNTER ... DM										FLAECHE	MIETE	DURCH- SCHNITTL. M2-MIETE JE WOHNUNG	
6,00 - 7,00	7,00 - 8,00	8,00 - 9,00	9,00 - 10,00	10,00 - 12,00	12,00 - 14,00	14,00 - 16,00	16,00 UND MEHR	OHNE ANGABE	DER REINEN WOHNUNGEN MIT MIETANGABE		DM		
9	10	11	12	13	14	15	16	17	M2			20	

OEFFENTLICH GEFOERDERT 1)

596	636	656	442	288	134	82	83	340	116695	905838	7,76	121
7432	5525	3118	1509	556	85	25	2	1238	1728671	11185449	6,47	122
1611	1074	529	245	81	24	6	1	306	655111	3968090	6,06	123
188	85	58	20	13	4	3	-	46	144258	777923	5,39	124
9827	7320	4361	2216	938	247	116	86	1930	2644735	16837300	6,37	125
349	180	124	96	62	27	7	4	105	73415	422889	5,76	126
2551	1041	454	217	100	14	5	7	756	1157737	5786150	5,00	127
284	130	61	38	12	5	5	6	178	272330	1296988	4,76	128
21	10	7	4	1	-	3	2	20	48392	199217	4,12	129
3205	1361	646	355	175	46	20	19	1059	1551874	7705244	4,97	130
95	62	74	37	50	54	10	5	207	45629	238726	5,23	131
334	112	58	20	17	6	1	1	379	190073	843975	4,44	132
21	6	6	3	1	-	1	-	172	25964	107714	4,15	133
-	2	-	1	-	-	-	-	6	4809	15752	3,28	134
450	182	138	61	68	60	12	6	764	266475	1206167	4,53	135
1040	878	854	575	400	215	99	92	652	235739	1567453	6,65	136
10317	6678	3630	1746	673	105	31	10	2373	3076481	17815574	5,79	137
1916	1210	596	286	94	29	12	7	656	953405	5372792	5,64	138
209	97	65	25	14	4	6	2	72	197459	892892	5,03	139
13482	8863	5145	2632	1181	353	148	111	3753	4463084	25748711	5,77	140
10710	9614	6484	4205	2342	622	241	143	2468	1566650	11157372	7,12	141
115220	70351	35446	14977	4626	548	132	71	13048	23157138	146565353	6,33	142
6620	3766	1937	829	365	68	29	10	1631	2733099	16114904	5,80	143
325	189	122	58	54	11	7	3	197	330305	1651399	5,00	144
132875	83920	43989	20069	7387	1249	409	227	17404	27787192	175488028	6,32	145
6789	3133	1358	789	537	175	83	54	1329	1486998	8110350	5,45	146
40426	14517	4562	1956	966	171	64	34	9493	17946290	89968211	5,01	147
1516	578	272	119	40	10	6	1	904	1436446	6774853	4,72	148
54	29	14	6	7	2	-	1	115	155218	543384	3,50	149
48785	18257	6206	2870	1550	358	153	90	11841	21024952	105396798	5,01	150
1334	805	455	422	177	39	26	27	660	366601	1923162	5,25	151
1847	675	396	152	52	11	2	1	1770	1010077	4651324	4,60	152
69	35	27	8	5	1	-	1	561	86918	376366	4,33	153
7	4	1	-	1	-	1	-	29	17240	54753	3,18	154
3257	1519	879	582	235	51	29	29	3020	1480836	7005605	4,79	155
18833	13552	8297	5416	3056	836	350	224	4457	3420249	21190884	6,20	156
157493	85543	40404	17085	5644	730	198	106	24311	42113505	241184888	5,73	157
8205	4379	2236	956	410	79	35	12	3156	4256463	23266123	5,47	158
386	222	137	64	62	13	8	4	341	502763	2249536	4,47	159
184917	103696	51074	23521	9172	1658	591	346	32265	50292980	287891431	5,72	160

2 BEWOHNTE REINE MIETWOHNUNGEN *) IN GEBÄUDEN NACH M2/MIETPREISSTUFEN,

BUNDES GEBIET		DAVON MIT EINER							
LFD. NR.	GEGENSTAND DER NACHWEISUNG	REINE MIET- WOHNUNGEN INSGESAMT	2,00	2,50	3,00	3,50	4,00	5,00	
			UNTER 2,00	2,50	3,00	3,50	4,00	5,00	6,00
		1	2	3	4	5	6	7	8
NOCH: REINE MIETWOHNUNGEN,									
REINE MIETWOHNUNGEN 1958 - 1968 ERRICHTET									
MIT BAD UND WC, MIT SAMMELHEIZUNG									
VON ... BIS UNTER ... M2 FLAECHE									
161	UNTER 40	84239	68	37	104	218	597	2993	12583
162	40 - 80	822869	750	562	1084	2470	5716	44996	170240
163	80 - 120	149141	282	260	457	862	1864	10835	34104
164	120 UND MEHR	4750	206	202	292	273	206	499	853
165	ZUSAMMEN	1060999	1316	1061	1937	3823	8383	59323	217780
MIT BAD UND WC, OHNE SAMMELHEIZUNG									
VON ... BIS UNTER ... M2 FLAECHE									
166	UNTER 40	19358	65	72	170	254	540	3427	5651
167	40 - 80	295444	448	577	1340	3218	9182	70333	108848
168	80 - 120	32115	141	173	405	840	1573	7721	10892
169	120 UND MEHR	1152	173	113	90	84	77	174	160
170	ZUSAMMEN	348069	827	935	2005	4396	11372	81655	125551
SONSTIGE AUSSTATTUNG									
VON ... BIS UNTER ... M2 FLAECHE									
171	UNTER 40	4015	71	74	149	214	171	503	523
172	40 - 80	6326	121	132	183	300	416	986	1381
173	80 - 120	1012	22	17	46	33	50	78	88
174	120 UND MEHR	84	15	4	3	3	4	5	14
175	ZUSAMMEN	11437	229	227	381	550	641	1576	2006
ZUSAMMEN									
VON ... BIS UNTER ... M2 FLAECHE									
176	UNTER 40	107612	204	183	423	686	1308	6923	18757
177	40 - 80	1124639	1329	1271	2607	5988	15314	116315	280469
178	80 - 120	182268	445	450	908	1735	3487	18634	45084
179	120 UND MEHR	5986	394	319	385	360	287	682	1027
180	ZUSAMMEN	1420505	2372	2223	4323	8769	20396	142554	345337
REINE MIETWOHNUNGEN 1969 - 1978 ERRICHTET									
MIT BAD UND WC, MIT SAMMELHEIZUNG									
VON ... BIS UNTER ... M2 FLAECHE									
181	UNTER 40	42313	26	9	17	53	157	529	1831
182	40 - 80	470844	312	118	285	664	1163	8420	35631
183	80 - 120	174838	253	131	230	442	840	4643	17195
184	120 UND MEHR	4539	93	116	144	201	196	448	619
185	ZUSAMMEN	692534	684	374	676	1360	2356	14040	55276
MIT BAD UND WC, OHNE SAMMELHEIZUNG									
VON ... BIS UNTER ... M2 FLAECHE									
186	UNTER 40	3849	26	8	13	39	74	376	470
187	40 - 80	45632	52	67	147	350	711	2960	7044
188	80 - 120	15533	38	40	44	99	137	736	2655
189	120 UND MEHR	449	30	15	40	25	27	47	74
190	ZUSAMMEN	65463	146	130	244	514	949	4119	10243
SONSTIGE AUSSTATTUNG									
VON ... BIS UNTER ... M2 FLAECHE									
191	UNTER 40	289	2	9	4	11	19	66	28
192	40 - 80	476	11	14	16	35	32	50	71
193	80 - 120	138	3	2	-	4	5	5	16
194	120 UND MEHR	43	3	1	2	1	1	7	3
195	ZUSAMMEN	946	19	26	22	51	57	128	118
ZUSAMMEN									
VON ... BIS UNTER ... M2 FLAECHE									
196	UNTER 40	46451	54	26	34	103	250	971	2329
197	40 - 80	516952	375	199	448	1049	1906	11430	42746
198	80 - 120	190509	294	173	274	545	782	5384	19866
199	120 UND MEHR	5031	126	132	186	228	224	502	696
200	ZUSAMMEN	758943	849	530	942	1925	3362	18287	65637

*) OHNE DIENST-, WERKS-, HAUSMEISTER-, STIFTSWOHNUNGEN, BERUFS- ODER GESCHAFTSMIETWOHNUNGEN; OHNE MIETWOHNUNGEN AUSLAENDISCHER STREITKRAEFTE UND AENHLICHER PERSONENGRUPPEN; OHNE VERBILLIGT, KOSTENLOS ODER ERMAESSIGT UEBERLASSENE WOHNUNGEN, OHNE VOELLIG UNTERVERMIETETE WOHNUNGEN. - 1) MIT MITTELN DES SOZIALEN WOHNUNGSBAUS GEFOERDERT (1. FOERDERUNGSWEG).

WOHNUNGSZÄHLUNG 1987

DURCHSCHNITTMIETE/M2, BAUJAHR, AUSSTATTUNG, FLAECHE UND DEFFENTLICHER FOERDERUNG

MONATLICHEN MIETE JE M2 VON ... BIS UNTER ... DM										BUNDESGBIET		DURCH- SCHNITTL. M2-MIETE JE WOHNUNG	LFD. NR.
6,00	7,00	8,00	9,00	10,00	12,00	14,00	16,00	OHNE ANGABE	FLAECHE	MIETE	DER REINEN WOHNUNGEN MIT MIETANGABE		
7,00	8,00	9,00	10,00	12,00	14,00	16,00 UND MEHR		M2	DM				
9	10	11	12	13	14	15	16	17	18	19	20		

DEFFENTLICH GEFOERDERT 1)

16151	18033	12936	8411	4821	1833	705	483	4265	2627195	19731615	7,51	161
242873	191020	89588	38119	12079	1446	346	152	21318	50088015	339792426	6,78	162
44764	30303	13222	4960	1593	250	61	26	5298	12614948	82775536	6,56	163
658	475	275	189	135	25	5	4	453	604202	3278630	5,43	164
304446	239831	116121	51679	18628	3554	1118	665	31334	65934360	445578207	6,76	165
4139	2086	983	581	393	139	79	45	724	608518	3679029	6,05	166
65257	21660	5392	2030	833	140	39	13	6134	17636507	98769467	5,60	167
6294	2068	526	195	79	15	4	5	1184	2696348	14627654	5,42	168
93	40	28	9	6	2	-	-	103	148932	588207	3,95	169
75783	25864	6929	2815	1311	296	122	63	8145	21090305	117664357	5,58	170
533	506	352	319	146	46	27	16	365	105985	657764	6,21	171
1135	484	282	142	58	4	2	3	697	311923	1706601	5,47	172
58	54	25	13	3	2	1	1	521	44367	225853	5,09	173
3	6	4	2	2	-	-	-	15	9518	41838	4,40	174
1729	1050	663	476	209	52	30	20	1598	471793	2632056	5,58	175
20823	20635	14271	9311	5950	2018	812	544	5354	3341698	24068408	7,20	176
309265	213164	95362	40291	12970	1590	387	168	28149	68036445	440268494	6,47	177
51116	32425	13773	5168	1675	267	66	32	7003	15356663	9729043	6,36	178
754	521	307	200	143	27	5	4	571	762652	3908675	5,13	179
381958	266745	123713	54970	20148	3902	1270	748	41077	87496458	565874620	6,47	180
5231	7825	7136	6970	4647	2104	1366	530	3882	1262012	10930670	8,66	181
111278	128536	90925	53347	22639	2375	574	138	14439	28690210	218535819	7,62	182
44520	46327	30923	16720	5957	553	96	33	5975	14948865	110474445	7,39	183
784	639	437	309	171	25	15	2	340	585797	3618388	6,18	184
161813	183327	129421	77346	33414	5057	2051	703	24636	45486884	343559323	7,55	185
690	830	496	227	177	134	51	28	210	118610	847220	7,14	186
14674	11589	4603	1545	488	45	7	5	1345	2792265	18836226	6,75	187
5111	3909	1684	436	111	7	-	2	524	1321198	8883933	6,72	188
50	43	18	15	12	1	1	-	50	57631	290595	5,04	189
20525	16371	6801	2223	788	187	59	35	2129	4289704	28857974	6,73	190
42	15	27	14	17	6	3	3	23	7580	46784	6,17	191
52	35	25	12	5	1	1	1	115	19055	102250	5,37	192
3	14	5	-	3	-	-	-	78	5554	32443	5,84	193
11	2	4	1	2	-	-	-	5	5430	29680	5,47	194
108	66	61	27	27	7	4	4	221	37619	211157	5,61	195
5963	8670	7659	7211	4841	2244	1420	561	4115	1388202	11824674	8,52	196
126004	140160	95553	54904	23132	2421	582	144	15899	31501530	237474295	7,54	197
49634	50250	32612	17156	6071	560	96	35	6577	16275617	119390822	7,34	198
845	684	459	325	185	26	16	2	395	648858	3338663	6,07	199
182446	199764	136283	79596	34229	5251	2114	742	26986	49814207	372628454	7,48	200

2 BEWOHNTE REINE MIETWOHNUNGEN *) IN GEBÄUDEN NACH M2/MIETPREISSTUFEN,

BUNDES GEBIET		DAVON MIT EINER							
LFD. NR.	GEGENSTAND DER NACHWEISUNG	REINE MIET- WOHNUNGEN INSGESAMT	UNTER 2,00	2,00 2,50	2,50 3,00	3,00 3,50	3,50 4,00	4,00 5,00	5,00 6,00
			2	3	4	5	6	7	8
NOCH: REINE MIETWOHNUNGEN,									
REINE MIETWOHNUNGEN 1979 U. SPAETER ERRICHTET									
MIT BAD UND WC, MIT SAMMELHEIZUNG									
	VON ... BIS UNTER ... M2 FLAECHE								
201	UNTER 40	10155	4	12	6	23	21	209	409
202	40 - 80	175963	106	46	104	162	353	3413	17032
203	80 - 120	73216	101	55	80	138	284	1991	9198
204	120 UND MEHR	3339	41	54	65	63	74	302	635
205	ZUSAMMEN	262673	252	167	255	386	732	5915	27274
MIT BAD UND WC, OHNE SAMMELHEIZUNG									
	VON ... BIS UNTER ... M2 FLAECHE								
206	UNTER 40	536	5	6	4	3	10	66	59
207	40 - 80	9877	4	13	20	57	109	453	1266
208	80 - 120	4224	4	5	7	29	36	216	686
209	120 UND MEHR	216	4	5	6	8	10	20	47
210	ZUSAMMEN	14853	17	29	37	97	165	755	2058
SONSTIGE AUSSTATTUNG									
	VON ... BIS UNTER ... M2 FLAECHE								
211	UNTER 40	93	-	-	1	2	10	8	4
212	40 - 80	221	2	2	3	6	14	13	30
213	80 - 120	130	2	-	-	-	1	1	6
214	120 UND MEHR	28	1	-	-	-	-	2	5
215	ZUSAMMEN	472	5	2	4	8	25	24	45
ZUSAMMEN									
	VON ... BIS UNTER ... M2 FLAECHE								
216	UNTER 40	10784	9	18	11	28	41	283	472
217	40 - 80	186061	112	61	127	225	476	3879	18328
218	80 - 120	77570	107	60	87	167	321	2208	9890
219	120 UND MEHR	3583	46	59	71	71	84	324	687
220	ZUSAMMEN	277998	274	198	296	491	922	6694	29377
REINE MIETWOHNUNGEN INSGESAMT									
MIT BAD UND WC, MIT SAMMELHEIZUNG									
	VON ... BIS UNTER ... M2 FLAECHE								
221	UNTER 40	190195	146	100	235	607	1441	7814	22965
222	40 - 80	1926477	1751	1249	2791	7153	17051	114817	331717
223	80 - 120	436963	845	659	1185	2366	4847	24709	70206
224	120 UND MEHR	16245	566	554	683	735	696	1816	2766
225	ZUSAMMEN	2569880	3312	2562	4894	10861	24035	149156	427654
MIT BAD UND WC, OHNE SAMMELHEIZUNG									
	VON ... BIS UNTER ... M2 FLAECHE								
226	UNTER 40	71083	169	196	489	1429	4099	18673	18422
227	40 - 80	710970	1261	2030	5530	18729	51482	204175	206675
228	80 - 120	72074	489	575	1199	2521	4584	14855	18291
229	120 UND MEHR	3389	527	256	246	256	253	527	441
230	ZUSAMMEN	857516	2446	3057	7464	22935	60418	238230	243829
SONSTIGE AUSSTATTUNG									
	VON ... BIS UNTER ... M2 FLAECHE								
231	UNTER 40	18191	238	405	468	906	1526	4359	3222
232	40 - 80	32574	553	778	1337	2899	4322	8079	5567
233	80 - 120	3270	111	90	152	190	233	392	284
234	120 UND MEHR	348	75	18	19	14	19	42	32
235	ZUSAMMEN	54383	977	1291	1976	4009	6100	12872	9105
ZUSAMMEN									
	VON ... BIS UNTER ... M2 FLAECHE								
236	UNTER 40	279469	553	701	1192	2942	7066	30846	44609
237	40 - 80	2670021	3565	4057	9558	28781	72855	327071	543959
238	80 - 120	512307	1449	1324	2536	5077	9664	39956	88781
239	120 UND MEHR	19982	1168	828	948	1005	968	2385	3239
240	INSGESAMT	3481779	6735	8910	14334	37805	90553	400258	680588

*) OHNE DIENST-, WERKS-, HAUSMEISTER-, STIFTSWOHNUNGEN, BERUFS- ODER GESCHAFTSMIETWOHNUNGEN; OHNE MIETWOHNUNGEN AUSLAENDISCHER STREITKRAEFTE UND AEHNLICHER PERSONENGRUPPEN; OHNE VERBILLIGT, KOSTENLOS ODER ERMAESSIGT UEBERLASSENE WOHNUNGEN, OHNE VOELLIG UNTERVERMIETETE WOHNUNGEN. - 1) MIT MITTELEN DES SOZIALEN WOHNUNGSBAUS GEFUERDERT (1. FOERDERUNGSWEG).

WOHNUNGSZÄHLUNG 1987

DURCHSCHNITTMIETE/M2, BAUJAHR, AUSSTATTUNG, FLAECHE UND DEFFENTLICHER FOERDERUNG

										BUNDESGBIET			LFD. NR.
MONATLICHEN MIETE JE M2 VON ... BIS UNTER ... DM										FLAECHE	MIETE	DURCH- SCHNITTL. M2-MIETE JE WOHNUNG	
6,00	7,00	8,00	9,00	10,00	12,00	14,00	16,00	18,00	OHNE ANGABE	DER REINEN WOHNUNGEN MIT MIETANGABE			
7,00	8,00	9,00	10,00	12,00	14,00	16,00	UND MEHR			M2	DM		
9	10	11	12	13	14	15	16	17		18	19	20	
822	1160	1285	1559	1421	719	740	431	1334		251690	2352339	9,35	201
41496	45439	33802	20005	7396	992	247	167	5203		10356717	78126617	7,54	202
19812	18932	12217	6019	1796	279	69	27	2218		6325667	45927646	7,26	203
677	487	343	211	124	43	14	5	201		432852	2833940	6,55	204
62807	66018	47647	27794	10737	2033	1070	630	8956		17366926	129240542	7,44	205
76	67	67	58	36	7	8	11	53		14967	108491	7,25	206
3259	2887	969	378	108	15	5	1	333		582052	3989105	6,85	207
1386	1153	288	105	40	5	2	2	260		353520	2368813	6,70	208
40	28	14	9	5	-	1	-	19		26864	159749	5,95	209
4761	4135	1338	550	189	27	16	14	665		977403	6626158	6,78	210
5	12	17	9	5	2	3	-	15		2291	16417	7,17	211
19	15	10	5	3	3	2	1	93		6422	39954	6,22	212
11	5	6	1	7	-	3	-	87		4197	32319	7,70	213
8	3	4	2	1	1	-	-	1		3650	25845	7,08	214
43	35	37	17	16	6	8	1	196		16560	114535	6,92	215
903	1239	1369	1626	1462	728	751	442	1402		268948	2477247	9,21	216
44774	48341	34781	20388	7507	1010	254	169	5629		10945191	82155676	7,51	217
21209	20090	12511	6125	1843	284	74	29	2565		6683384	48328778	7,23	218
725	518	361	222	130	44	15	5	221		463366	3019534	6,52	219
67611	70188	49022	28361	10942	2066	1094	645	9817		18360889	135981235	7,41	220
33510	37268	28497	21587	13519	5412	3135	1670	12289		5824242	45077834	7,74	221
518299	440871	252979	127957	47296	5446	1324	530	55246		114020751	794205664	6,97	222
117327	100402	58828	28773	9782	1174	261	97	15488		37277690	259260622	6,95	223
2632	1875	1235	787	497	108	44	14	1237		2097414	12160280	5,80	224
671768	580416	341539	179104	71104	12140	4764	2311	84260		159220097	110704400	6,98	225
12043	6306	3028	1751	1205	482	228	142	2421		2302508	13167979	5,72	226
126167	51694	15980	6126	2495	385	120	60	18061		40114851	217349159	5,42	227
14591	7838	2831	893	282	42	17	16	3050		6079842	33952241	5,58	228
258	150	81	43	31	5	5	3	307		437037	1781152	4,08	229
153059	65988	21920	8813	4013	914	370	221	23839		48934238	266250531	5,44	230
2009	1400	925	801	395	147	69	51	1270		528086	2882853	5,46	231
3387	1321	771	331	135	25	8	7	3054		1537550	7344104	4,78	232
162	114	69	25	19	3	5	2	1419		167000	774695	4,64	233
29	17	13	6	6	1	1	-	56		40647	167868	4,13	234
5587	2852	1778	1163	555	176	83	60	5799		2273283	11169520	4,91	235
47562	44974	32450	24139	15119	6041	3432	1863	15980		8654836	61128666	7,06	236
647853	493886	269730	134414	49926	5856	1452	597	76361		155673152	18898927	6,55	237
132080	108354	61728	29691	10093	1219	283	115	19857		43524532	293987558	6,75	238
2919	2042	1323	836	534	114	50	17	1600		2575098	14109300	5,48	239
830414	649256	365237	189080	75672	13230	5217	2592	113898		210427618	388124451	6,60	240

2 BEWOHNTE REINE MIETWOHNUNGEN *) IN GEBÄUDEN NACH M2/MIETPREISSTUFEN,

BUNDESGBEIT

LFD. NR.	GEGENSTAND DER NACHWEISUNG	DAVON MIT EINER												
		REINE MIET- WOHNUNGEN INSGESAMT	2,00		2,50		3,00		3,50		4,00		5,00	
			UNTER 2,00	2,00 2,50	2,50 3,00	3,00 3,50	3,50 4,00	4,00 5,00	5,00 6,00	6,00				
1	2	3	4	5	6	7	8							
REINE MIETWOHNUNGEN, NICHT														
REINE MIETWOHNUNGEN BIS 1948 ERRICHTET														
MIT BAD UND WC, MIT SAMMELHEIZUNG														
VON ... BIS UNTER ... M2 FLÄCHE														
241	UNTER 40	155417	479	390	924	1411	1663	5684	10141					
242	40 - 80	1126988	4759	5261	10848	20641	31289	121100	207243					
243	80 - 120	566300	4056	4674	9134	17626	27744	87719	120794					
244	120 UND MEHR	157100	3161	2934	4932	7552	9454	26264	30964					
245	ZUSAMMEN	2005805	12455	13259	25838	47230	70150	240767	369142					
MIT BAD UND WC, OHNE SAMMELHEIZUNG														
VON ... BIS UNTER ... M2 FLÄCHE														
246	UNTER 40	108547	760	1026	2052	3491	4099	11965	13606					
247	40 - 80	831885	8796	13436	26683	48011	67829	177091	168205					
248	80 - 120	317795	7685	9812	17607	27363	35937	72703	57753					
249	120 UND MEHR	59986	4571	3872	5551	6722	7057	12319	8324					
250	ZUSAMMEN	1318213	21812	28146	51893	85587	114922	274078	247888					
SONSTIGE AUSSTATTUNG														
VON ... BIS UNTER ... M2 FLÄCHE														
251	UNTER 40	96447	2490	2753	4669	6765	7344	15448	12014					
252	40 - 80	257737	10313	12245	18712	29998	32269	50865	33465					
253	80 - 120	70328	3344	2929	4069	4887	5154	7687	5029					
254	120 UND MEHR	6926	1215	491	648	659	575	912	648					
255	ZUSAMMEN	431438	17362	18418	29098	42309	45342	75012	51156					
ZUSAMMEN														
VON ... BIS UNTER ... M2 FLÄCHE														
256	UNTER 40	360411	3729	4169	7645	11667	13106	33097	35761					
257	40 - 80	2216610	23868	30942	57243	98650	131387	349156	408913					
258	80 - 120	954423	15085	17415	30810	49876	68835	168109	183576					
259	120 UND MEHR	224012	8947	7297	11131	14933	17086	39495	39936					
260	ZUSAMMEN	3755456	51629	59823	106829	175126	230414	589857	668186					
REINE MIETWOHNUNGEN 1949 - 1957 ERRICHTET														
MIT BAD UND WC, MIT SAMMELHEIZUNG														
VON ... BIS UNTER ... M2 FLÄCHE														
261	UNTER 40	74424	106	91	224	356	453	2074	4290					
262	40 - 80	495056	1515	1319	2684	5272	8614	38228	76970					
263	80 - 120	189955	1055	956	1824	3411	5659	19007	31527					
264	120 UND MEHR	35222	582	525	941	1227	1506	4411	6227					
265	ZUSAMMEN	774657	3258	2891	5673	10266	16232	63720	119014					
MIT BAD UND WC, OHNE SAMMELHEIZUNG														
VON ... BIS UNTER ... M2 FLÄCHE														
266	UNTER 40	37171	127	189	343	723	1189	4562	5314					
267	40 - 80	270520	1564	2252	4492	9314	16979	54362	58854					
268	80 - 120	54453	895	1075	1973	3325	4592	10692	10923					
269	120 UND MEHR	7280	481	416	563	648	637	1286	1138					
270	ZUSAMMEN	369424	3067	3932	7371	14010	23997	70902	76229					
SONSTIGE AUSSTATTUNG														
VON ... BIS UNTER ... M2 FLÄCHE														
271	UNTER 40	15197	480	353	649	864	1219	2003	1679					
272	40 - 80	29184	1209	1143	1722	2339	2691	4996	3806					
273	80 - 120	10090	257	230	254	331	370	645	568					
274	120 UND MEHR	884	96	38	42	43	49	100	117					
275	ZUSAMMEN	55355	2042	1764	2667	3577	4329	7744	6170					
ZUSAMMEN														
VON ... BIS UNTER ... M2 FLÄCHE														
276	UNTER 40	126792	713	633	1216	1943	2861	8639	11283					
277	40 - 80	794760	4288	4714	8898	16925	28284	97586	139630					
278	80 - 120	234498	2207	2261	4051	7067	10621	30344	43018					
279	120 UND MEHR	43386	1159	979	1546	1918	2192	5797	7482					
280	ZUSAMMEN	1194436	8367	8587	15711	27853	43958	142366	201413					

*) OHNE DIENST-, WERKS-, HAUSMEISTER-, STIFTSWOHNUNGEN, BERUFS- ODER GESCHAFTSMIETWOHNUNGEN; OHNE MIETWOHNUNGEN AUSLAENDISCHER STREITKRAEFTE UND AEHNLICHER PERSONENGRUPPEN; OHNE VERBILLIGT, KOSTENLOS ODER ERMAESSIGT UEBERLASSENE WOHNUNGEN, OHNE VOELLIG UNTERVERMIETETE WOHNUNGEN. - 1) MIT MITTELEN DES SOZIALEN WOHNUNGSBAUS GEFORDERT (1. FOERDERUNGSWEG).

WOHNUNGSZÄHLUNG 1987

DURCHSCHNITTMIETE/M2, BAUJAHR, AUSSTATTUNG, FLAECHE UND OEFFENTLICHER FOERDERUNG

MONATLICHEN MIETE JE M2 VON ... BIS UNTER ... DM											BUNDESGBIET		LFD. NR.
6,00 - 7,00	7,00 - 8,00	8,00 - 9,00	9,00 - 10,00	10,00 - 12,00	12,00 - 14,00	14,00 - 16,00	16,00 UND MEHR	OHNE ANGABE	FLAECHE DER REINEN WOHNUNGEN MIT MIETANGABE	MIETE	DURCH- SCHNITTL. M2-MIETE JE WOHNUNG		
9	10	11	12	13	14	15	16	17	M2	DM	20		
13139	15182	16743	12655	27669	16454	9549	12963	10371	4344853	41766068	9,61	241	
218851	169541	116133	64253	71354	19842	6251	3854	55768	63751871	432634583	6,79	242	
101577	66254	40894	19809	21484	6516	2303	1691	34025	49509762	307285315	6,21	243	
23060	15364	9876	5188	7361	2587	1037	858	6508	21849617	131632614	6,02	244	
356627	266341	183646	101905	127868	45399	19140	19366	106672	139456103	913318580	6,55	245	
13004	10471	9914	6439	12472	6222	3225	4003	5798	3162650	23756797	7,51	246	
115281	68821	40679	20836	22463	6086	1742	1131	44795	46175454	254163679	5,50	247	
33209	17091	8991	3908	4171	1098	398	223	19846	27395098	133795184	4,88	248	
4083	2175	1145	538	773	220	71	35	2530	7997859	34114258	4,27	249	
165577	98558	60729	31721	39879	13626	5436	5392	72969	84731061	445829918	5,26	250	
8163	5576	4882	2840	6146	3477	2090	3174	8616	2575284	15258820	5,93	251	
18599	9831	5439	2413	2774	663	228	150	28673	12599785	55864757	4,43	252	
2685	1403	845	341	511	126	47	42	31229	3541239	14911708	4,21	253	
393	211	138	65	121	36	17	12	785	869118	3410478	3,92	254	
29840	17021	11304	5659	9552	4302	2382	3378	69303	19585426	89445763	4,57	255	
34306	31229	31539	21934	46287	26153	14864	20140	24785	10082787	80781685	8,01	256	
352731	248193	162251	87502	96591	26591	8221	5135	129236	122527110	742663019	6,06	257	
137471	84748	50730	24058	26166	7740	2748	1956	85100	80446099	455992207	5,67	258	
27536	17750	11159	5791	8255	2843	1125	905	9823	30716594	169157350	5,51	259	
552044	381920	255679	139285	177299	63327	26958	28136	248944	243772590	448594261	5,94	260	
6546	7375	7851	6514	14001	8772	5234	6309	4228	2135196	21303979	9,98	261	
96790	84444	61958	36198	40397	11713	3501	1794	23659	27900126	202060028	7,24	262	
31812	24936	16689	8692	9565	2951	906	554	10411	14637837	98473212	6,73	263	
5332	3992	2905	1629	2556	929	326	265	1869	4751659	31424792	6,61	264	
140480	120747	89403	53033	66518	24365	9967	8922	40167	49424818	353262011	7,15	265	
4713	3851	3436	2488	4352	1986	948	1031	1919	1113925	8396989	7,54	266	
44316	28622	16625	8280	8025	2009	561	365	13900	14714174	86555396	5,88	267	
7589	4321	2351	1030	1147	245	98	52	4145	4551535	24551701	5,39	268	
696	415	260	102	149	51	19	11	408	944490	4467389	4,73	269	
57314	37209	22672	11900	13673	4291	1626	1459	20372	21324124	123971475	5,81	270	
1233	850	832	537	1197	606	399	641	1655	382721	2409019	6,29	271	
2519	1507	1033	469	587	145	54	29	4935	1313234	6449421	4,91	272	
503	367	200	99	120	46	17	13	6070	365828	1905193	5,21	273	
83	57	44	18	46	19	3	4	125	108900	574942	5,28	274	
4398	2781	2109	1123	1950	816	473	687	12785	2170683	11338575	5,22	275	
12492	12076	12119	9539	19550	11364	6581	7981	7802	3631842	32109987	8,84	276	
143625	114573	79616	44947	49009	13867	4116	2188	42494	43927534	295064845	6,72	277	
39904	29624	19240	9821	10832	3242	1021	619	20626	19555200	124930106	6,39	278	
6111	4464	3209	1749	2751	999	348	280	2402	5805049	36467123	6,28	279	
202132	160737	114184	66056	82142	29472	12066	11068	79324	72919625	488572061	6,70	280	

2 BEWOHNTE REINE MIETWOHNUNGEN *) IN GEBÄUDEN NACH M2/MIETPREISSTUFEN,

BUNDESGBEIT		DAVON MIT EINER							
LFD. NR.	GEGENSTAND DER NACHWEISUNG	REINE MIET- WOHNUNGEN INSGESAMT	2,00	2,50	3,00	3,50	4,00	5,00	
			UNTER 2,00	2,50	3,00	3,50	4,00	5,00	6,00
		1	2	3	4	5	6	7	8
		NOCH: REINE MIETWOHNUNGEN, NICHT							
REINE MIETWOHNUNGEN 1958 - 1968 ERRICHTET									
MIT BAD UND WC, MIT SAMMELHEIZUNG									
VON ... BIS UNTER ... M2 FLAECHE									
281	UNTER 40	184774	165	107	305	446	535	2505	4971
282	40 - 80	850939	1912	1763	3636	6688	10154	46277	103381
283	80 - 120	412014	1583	1584	3144	6433	11143	42039	72825
284	120 UND MEHR	62061	845	771	1390	2041	2543	7275	9895
285	ZUSAMMEN	1509788	4505	4225	8475	15608	24375	98096	191072
MIT BAD UND WC, OHNE SAMMELHEIZUNG									
VON ... BIS UNTER ... M2 FLAECHE									
286	UNTER 40	24895	148	178	308	548	469	1667	2352
287	40 - 80	183446	1205	1509	3167	5609	8267	30717	41981
288	80 - 120	59836	794	1025	2004	3442	5065	12254	12378
289	120 UND MEHR	6831	387	316	452	565	585	1211	1053
290	ZUSAMMEN	275008	2534	3028	5931	10164	14386	45849	57764
SONSTIGE AUSSTATTUNG									
VON ... BIS UNTER ... M2 FLAECHE									
291	UNTER 40	9507	275	272	426	515	412	853	742
292	40 - 80	14671	702	560	730	1001	962	1974	1838
293	80 - 120	8042	149	104	149	169	209	455	488
294	120 UND MEHR	845	63	16	46	31	38	92	105
295	ZUSAMMEN	33065	1189	952	1351	1716	1621	3374	3173
ZUSAMMEN									
VON ... BIS UNTER ... M2 FLAECHE									
296	UNTER 40	219176	588	557	1039	1509	1416	5025	8065
297	40 - 80	1049056	3819	3832	7533	13298	19383	78968	147200
298	80 - 120	479892	2526	2713	5297	10044	16417	54748	85691
299	120 UND MEHR	69737	1295	1103	1888	2637	3166	8578	11053
300	ZUSAMMEN	1817861	8228	8205	15757	27488	40382	147319	252009
REINE MIETWOHNUNGEN 1969 - 1978 ERRICHTET									
MIT BAD UND WC, MIT SAMMELHEIZUNG									
VON ... BIS UNTER ... M2 FLAECHE									
301	UNTER 40	187235	128	93	164	258	320	1215	2989
302	40 - 80	767893	1135	880	2169	4319	6424	28726	65296
303	80 - 120	525049	1369	1312	2862	6656	11997	46403	81720
304	120 UND MEHR	91341	802	694	1460	2380	3375	10152	15071
305	ZUSAMMEN	1571518	3434	2979	6655	13613	22116	86496	165076
MIT BAD UND WC, OHNE SAMMELHEIZUNG									
VON ... BIS UNTER ... M2 FLAECHE									
306	UNTER 40	14271	47	63	107	119	145	480	694
307	40 - 80	69695	361	455	856	1462	2134	6837	9759
308	80 - 120	43321	421	434	876	1520	2095	5728	7710
309	120 UND MEHR	7547	209	211	297	392	435	1059	1260
310	ZUSAMMEN	134834	1038	1163	2136	3493	4809	14104	19423
SONSTIGE AUSSTATTUNG									
VON ... BIS UNTER ... M2 FLAECHE									
311	UNTER 40	1693	37	49	85	67	74	184	168
312	40 - 80	3308	128	166	175	243	188	440	424
313	80 - 120	1833	57	40	39	44	62	99	122
314	120 UND MEHR	524	25	13	13	15	27	53	68
315	ZUSAMMEN	7358	247	268	312	369	351	776	782
ZUSAMMEN									
VON ... BIS UNTER ... M2 FLAECHE									
316	UNTER 40	203199	212	205	356	444	539	1879	3851
317	40 - 80	840896	1624	1501	3200	6024	8746	36003	75479
318	80 - 120	570203	1847	1786	3777	8220	14154	52230	89552
319	120 UND MEHR	99412	1036	918	1770	2787	3837	11264	16399
320	ZUSAMMEN	1713710	4719	4410	9103	17475	27276	101376	185281

*) OHNE DIENST-, WERKS-, HAUSMEISTER-, STIFTSWOHNUNGEN, BERUFS- ODER GESCHAFTSMIETWOHNUNGEN; OHNE MIETWOHNUNGEN AUSLAENDISCHER STREITKRAEFTE UND AEHNLICHER PERSONENGRUPPEN; OHNE VERBILLIGT, KOSTENLOS ODER ERMAESSIGT UEBERLASSENE WOHNUNGEN, OHNE VOELLIG UNTERVERMIETETE WOHNUNGEN. - 1) MIT MITTELN DES SOZIALEN WOHNUNGSBAUS GEFUERDERT (1. FOERDERUNGSWEG).

WOHNUNGSZÄHLUNG 1987

DURCHSCHNITTMIETE/M2, BAUJAHR, AUSSTATTUNG, FLAECHE UND DEFFENTLICHER FOERDERUNG

										BUNDESGBIET		LFD. NR.	
MONATLICHEN MIETE JE M2 VON ... BIS UNTER ... DM										FLAECHE	MIETE		DURCH- SCHNITTL. M2-MIETE JE WOHNUNG
6,00 - 7,00	7,00 - 8,00	8,00 - 9,00	9,00 - 10,00	10,00 - 12,00	12,00 - 14,00	14,00 - 16,00	16,00 UND MEHR	OHNE ANGABE	DER REINEN WOHNUNGEN MIT MIETANGABE				
9	10	11	12	13	14	15	16	17	M2	DM	20		
DEFFENTLICH GEFOERDERT													
8058	11458	15185	15023	38238	29964	20821	26184	10809	5203770	59859246	11,50	281	
151421	152052	121741	78514	93736	30593	9920	4445	34706	50385290	388100464	7,70	282	
79771	65407	45660	24509	26013	7067	2198	1170	21468	35623546	246428545	6,92	283	
9335	7598	5921	3295	5242	1859	687	439	2925	8378750	57066987	6,81	284	
248585	236515	188507	121341	163229	69483	33626	32238	69908	99591356	751455242	7,55	285	
2467	2373	2517	1989	4175	2046	1034	1103	1521	705395	6028236	8,55	286	
34601	21981	12470	5739	5664	1379	386	190	8579	10626080	63997266	6,02	287	
8421	4979	2664	1150	1104	301	93	38	4124	5007233	27157734	5,42	288	
691	453	266	155	191	47	22	9	428	880368	4383333	4,98	289	
46180	29786	17917	9033	11134	3773	1537	1340	14652	17219076	101566569	5,90	290	
643	541	503	321	767	621	417	640	1559	201389	1424604	7,07	291	
1362	944	575	310	359	103	34	20	3197	641314	3314401	5,17	292	
408	290	213	112	140	56	20	17	5063	273508	1590046	5,81	293	
105	77	38	29	34	17	5	4	145	99280	564868	5,69	294	
2518	1852	1329	772	1300	797	476	681	9364	1215491	6893919	5,67	295	
11168	14372	18205	17333	43180	32631	22272	27927	13889	6110554	67312086	11,02	296	
187384	174977	134786	84563	99759	32075	10342	4655	46482	61652684	455412131	7,39	297	
88500	70576	48537	25771	27257	7424	2311	1225	30655	40904287	275176325	6,73	298	
10131	8128	6225	3479	5467	2779	1923	714	3498	9358398	62015188	6,63	299	
297283	268153	207753	131146	175663	74053	35639	34259	94524	118025923	859915730	7,29	300	
5186	8118	13574	13613	40192	33371	23256	32233	12525	5327732	65700445	12,33	301	
102157	122038	120560	88994	122782	44813	15973	8662	32965	45199331	379709988	8,40	302	
94893	86935	67244	39575	40806	11566	3747	2043	25921	46247633	333608221	7,21	303	
14370	11997	9222	5573	8126	2779	1052	698	3590	12364789	86582290	7,00	304	
216606	229088	210600	147755	211906	92529	44028	43636	75001	109139485	865600944	7,93	305	
877	1021	1326	1282	3067	1861	1078	1131	978	405223	4116973	10,16	306	
11316	10584	9066	5446	5249	1491	429	317	3933	3993634	28212683	7,06	307	
7377	5931	3921	2045	1709	378	108	48	3020	3723736	23402296	6,28	308	
1071	850	571	307	403	109	29	21	323	1009949	6038495	5,98	309	
20641	18386	14884	9080	10428	3839	1644	1517	8249	9132542	61770447	6,76	310	
190	132	145	71	154	60	33	43	201	41492	276731	6,67	311	
323	250	121	78	134	46	16	19	557	149198	804286	5,39	312	
97	89	68	41	60	22	11	3	979	80660	491832	6,10	313	
67	54	38	19	51	11	4	5	61	66872	432935	6,47	314	
677	525	372	209	399	139	64	70	1798	338222	2005794	5,93	315	
6253	9271	15045	14966	43413	35292	24367	39407	13699	5774447	70094149	12,14	316	
113796	132872	129747	94518	128165	46350	16418	8998	37455	49342163	408726967	8,28	317	
102367	92955	71293	41661	42575	11966	3866	2094	29920	50052029	357502349	7,14	318	
15508	12901	9831	5899	8580	2899	1085	724	3974	13441610	93053720	6,92	319	
237924	247999	225856	157044	222733	96507	45736	45223	85048	118610249	929377185	7,84	320	

2 BEWOHNTE REINE MIETWOHNUNGEN *) IN GEBÄUDEN NACH M2/MIETPREISSTUFEN,

BUNDESGBEBIET

LFD. NR.	GEGENSTAND DER NACHWEISUNG	REINE MIET- WOHNUNGEN INSGESAMT	DARON MIT EINER								
			UNTER 2,00	2,00 - 2,50	2,50 - 3,00	3,00 - 3,50	3,50 - 4,00	4,00 - 5,00	5,00 - 6,00		
			1	2	3	4	5	6	7	8	
		NOCH: REINE MIETWOHNUNGEN, NICHT									
REINE MIETWOHNUNGEN 1979 U. SPAETER ERRICHTET											
MIT BAD UND WC, MIT SAMMELHEIZUNG											
VON ... BIS UNTER ... M2 FLAECHE											
321	UNTER 40	77236	92	20	69	164	187	797	1982		
322	40 - 80	411985	508	302	763	1503	2174	10255	23545		
323	80 - 120	291924	596	425	925	1891	3212	13024	27016		
324	120 UND MEHR	88219	387	322	682	1171	1644	5668	10285		
325	ZUSAMMEN	869364	1583	1069	2439	4729	7217	29744	62828		
MIT BAD UND WC, OHNE SAMMELHEIZUNG											
VON ... BIS UNTER ... M2 FLAECHE											
326	UNTER 40	6056	20	21	37	40	45	173	216		
327	40 - 80	34841	105	162	323	463	625	2146	3353		
328	80 - 120	25306	155	173	344	560	750	2183	3380		
329	120 UND MEHR	6592	114	102	192	235	280	684	958		
330	ZUSAMMEN	72795	394	458	896	1298	1700	5186	7907		
SONSTIGE AUSSTATTUNG											
VON ... BIS UNTER ... M2 FLAECHE											
331	UNTER 40	1267	22	22	44	31	30	95	101		
332	40 - 80	2173	43	70	74	101	94	210	295		
333	80 - 120	1632	24	21	22	36	36	63	78		
334	120 UND MEHR	522	22	7	12	12	11	29	54		
335	ZUSAMMEN	5594	111	120	152	180	171	397	528		
ZUSAMMEN											
VON ... BIS UNTER ... M2 FLAECHE											
336	UNTER 40	84559	134	63	150	235	262	1065	2299		
337	40 - 80	448999	656	534	1160	2067	2893	12611	27193		
338	80 - 120	318862	775	619	1291	2487	3998	15270	30474		
339	120 UND MEHR	95333	523	431	886	1418	1935	6361	11297		
340	ZUSAMMEN	947753	2088	1647	3487	6207	9088	35327	71263		
REINE MIETWOHNUNGEN INSGESAMT											
MIT BAD UND WC, MIT SAMMELHEIZUNG											
VON ... BIS UNTER ... M2 FLAECHE											
341	UNTER 40	679086	970	701	1686	2635	3158	12275	24373		
342	40 - 80	3652861	9829	9525	20100	38423	58655	244586	476435		
343	80 - 120	1965242	8659	8951	17889	36017	59755	208192	333882		
344	120 UND MEHR	433943	5777	5246	9405	14371	18522	53770	72442		
345	ZUSAMMEN	6731132	25235	24423	49080	91446	140090	518823	907132		
MIT BAD UND WC, OHNE SAMMELHEIZUNG											
VON ... BIS UNTER ... M2 FLAECHE											
346	UNTER 40	190940	1102	1477	2847	4921	5947	18847	22182		
347	40 - 80	1390387	12031	17814	35521	64859	95834	271153	282152		
348	80 - 120	500711	9950	12519	22804	36210	48439	103560	92144		
349	120 UND MEHR	88236	5762	4917	7055	8562	8994	16559	12733		
350	ZUSAMMEN	2170274	28845	36727	68227	114552	159214	410119	409211		
SONSTIGE AUSSTATTUNG											
VON ... BIS UNTER ... M2 FLAECHE											
351	UNTER 40	124111	3304	3449	5873	8242	9079	18583	14704		
352	40 - 80	307073	12395	14184	22413	33682	36204	58585	39828		
353	80 - 120	91925	3831	3324	4533	5467	5831	8949	6285		
354	120 UND MEHR	9701	1421	565	761	760	700	1186	992		
355	ZUSAMMEN	532810	20951	21522	33580	48151	51814	87303	61809		
ZUSAMMEN											
VON ... BIS UNTER ... M2 FLAECHE											
356	UNTER 40	994137	5376	5627	10406	15798	18184	49705	61259		
357	40 - 80	5350321	34255	41523	78034	136964	190693	574324	798415		
358	80 - 120	2557878	22440	24794	45226	77694	114025	320701	432311		
359	120 UND MEHR	531880	12960	10728	17221	23693	28216	71515	86167		
360	INSGESAMT	9434216	75031	82672	150887	254149	351118	1016245	1378152		

*) OHNE DIENST-, WERKS-, HAUSMEISTER-, STIFTSWOHNUNGEN, BERUFS- ODER GESCHAFTSMIETWOHNUNGEN; OHNE MIETWOHNUNGEN AUSLAENDISCHER STREITKRAEFTE UND AENHLICHER PERSONENGRUPPEN; OHNE VERBILLIGT, KOSTENLOS ODER ERMAESSIGT UEBERLASSENE WOHNUNGEN, OHNE VOELLIG UNTERVERMIETETE WOHNUNGEN. - 1) MIT MITTELEN DES SOZIALEN WOHNUNGSBAUS GEFOERDERT (1. FOERDERUNGSWEG).

WOHNUNGSZÄHLUNG 1987

DURCHSCHNITTMIETE/M2, BAUJAHR, AUSSTATTUNG, FLAECHE UND DEFFENTLICHER FOERDERUNG

BUNDESGBIET														
MONATLICHEN MIETE JE M2 VON ... BIS UNTER ... DM										FLAECHE	MIETE	DURCH- SCHNITTL. M2-MIETE JE WOHNUNG	LFD. NR.	
6,00	7,00	8,00	9,00	10,00	12,00	14,00	16,00	UND MEHR	OHNE ANGABE	DER REINEN WOHNUNGEN MIT MIETANGABE	M2			DM
7,00	8,00	9,00	10,00	12,00	14,00	16,00	16,00	17	18					
3136	3585	5401	5059	15707	12912	9609	13265	5251	2155285	26084893	12,10	321		
37480	49276	58211	49631	87392	39885	18331	13746	18983	23779168	224344078	9,48	322		
37755	43641	42809	31552	44090	17616	7153	4302	15917	25936165	219782398	8,47	323		
12578	12667	11563	7968	12816	4629	1771	1340	2728	12108026	97296039	8,04	324		
90949	109169	117984	94210	160005	75042	36864	32653	42879	63978644	567507408	8,87	325		
330	356	520	525	1416	901	423	457	576	166047	1726712	10,40	326		
4343	4920	4891	3707	5000	1546	519	262	2476	1945344	15481767	7,96	327		
3728	3675	3199	2017	2351	615	193	97	1886	2192566	15838223	7,22	328		
952	822	738	426	604	165	35	29	256	882066	5944129	6,74	329		
9353	9773	9348	6675	9371	3227	1170	845	5194	5186023	38990831	7,52	330		
121	93	115	72	180	75	47	62	157	30737	246134	8,01	331		
235	178	162	95	171	45	23	15	362	96577	616025	6,38	332		
80	83	32	70	99	45	15	10	858	75464	557507	7,39	333		
78	58	58	35	60	15	14	6	41	69148	504164	7,29	334		
514	422	427	272	510	180	99	93	1418	271926	1923830	7,07	335		
3587	4034	6036	5656	17303	13888	10079	13784	5984	2352069	28057739	11,93	336		
42058	54374	63264	53433	92563	41476	18873	14023	21821	25821089	240441870	9,31	337		
41563	47399	46100	33639	46540	18276	7361	4409	18661	28204195	236178128	8,37	338		
13608	13557	12359	8429	13480	4909	1820	1375	3025	13053240	103744332	7,94	339		
100816	119364	127759	101157	169886	78449	38133	33591	49491	69436593	608422069	8,76	340		
36065	45718	58754	52864	135807	101473	68469	90954	43184	19166836	214714631	11,20	341		
606899	577351	478603	317590	415661	146846	53976	32501	166081	211015786	626849141	7,71	342		
345808	287173	213296	124137	141958	45716	16307	9760	107742	171954943	205577691	7,01	343		
64675	51618	39487	23653	36101	12783	4873	3600	17620	59452841	404002722	6,80	344		
1053247	961860	790140	518244	729527	306818	143625	136815	334627	461590406	451144185	7,48	345		
21391	18072	17713	12723	25482	13016	6708	7725	10787	5553240	44025707	7,93	346		
209857	134928	83731	44008	46401	12511	3639	2265	73683	77454686	448410791	5,79	347		
60324	35997	21126	10150	10482	2637	890	458	33021	42870168	224745138	5,24	348		
7493	4715	2980	1528	2120	592	176	105	3945	11714732	54947604	4,69	349		
299065	193712	125550	68409	84485	28756	11413	10553	121436	137592826	772129240	5,61	350		
10350	7192	6477	3841	8444	4839	2986	4560	12188	3231623	19615308	6,07	351		
23038	12710	7330	3365	4025	1002	355	233	37724	14800108	67048900	4,53	352		
3773	2232	1418	663	930	295	110	85	44199	4336699	19456286	4,49	353		
726	467	316	166	312	98	43	31	1157	1213318	5487387	4,52	354		
37887	22601	15541	8035	13711	6234	3494	4909	95268	23581748	111607881	4,73	355		
67806	70982	82944	69428	169733	119328	78163	103239	66159	27951699	278355646	9,96	356		
839594	724989	569664	364963	466087	160359	57970	34999	277488	303270580	142308832	7,06	357		
409905	325402	235840	134950	153370	48648	17307	10303	184962	219161810	449779115	6,62	358		
72894	56800	42783	25347	38533	13473	5092	3736	22722	72380891	464437713	6,42	359		
1390199	1178173	931231	594688	827723	341808	158532	152277	551331	622764980	334881306	7,96	360		

2 BEWOHNTE REINE MIETWOHNUNGEN *) IN GEBÄUDEN NACH M2/MIETPREISSTUFEN,

SCHLESWIG-HOLSTEIN

LFD. NR.	GEGENSTAND DER NACHWEISUNG	REINE MIET- WOHNUNGEN INSGESAMT	DAVON MIT EINER							
			UNTER 2,00	2,00 - 2,50	2,50 - 3,00	3,00 - 3,50	3,50 - 4,00	4,00 - 5,00	5,00 - 6,00	
			1	2	3	4	5	6	7	8
REINE										
REINE MIETWOHNUNGEN BIS 1948 ERRICHTET										
MIT BAD UND WC, MIT SAMMELHEIZUNG										
	VON ... BIS UNTER ... M2 FLAECHE									
01	UNTER 40	10219	30	13	39	52	64	223	473	
02	40 - 80	71560	206	196	353	648	1069	4706	9928	
03	80 - 120	26414	184	183	281	513	803	3016	5433	
04	120 UND MEHR	6181	157	142	203	279	348	980	1263	
05	ZUSAMMEN	114374	577	534	876	1492	2284	8925	17097	
MIT BAD UND WC, OHNE SAMMELHEIZUNG										
	VON ... BIS UNTER ... M2 FLAECHE									
06	UNTER 40	2146	6	8	20	40	43	163	255	
07	40 - 80	15568	156	167	334	538	712	2333	3105	
08	80 - 120	4988	101	116	183	309	420	924	969	
09	120 UND MEHR	850	60	52	67	85	76	155	114	
10	ZUSAMMEN	23552	323	343	604	972	1251	3575	4443	
SONSTIGE AUSSTATTUNG										
	VON ... BIS UNTER ... M2 FLAECHE									
11	UNTER 40	4341	73	69	113	141	114	316	488	
12	40 - 80	12392	216	223	313	545	665	1772	2182	
13	80 - 120	4383	61	54	67	70	101	207	242	
14	120 UND MEHR	244	48	13	13	14	12	29	30	
15	ZUSAMMEN	21360	398	359	506	770	892	2324	2942	
ZUSAMMEN										
	VON ... BIS UNTER ... M2 FLAECHE									
16	UNTER 40	16706	109	90	172	233	221	702	1216	
17	40 - 80	99520	578	586	1000	1731	2446	8811	15215	
18	80 - 120	35785	346	353	531	892	1324	4147	6644	
19	120 UND MEHR	7275	265	207	283	378	436	1164	1407	
20	ZUSAMMEN	159286	1298	1236	1986	3234	4427	14824	24482	
REINE MIETWOHNUNGEN 1949 - 1957 ERRICHTET										
MIT BAD UND WC, MIT SAMMELHEIZUNG										
	VON ... BIS UNTER ... M2 FLAECHE									
21	UNTER 40	11277	7	2	9	11	22	186	822	
22	40 - 80	42739	87	49	69	131	229	1762	5834	
23	80 - 120	5764	46	22	45	74	115	431	893	
24	120 UND MEHR	1080	29	21	36	33	26	103	185	
25	ZUSAMMEN	60860	169	94	159	249	392	2482	7734	
MIT BAD UND WC, OHNE SAMMELHEIZUNG										
	VON ... BIS UNTER ... M2 FLAECHE									
26	UNTER 40	2255	6	2	5	11	21	359	727	
27	40 - 80	6173	31	31	40	78	167	1228	1479	
28	80 - 120	729	22	11	22	36	35	120	130	
29	120 UND MEHR	116	13	7	3	6	8	19	15	
30	ZUSAMMEN	9273	72	51	70	131	231	1726	2351	
SONSTIGE AUSSTATTUNG										
	VON ... BIS UNTER ... M2 FLAECHE									
31	UNTER 40	1836	18	14	24	21	45	186	285	
32	40 - 80	2004	39	22	34	56	87	309	336	
33	80 - 120	623	6	3	8	9	12	13	22	
34	120 UND MEHR	31	4	1	2	1	3	3	4	
35	ZUSAMMEN	4494	67	40	68	87	147	511	647	
ZUSAMMEN										
	VON ... BIS UNTER ... M2 FLAECHE									
36	UNTER 40	15368	31	18	38	43	88	731	1834	
37	40 - 80	50916	157	102	143	265	483	3299	7649	
38	80 - 120	7116	74	36	75	119	162	564	1045	
39	120 UND MEHR	1227	46	29	41	40	37	125	204	
40	ZUSAMMEN	74627	308	185	297	467	770	4719	10732	

*) OHNE DIENST-, WERKS-, HAUSMEISTER-, STIFTSWOHNUNGEN, BERUFS- ODER GESCHAFTSMIETWOHNUNGEN; OHNE MIETWOHNUNGEN AUSLAENDISCHER STREITKRAEFTE UND AEHNLICHER PERSONENGRUPPEN; OHNE VERBILLIGT, KOSTENLOS ODER ERMAESSIGT UEBERLASSENE WOHNUNGEN, OHNE VOLLIG UNTERVERMIETETE WOHNUNGEN. - 1) MIT MITTELEN DES SOZIALEN WOHNUNGSBAUS GEFOERDERT (1. FOERDERUNGSWEG).

WOHNUNGSZÄHLUNG 1987

DURCHSCHNITTMIETE/M2, BAUJAHR, AUSSTATTUNG, FLAECHE UND DEFFENTLICHER FOERDERUNG

SCHLESWIG-HOLSTEIN

MONATLICHEN MIETE JE M2 VON ... BIS UNTER ... DM									FLAECHE		MIETE	DURCH- SCHNITTL. M2-MIETE JE WOHNUNG	LFD. NR.
6,00	7,00	8,00	9,00	10,00	12,00	14,00	16,00	OHNE	DER REINEN WOHNUNGEN MIT MIETANGABE	M2	DM		
7,00	8,00	9,00	10,00	12,00	14,00	UND MEHR	ANGABE						
9	10	11	12	13	14	15	16	17	18	19	20		

MIETWOHNUNGEN

819	1012	1240	1118	2133	1202	644	775	382	298973	2953335	9,88	01
14108	12871	9952	6028	6348	1495	308	144	3200	3930380	28722583	7,31	02
5320	3889	2558	1201	1080	221	56	39	1637	2290970	14855281	6,48	03
975	621	392	170	194	43	11	22	381	832346	4748472	5,70	04
21222	18393	14142	8517	9755	2961	1019	980	5600	7352669	51279671	6,97	05
203	239	252	180	319	145	85	95	93	63575	528925	8,32	06
2526	1915	1320	658	624	121	36	24	999	835265	5096588	6,10	07
691	391	208	87	107	19	7	4	452	413426	2207835	5,34	08
80	40	19	10	12	3	3	-	74	110154	490621	4,45	09
3500	2585	1799	935	1062	288	131	123	1618	1422420	8323969	5,85	10
460	348	276	185	435	266	177	336	544	106981	828739	7,75	11
1905	1015	597	277	289	58	11	5	2319	535239	3009371	5,62	12
150	96	53	30	24	4	5	2	3217	104969	542241	5,17	13
16	16	9	5	7	-	-	-	32	30753	130851	4,25	14
2531	1475	935	497	755	328	193	343	6112	777942	4511196	5,80	15
1482	1599	1768	1483	2887	1613	906	1206	1019	469529	4310993	9,18	16
18539	15801	11869	6963	7261	1674	355	173	6518	5300884	36828542	6,95	17
6161	4376	2819	1318	1211	244	68	45	5306	2809365	17605357	6,27	18
1071	677	420	185	213	46	14	22	487	973253	5369944	5,52	19
27253	22453	16876	9949	11572	3577	1343	1446	13330	9553031	64114836	6,71	20
1951	2353	1906	1518	1493	453	167	123	254	360030	3000922	8,34	21
9869	9641	6379	3804	2943	544	106	51	1241	2274285	16822434	7,40	22
1131	955	751	384	415	98	21	12	371	491048	3481295	7,09	23
173	149	94	50	94	20	4	4	59	142737	933210	6,54	24
13124	13098	9130	5756	4945	1115	298	190	1925	3268100	24237861	7,42	25
502	242	136	73	81	36	10	17	27	74662	478463	6,41	26
1068	732	382	206	289	57	15	10	360	309604	1941684	6,27	27
108	75	40	22	32	3	3	1	69	59967	349192	5,82	28
14	11	6	2	3	-	-	-	9	15250	74867	4,91	29
1692	1060	564	303	405	96	28	28	465	459483	2844206	6,19	30
277	274	186	150	136	30	25	22	143	50514	354406	7,02	31
239	156	117	46	64	11	5	6	477	77374	458378	5,92	32
37	21	16	11	11	2	1	2	449	15704	100156	6,38	33
3	2	2	1	-	1	1	-	3	4207	21231	5,05	34
556	453	321	208	211	44	32	30	1072	147799	934171	6,32	35
2730	2869	2228	1741	1710	519	202	162	424	485206	3833791	7,90	36
11176	10529	6878	4056	3296	612	126	67	2078	2661263	19222496	7,22	37
1276	1051	807	417	458	103	25	15	889	566719	3930643	6,94	38
190	162	102	53	97	21	5	4	71	162194	1029308	6,35	39
15372	14611	10015	6267	5561	1255	358	248	3462	3875382	28016238	7,23	40

SCHLESWIG-HOLSTEIN

LFD. NR.	GEGENSTAND DER NACHWEISUNG	REINE MIET- WOHNUNGEN INSGESAMT	DAVON MIT EINER								
			UNTER 2,00	2,00 - 2,50	2,50 - 3,00	3,00 - 3,50	3,50 - 4,00	4,00 - 5,00	5,00 - 6,00		
			1	2	3	4	5	6	7	8	
										NOCH: REINE	
REINE MIETWOHNUNGEN 1958 - 1968 ERRICHTET											
MIT BAD UND WC, MIT SAMMELHEIZUNG											
VON ... BIS UNTER ... M2 FLAECHE											
41	UNTER 40	15015	13	4	18	17	23	135	542		
42	40 - 80	90511	88	57	87	151	211	1527	6230		
43	80 - 120	15530	76	49	56	121	146	635	1673		
44	120 UND MEHR	2359	37	31	56	63	69	238	342		
45	ZUSAMMEN	123415	214	141	217	352	449	2535	8787		
MIT BAD UND WC, OHNE SAMMELHEIZUNG											
VON ... BIS UNTER ... M2 FLAECHE											
46	UNTER 40	1112	4	5	7	15	20	72	150		
47	40 - 80	5239	27	23	51	80	95	511	1051		
48	80 - 120	900	15	7	21	23	41	122	136		
49	120 UND MEHR	141	6	5	8	5	8	21	14		
50	ZUSAMMEN	7392	52	40	87	123	164	726	1351		
SONSTIGE AUSSTATTUNG											
VON ... BIS UNTER ... M2 FLAECHE											
51	UNTER 40	1173	19	12	24	25	33	84	124		
52	40 - 80	1288	34	29	28	26	32	128	188		
53	80 - 120	564	8	5	3	-	8	11	26		
54	120 UND MEHR	54	7	1	2	1	-	5	12		
55	ZUSAMMEN	3079	68	47	58	52	73	228	350		
ZUSAMMEN											
VON ... BIS UNTER ... M2 FLAECHE											
56	UNTER 40	17300	36	21	49	57	76	291	816		
57	40 - 80	97038	149	109	166	257	338	2166	7469		
58	80 - 120	16994	99	61	80	144	195	768	1835		
59	120 UND MEHR	2554	50	37	67	69	77	264	368		
60	ZUSAMMEN	139886	334	228	362	527	686	3489	10488		
REINE MIETWOHNUNGEN 1969 - 1978 ERRICHTET											
MIT BAD UND WC, MIT SAMMELHEIZUNG											
VON ... BIS UNTER ... M2 FLAECHE											
61	UNTER 40	7640	4	1	-	5	5	30	101		
62	40 - 80	57249	63	23	39	92	123	594	1796		
63	80 - 120	22021	51	27	38	84	126	554	1462		
64	120 UND MEHR	3815	35	29	39	79	101	284	509		
65	ZUSAMMEN	90725	153	80	116	254	355	1462	3868		
MIT BAD UND WC, OHNE SAMMELHEIZUNG											
VON ... BIS UNTER ... M2 FLAECHE											
66	UNTER 40	372	9	2	2	1	3	21	27		
67	40 - 80	2209	15	11	15	31	42	153	197		
68	80 - 120	1013	15	4	14	27	41	62	111		
69	120 UND MEHR	218	5	3	3	10	10	26	34		
70	ZUSAMMEN	3812	44	20	34	69	96	262	369		
SONSTIGE AUSSTATTUNG											
VON ... BIS UNTER ... M2 FLAECHE											
71	UNTER 40	127	4	4	4	5	5	4	15		
72	40 - 80	238	9	6	7	9	13	26	31		
73	80 - 120	189	4	3	1	2	5	2	10		
74	120 UND MEHR	37	-	2	-	4	1	3	5		
75	ZUSAMMEN	591	17	15	12	20	24	35	61		
ZUSAMMEN											
VON ... BIS UNTER ... M2 FLAECHE											
76	UNTER 40	8139	17	7	6	11	13	55	143		
77	40 - 80	59696	87	40	61	132	178	773	2024		
78	80 - 120	23223	70	34	53	113	172	618	1583		
79	120 UND MEHR	4070	40	34	42	87	112	313	548		
80	ZUSAMMEN	95128	214	115	162	343	475	1759	4298		

*) OHNE DIENST-, WERKS-, HAUSMEISTER-, STIFTSWOHNUNGEN, BERUFS- ODER GESCHAFTSMIETWOHNUNGEN; OHNE MIETWOHNUNGEN AUSLAENDISCHER STREITKRAEFTE UND AEHNLICHER PERSONENGRUPPEN; OHNE VERBILLIGT, KOSTENLOS ODER ERMAESSIGT UEBERLASSENE WOHNUNGEN, OHNE VOELLIG UNTERVERMIETETE WOHNUNGEN. - 1) MIT MITTELEN DES SOZIALEN WOHNUNGSBAUS GEFOERDERT (1. FOERDERUNGSWEG).

WOHNUNGSZÄHLUNG 1987

DURCHSCHNITTSMIETE/M2, BAUJAHR, AUSSTATTUNG, FLAECHE UND DEFFENTLICHER FOERDERUNG

SCHLESWIG-HOLSTEIN

MONATLICHEN MIETE JE M2 VON ... BIS UNTER ... DM									FLAECHE	MIETE	DURCH- SCHNITTL. M2-MIETE JE WOHNUNG	LFD. NR.
6,00	7,00	8,00	9,00	10,00	12,00	14,00	16,00	OHNE ANGABE	DER REINEN WOHNUNGEN MIT MIETANGABE			
7,00	8,00	9,00	10,00	12,00	14,00	16,00	UND MEHR		M2	DM		
9	10	11	12	13	14	15	16	17	18	19	20	

MIETWOHNUNGEN

1939	2674	2501	2143	2412	1114	451	370	659	462411	4197143	9,08	41
21467	22380	16197	9415	7894	1866	313	116	2512	5345806	41813700	7,82	42
3379	3233	2289	1266	1277	261	55	38	976	1306658	9788624	7,49	43
354	301	275	176	208	53	12	8	136	313859	2137177	6,81	44
27139	28588	21262	13000	11791	3294	831	532	4283	7428734	57936644	7,80	45
313	149	97	63	116	99	15	13	34	34279	253844	7,41	46
1541	775	334	203	224	43	14	9	258	289140	1892476	6,55	47
136	106	81	39	44	14	6	-	109	71525	456938	6,39	48
21	14	7	4	7	2	-	-	18	16678	96254	5,77	49
2011	1044	519	309	391	98	35	23	419	411622	2699512	6,56	50
174	238	133	101	62	30	18	23	73	32100	229847	7,16	51
146	124	110	56	46	19	-	6	316	49267	310647	6,31	52
20	18	26	7	19	6	2	4	401	14881	107213	7,20	53
7	2	2	1	4	1	-	-	8	6252	33881	5,42	54
347	382	271	165	131	56	20	33	798	102500	681588	6,65	55
2426	3061	2731	2307	2590	1183	484	406	766	528790	4680834	8,85	56
23154	23279	16641	9674	8164	1928	327	131	3086	5684213	44016823	7,74	57
3535	3357	2396	1312	1340	281	63	42	1486	1393064	10352775	7,43	58
382	317	284	181	219	56	12	9	162	336789	2267312	6,73	59
29497	30014	22052	13474	12313	3448	886	588	5500	7942856	61317744	7,72	60
306	528	857	849	1723	1337	603	611	680	226327	2496670	11,03	61
5323	10772	11569	9724	10923	3174	622	217	2195	3416946	30168439	8,83	62
2947	4483	4539	3005	2692	536	106	42	1329	1874827	15277780	8,15	63
620	601	511	316	419	96	22	11	149	520062	3776071	7,26	64
9196	16384	17476	13894	15757	5143	1353	881	4353	6038162	51716960	8,57	65
39	49	38	29	54	32	18	23	25	11003	100038	9,09	66
234	319	495	227	239	64	19	8	140	125002	971516	7,77	67
147	157	207	49	73	16	4	3	83	84910	605372	7,13	68
33	37	22	10	8	4	3	-	10	29469	187363	6,36	69
453	562	762	315	374	116	44	34	258	250384	1864289	7,45	70
16	11	10	8	11	5	3	4	18	3078	22718	7,38	71
23	26	12	7	13	5	1	2	48	10046	60856	6,06	72
5	6	5	7	4	1	-	-	133	5216	34451	6,60	73
7	3	3	-	2	-	-	-	7	4178	24184	5,79	74
51	46	30	22	30	11	4	7	206	22518	142209	6,32	75
361	588	905	886	1788	1374	624	638	723	240408	2619426	10,90	76
5580	11117	12076	9958	11175	3243	642	227	2363	3551994	31198811	8,78	77
3099	4646	4751	3061	2769	553	110	46	1545	1964953	15917603	8,10	78
660	641	536	326	429	100	25	11	166	553709	3987618	7,20	79
9700	16992	18268	14231	16161	5270	1401	922	4817	6311064	53723458	8,51	80

2 BEWOHNTE REINE MIETWOHNUNGEN *) IN GEBÄUDEN NACH M2/MIETPREISSTUFEN,

SCHLESWIG-HOLSTEIN

LFD. NR.	GEGENSTAND DER NACHWEISUNG	REINE MIETWOHNUNGEN INSGESAMT	DAVON MIT EINER						
			UNTER 2,00	2,00 - 2,50	2,50 - 3,00	3,00 - 3,50	3,50 - 4,00	4,00 - 5,00	5,00 - 6,00
			2	3	4	5	6	7	8
		NOCH: REINE							
REINE MIETWOHNUNGEN 1979 U. SPÄTER ERRICHTET									
MIT BAD UND WC, MIT SAMMELHEIZUNG									
VON ... BIS UNTER ... M2 FLÄCHE									
81	UNTER 40	2508	-	-	3	4	2	15	42
82	40 - 80	25938	26	6	20	28	45	192	632
83	80 - 120	13269	19	9	24	32	56	252	628
84	120 UND MEHR	4111	32	7	30	43	68	192	412
85	ZUSAMMEN	45826	77	22	77	107	171	651	1714
MIT BAD UND WC, OHNE SAMMELHEIZUNG									
VON ... BIS UNTER ... M2 FLÄCHE									
86	UNTER 40	205	1	-	-	3	1	11	7
87	40 - 80	1371	5	9	13	18	26	90	106
88	80 - 120	914	3	6	11	15	16	61	118
89	120 UND MEHR	255	8	2	5	5	12	22	29
90	ZUSAMMEN	2745	17	17	29	41	55	184	260
SONSTIGE AUSSTATTUNG									
VON ... BIS UNTER ... M2 FLÄCHE									
91	UNTER 40	89	3	2	4	-	1	16	7
92	40 - 80	172	5	3	5	9	7	11	14
93	80 - 120	224	-	1	2	1	5	4	5
94	120 UND MEHR	29	3	-	-	2	-	-	3
95	ZUSAMMEN	514	11	6	11	12	13	31	29
ZUSAMMEN									
VON ... BIS UNTER ... M2 FLÄCHE									
96	UNTER 40	2802	4	2	7	7	4	42	56
97	40 - 80	27481	36	18	38	55	78	293	752
98	80 - 120	14407	22	16	37	48	77	317	751
99	120 UND MEHR	4395	43	9	35	50	80	214	444
100	ZUSAMMEN	49085	105	45	117	160	239	866	2003
REINE MIETWOHNUNGEN INSGESAMT									
MIT BAD UND WC, MIT SAMMELHEIZUNG									
VON ... BIS UNTER ... M2 FLÄCHE									
101	UNTER 40	46659	54	20	69	89	116	589	1980
102	40 - 80	287987	470	331	568	1050	1677	8781	24420
103	80 - 120	82998	376	280	444	824	1246	4888	10089
104	120 UND MEHR	17546	290	230	364	491	612	1797	2711
105	ZUSAMMEN	435200	1190	871	1445	2454	3651	16055	39200
MIT BAD UND WC, OHNE SAMMELHEIZUNG									
VON ... BIS UNTER ... M2 FLÄCHE									
106	UNTER 40	6090	26	17	34	70	88	626	1166
107	40 - 80	30560	234	241	453	745	1042	4315	5938
108	80 - 120	8544	156	144	251	410	553	1289	1464
109	120 UND MEHR	1580	92	69	86	111	114	243	206
110	ZUSAMMEN	46774	508	471	824	1336	1797	6473	8774
SONSTIGE AUSSTATTUNG									
VON ... BIS UNTER ... M2 FLÄCHE									
111	UNTER 40	7566	117	101	169	192	198	606	919
112	40 - 80	16094	303	283	387	645	804	2246	2751
113	80 - 120	5983	79	66	81	82	131	237	305
114	120 UND MEHR	395	62	17	18	22	16	40	54
115	ZUSAMMEN	30038	561	467	655	941	1149	3129	4029
ZUSAMMEN									
VON ... BIS UNTER ... M2 FLÄCHE									
116	UNTER 40	60315	197	138	272	351	402	1821	4065
117	40 - 80	334651	1007	855	1408	2440	3523	15342	33109
118	80 - 120	97525	611	500	776	1316	1930	6414	11858
119	120 UND MEHR	19521	444	316	468	624	742	2080	2971
120	INSGESAMT	512012	2259	1809	2924	4731	6597	25657	52003

*) OHNE DIENST-, WERKS-, HAUSMEISTER-, STIFTSWOHNUNGEN, BERUFS- ODER GESCHAFTSMIETWOHNUNGEN; OHNE MIETWOHNUNGEN AUSLAENDISCHER STREITKRAEFTE UND AEHNLICHER PERSONENGRUPPEN; OHNE VERBILLIGT, KOSTENLOS ODER ERMAESSIGT UEBERLASSENE WOHNUNGEN, OHNE VOELLIG UNTERVERMIETETE WOHNUNGEN. - 1) MIT MITTELN DES SOZIALEN WOHNUNGSBAUS GEFOERDERT (1. FOERDERUNGSWEG).

WOHNUNGSZÄHLUNG 1987

DURCHSCHNITTSMIETE/M2, BAUJAHR, AUSSTATTUNG, FLAECHE UND DEFFENTLICHER FOERDERUNG

SCHLESWIG-HOLSTEIN

MONATLICHEN MIETE JE M2 VON ... BIS UNTER ... DM										FLAECHE	MIETE	DURCH- SCHNITTL. M2-MIETE JE WOHNUNG	LFD. NR.
6,00 - 7,00	7,00 - 8,00	8,00 - 9,00	9,00 - 10,00	10,00 - 12,00	12,00 - 14,00	14,00 - 16,00	16,00 UND MEHR	OHNE ANGABE	DER REINEN WOHNUNGEN MIT MIETANGABE				
9	10	11	12	13	14	15	16	17	M2	DM			

MIETWOHNUNGEN

55	120	284	174	474	397	231	397	310	69347	853811	12,31	81
1487	3365	4053	4001	6833	3085	880	291	994	1514196	14715673	9,72	82
1223	2009	2259	1865	2776	998	236	74	809	1171168	10546668	9,01	83
540	638	542	438	789	173	49	16	142	556086	4460987	8,02	84
3305	6132	7138	6478	10872	4653	1396	778	2255	3310797	30577139	9,24	85
16	11	17	17	42	29	14	24	12	5883	61690	10,49	86
129	159	217	124	237	86	32	12	108	75345	624043	8,28	87
152	138	117	63	106	31	9	4	64	80086	602775	7,53	88
43	32	20	17	22	13	-	2	23	32258	222430	6,90	89
340	340	371	221	407	159	55	42	207	193572	1510938	7,81	90
8	4	4	3	8	5	4	7	13	2031	16130	7,94	91
12	12	19	12	11	5	1	5	41	7219	51369	7,12	92
3	7	9	6	22	6	3	-	150	7129	60830	8,53	93
2	2	2	1	7	-	1	2	4	3547	27350	7,71	94
25	25	34	22	48	16	9	14	208	19926	155679	7,81	95
79	135	305	194	524	431	249	428	335	77261	931631	12,06	96
1628	3536	4289	4137	7081	3176	913	308	1143	1596760	15391085	9,64	97
1378	2154	2385	1934	2904	1035	248	78	1023	1258383	11210273	8,91	98
585	672	564	456	818	186	50	20	169	591891	4710767	7,96	99
3570	6497	7543	6721	11327	4828	1460	834	2670	3524295	32243756	9,15	100
5070	6687	6788	5802	8235	4503	2096	2276	2285	1417088	13501881	9,53	101
52254	59029	48150	32972	34941	10164	2229	819	10142	16481613	132240829	8,02	102
14000	14569	12396	7721	8240	2114	474	205	5122	7134671	53949648	7,56	103
2662	2310	1814	1150	1704	385	98	61	867	2365090	16055917	6,79	104
73986	82595	69148	47645	53120	17166	4897	3361	18416	27398462	215748275	7,87	105
1073	690	540	362	612	281	142	172	191	189402	1422960	7,51	106
5498	3900	2748	1418	1613	371	116	63	1865	1634356	10526307	6,44	107
1234	867	653	260	362	83	29	12	777	709914	4222112	5,95	108
191	134	74	43	52	22	6	3	134	203809	1071535	5,26	109
7996	5591	4015	2083	2639	757	293	250	2967	2737481	17242914	6,30	110
935	875	609	447	652	336	227	392	791	194704	1451834	7,46	111
2325	1333	855	398	423	98	18	24	3201	679145	3880621	5,73	112
215	148	109	61	80	19	11	9	4350	147899	844891	5,71	113
35	25	18	8	20	2	2	2	54	48937	237497	4,85	114
3510	2381	1591	914	1175	455	258	427	8396	1070685	6424843	6,00	115
7078	8252	7937	6611	9499	5120	2465	2840	3267	1801194	16376675	9,09	116
60077	64262	51753	34788	36977	10633	2363	906	15208	18795114	146657757	7,80	117
15449	15584	13158	8042	8682	2216	514	226	10249	7992484	59016651	7,38	118
2888	2469	1906	1201	1776	409	106	66	1055	2617836	17364949	6,63	119
85482	90567	74754	50642	56934	18378	5448	4038	29779	31206628	239416032	7,67	120

SCHLESWIG-HOLSTEIN

LFD. NR.	GEGENSTAND DER NACHWEISUNG	REINE MIET- WOHNUNGEN INSGESAMT	DAVON MIT EINER								
			UNTER 2,00	2,00 2,50	2,50 3,00	3,00 3,50	3,50 4,00	4,00 5,00	5,00 6,00		
			1	2	3	4	5	6	7	8	
REINE MIETWOHNUNGEN BIS 1948 ERRICHTET											
MIT BAD UND WC, MIT SAMMELHEIZUNG											
VON ... BIS UNTER ... M2 FLAECHE											
121	UNTER 40	307	1	-	-	-	-	-	3	16	
122	40 - 80	2038	-	1	2	4	17	82	314		
123	80 - 120	258	2	1	1	4	7	23	36		
124	120 UND MEHR	40	2	2	4	3	2	1	9		
125	ZUSAMMEN	2643	5	4	7	11	26	109	375		
MIT BAD UND WC, OHNE SAMMELHEIZUNG											
VON ... BIS UNTER ... M2 FLAECHE											
126	UNTER 40	19	-	-	-	-	1	2	5		
127	40 - 80	223	1	2	2	9	10	32	69		
128	80 - 120	33	3	-	-	1	2	4	3		
129	120 UND MEHR	4	-	2	-	-	-	-	-		
130	ZUSAMMEN	279	4	4	2	10	13	38	77		
SONSTIGE AUSSTATTUNG											
VON ... BIS UNTER ... M2 FLAECHE											
131	UNTER 40	116	-	-	1	1	2	5	4		
132	40 - 80	393	-	1	5	9	25	25	83		
133	80 - 120	15	1	-	-	1	2	-	1		
134	120 UND MEHR	2	1	1	-	-	-	-	-		
135	ZUSAMMEN	526	2	2	6	11	29	30	88		
ZUSAMMEN											
VON ... BIS UNTER ... M2 FLAECHE											
136	UNTER 40	442	1	-	1	1	3	10	25		
137	40 - 80	2654	1	4	9	22	52	139	466		
138	80 - 120	306	6	1	1	6	11	27	40		
139	120 UND MEHR	46	3	5	4	3	2	1	9		
140	ZUSAMMEN	3448	11	10	15	32	68	177	540		
REINE MIETWOHNUNGEN 1949 - 1957 ERRICHTET											
MIT BAD UND WC, MIT SAMMELHEIZUNG											
VON ... BIS UNTER ... M2 FLAECHE											
141	UNTER 40	6639	3	1	5	9	10	107	590		
142	40 - 80	20607	32	14	22	37	109	871	3339		
143	80 - 120	1072	11	6	10	18	21	80	233		
144	120 UND MEHR	110	13	8	8	7	1	16	11		
145	ZUSAMMEN	28428	59	29	45	71	141	1074	4173		
MIT BAD UND WC, OHNE SAMMELHEIZUNG											
VON ... BIS UNTER ... M2 FLAECHE											
146	UNTER 40	1403	4	1	2	6	8	219	524		
147	40 - 80	2922	6	7	12	20	51	697	927		
148	80 - 120	133	6	4	-	8	5	23	34		
149	120 UND MEHR	16	7	-	2	-	-	3	1		
150	ZUSAMMEN	4474	23	12	16	34	64	942	1486		
SONSTIGE AUSSTATTUNG											
VON ... BIS UNTER ... M2 FLAECHE											
151	UNTER 40	1158	7	5	5	12	18	131	204		
152	40 - 80	736	10	5	15	16	36	150	143		
153	80 - 120	56	2	2	-	1	-	-	2		
154	120 UND MEHR	3	1	-	1	1	-	-	-		
155	ZUSAMMEN	1953	20	12	21	30	54	281	349		
ZUSAMMEN											
VON ... BIS UNTER ... M2 FLAECHE											
156	UNTER 40	9200	14	7	12	27	36	457	1318		
157	40 - 80	24265	48	26	48	73	196	1718	4409		
158	80 - 120	1261	19	12	10	27	26	103	269		
159	120 UND MEHR	129	21	8	11	8	1	19	12		
160	ZUSAMMEN	34855	102	53	82	135	259	2297	6008		

*) OHNE DIENST-, WERKS-, HAUSMEISTER-, STIFTSWOHNUNGEN, BERUFS- ODER GESCHAFTSMIETWOHNUNGEN; OHNE MIETWOHNUNGEN AUSLAENDISCHER STREITKRAEFTE UND AEHNLICHER PERSONENGRUPPEN; OHNE VERBILLIGT, KOSTENLOS ODER ERMAESSIGT UEBERLASSENE WOHNUNGEN, OHNE VOELLIG UNTERVERMIETETE WOHNUNGEN. - 1) MIT MITTELEN DES SOZIALEN WOHNUNGSBAUS GEFUERDERT (1. FORDERUNGSWEG).

WOHNUNGSZÄHLUNG 1987

DURCHSCHNITTMIETE/M2, BAUJAHR, AUSSTATTUNG, FLAECHE UND OEFFENTLICHER FÖRDERUNG

SCHLESWIG-HOLSTEIN

MONATLICHEN MIETE JE M2 VON ... BIS UNTER ... DM									FLAECHE	MIETE	DURCHSCHNITTL. M2-MIETE JE WOHNUNG	LFD. NR.	
6,00 7,00	7,00 8,00	8,00 9,00	9,00 10,00	10,00 12,00	12,00 14,00	14,00 16,00	16,00 UND MEHR	OHNE ANGABE	DER REINEN WOHNUNGEN MIT MIETANGABE				
9	10	11	12	13	14	15	16	17	M2	DM	18	19	20

OEFFENTLICH GEFÖRDERT 1)

38	38	55	48	60	22	7	6	13	9466	85546	9,04	121
587	381	297	137	135	25	2	-	54	109598	789762	7,21	122
76	41	28	16	12	5	-	-	6	22986	158557	6,90	123
6	6	1	-	1	-	-	-	3	5356	27458	5,13	124
707	466	381	201	208	52	9	6	76	147406	1061323	7,20	125
2	3	1	1	1	1	1	-	1	573	4151	7,24	126
46	23	11	3	7	-	1	-	7	11986	70508	5,88	127
1	2	1	-	2	-	-	-	14	1623	8551	5,27	128
1	-	-	-	-	-	-	-	1	410	1590	3,88	129
50	28	13	4	10	1	2	-	23	14592	84800	5,81	130
4	2	3	2	30	39	4	2	17	2800	29719	10,61	131
146	35	9	3	11	3	-	-	38	18541	113561	6,12	132
2	-	-	1	-	-	-	-	7	713	3668	5,14	133
-	-	-	-	-	-	-	-	1	300	523	1,74	134
152	37	12	6	41	42	4	2	62	22354	147471	6,60	135
44	43	55	51	91	62	12	8	31	12839	119416	9,30	136
779	439	317	143	153	28	3	-	99	140125	973831	6,95	137
79	43	29	17	14	5	-	-	27	25322	170776	6,74	138
7	6	1	-	1	-	-	-	4	6066	29571	4,87	139
909	531	406	211	259	95	15	8	161	184352	1293594	7,02	140
1280	1495	1102	944	752	122	40	24	155	214110	1715159	8,01	141
5329	5009	2878	1622	771	93	7	13	461	1075918	7663597	7,12	142
255	173	93	52	37	9	3	1	70	89575	592310	6,61	143
10	11	3	4	5	3	1	-	3	13994	71171	5,09	144
6874	6688	4076	2622	1565	227	51	38	695	1393697	10042237	7,21	145
340	146	70	31	23	8	2	4	15	46887	286951	6,12	146
499	301	108	59	56	11	4	1	163	142245	838380	5,89	147
22	14	8	1	2	-	-	-	6	11405	61996	5,44	148
1	1	1	-	-	-	-	-	1	2358	8115	3,44	149
862	462	187	91	81	19	6	5	184	202895	1195442	5,89	150
182	193	129	111	88	11	5	6	51	33043	230930	6,99	151
86	59	48	20	14	3	-	1	130	29999	171832	5,73	152
5	2	1	1	1	-	-	-	39	1560	8607	5,52	153
-	-	-	-	-	-	-	-	1	411	1043	2,54	154
273	254	178	132	103	14	5	7	220	65013	412412	6,34	155
1802	1834	1301	1086	863	141	47	34	221	294040	2233040	7,59	156
5914	5369	3034	1701	841	107	11	15	754	1248162	8673809	6,95	157
282	189	102	54	40	9	3	1	115	102640	662913	6,46	158
11	12	4	4	5	3	1	-	9	16763	80329	4,79	159
8009	7404	4441	2845	1749	260	62	50	1099	1661605	11650091	7,01	160

SCHLESWIG-HOLSTEIN

LFD. NR.	GEGENSTAND DER NACHWEISUNG	REINE MIET- WOHNUNGEN INSGESAMT	DAVON MIT EINER						5,00 6,00
			UNTER 2,00	2,00	2,50	3,00	3,50	4,00	
				2,50	3,00	3,50	4,00	5,00	
		1	2	3	4	5	6	7	8
NOCH: REINE MIETWOHNUNGEN,									
REINE MIETWOHNUNGEN 1958 - 1968 ERRICHTET									
MIT BAD UND WC, MIT SAMMELHEIZUNG									
VON ... BIS UNTER ... M2 FLAECHE									
161	UNTER 40	7699	3	1	11	6	14	87	391
162	40 - 80	45096	34	14	28	47	67	709	3733
163	80 - 120	3873	20	9	13	17	25	118	470
164	120 UND MEHR	197	8	13	21	14	9	14	29
165	ZUSAMMEN	56865	65	37	73	84	115	928	4623
MIT BAD UND WC, OHNE SAMMELHEIZUNG									
VON ... BIS UNTER ... M2 FLAECHE									
166	UNTER 40	525	1	2	3	5	8	49	88
167	40 - 80	2294	7	8	23	21	29	256	541
168	80 - 120	173	3	2	3	1	9	24	41
169	120 UND MEHR	19	4	-	1	1	1	2	2
170	ZUSAMMEN	3011	15	12	30	28	47	331	672
SONSTIGE AUSSTATTUNG									
VON ... BIS UNTER ... M2 FLAECHE									
171	UNTER 40	766	10	3	5	8	10	59	85
172	40 - 80	476	9	8	8	10	7	42	103
173	80 - 120	56	1	-	1	-	-	1	4
174	120 UND MEHR	8	1	1	-	-	-	-	2
175	ZUSAMMEN	1306	21	12	14	18	17	102	194
ZUSAMMEN									
VON ... BIS UNTER ... M2 FLAECHE									
176	UNTER 40	8990	14	6	19	19	32	195	564
177	40 - 80	47866	50	30	59	78	103	1007	4377
178	80 - 120	4102	24	11	17	18	34	143	515
179	120 UND MEHR	224	13	14	22	15	10	16	33
180	ZUSAMMEN	61182	101	61	117	130	179	1361	5489
REINE MIETWOHNUNGEN 1969 - 1978 ERRICHTET									
MIT BAD UND WC, MIT SAMMELHEIZUNG									
VON ... BIS UNTER ... M2 FLAECHE									
181	UNTER 40	1625	1	1	-	1	2	8	36
182	40 - 80	18718	15	1	4	9	12	106	458
183	80 - 120	5601	8	2	3	10	5	35	204
184	120 UND MEHR	196	2	-	6	7	11	16	31
185	ZUSAMMEN	26140	26	4	13	27	30	165	735
MIT BAD UND WC, OHNE SAMMELHEIZUNG									
VON ... BIS UNTER ... M2 FLAECHE									
186	UNTER 40	88	3	-	-	-	1	6	10
187	40 - 80	570	1	2	-	1	3	10	30
188	80 - 120	178	2	-	1	1	1	8	4
189	120 UND MEHR	11	1	-	-	-	1	2	1
190	ZUSAMMEN	847	7	2	1	3	6	26	45
SONSTIGE AUSSTATTUNG									
VON ... BIS UNTER ... M2 FLAECHE									
191	UNTER 40	21	-	1	-	1	2	-	3
192	40 - 80	41	3	1	4	2	2	-	2
193	80 - 120	13	1	-	-	-	-	-	-
194	120 UND MEHR	1	-	-	-	-	-	1	-
195	ZUSAMMEN	76	4	2	4	3	4	1	5
ZUSAMMEN									
VON ... BIS UNTER ... M2 FLAECHE									
196	UNTER 40	1734	4	2	-	2	5	14	45
197	40 - 80	19329	19	4	8	12	17	116	500
198	80 - 120	5792	11	2	4	11	6	43	208
199	120 UND MEHR	208	3	-	6	8	12	19	32
200	ZUSAMMEN	27063	37	8	18	33	40	192	789

*) OHNE DIENST-, WERKS-, HAUSMEISTER-, STIFTSWOHNUNGEN, BERUFS- ODER GESCHAFTSMIETWOHNUNGEN; OHNE MIETWOHNUNGEN AUSLAENDISCHER STREITKRAEFTE UND AENHLICHER PERSONENGRUPPEN; OHNE VERBILLIGT, KOSTENLOS ODER ERMAESSIGT UEBERLASSENE WOHNUNGEN, OHNE VOELLIG UNTERVERMIETETE WOHNUNGEN. - 1) MIT MITTELEN DES SOZIALEN WOHNUNGSBAUS GEFOERDERT (1. FOERDERUNGSWEG).

WOHNUNGSZÄHLUNG 1987

DURCHSCHNITTSMIETE/M2, BAUJAHR, AUSSTATTUNG, FLAECHE UND OEFFENTLICHER FOERDERUNG

SCHLESWIG-HOLSTEIN

MONATLICHEN MIETE JE M2 VON ... BIS UNTER ... DM										FLAECHE	MIETE	DURCHSCHNITTL. M2-MIETE JE WOHNUNG	LFD. NR.
6,00	7,00	8,00	9,00	10,00	12,00	14,00	16,00	OHNE ANGABE	DER REINEN WOHNUNGEN MIT MIETANGABE	M2	DM		
7,00	8,00	9,00	10,00	12,00	14,00	16,00	UND MEHR						
9	10	11	12	13	14	15	16	17	18	19	20		

OEFFENTLICH GEFOERDERT 1)

1462	1898	1437	1172	677	152	45	37	306	238758	1927468	8,07	161
13738	12769	7549	3721	1512	187	47	20	921	2662416	19696479	7,40	162
1232	916	538	202	114	18	4	3	174	323179	2286013	7,07	163
23	17	13	8	11	2	-	-	15	25493	134878	5,29	164
16455	15600	9537	5103	2314	359	96	60	1416	3249846	24044838	7,40	165
202	73	44	15	16	7	4	1	7	16561	109838	6,63	166
826	334	83	49	34	7	2	1	73	127809	800568	6,26	167
29	23	14	5	4	-	-	-	15	14004	84342	6,02	168
1	-	1	-	1	-	-	-	5	1901	8198	4,31	169
1058	430	142	69	55	14	6	2	100	160275	1002946	6,26	170
151	188	96	78	37	12	3	4	17	22398	160305	7,16	171
71	57	64	24	12	1	-	-	60	19887	125081	6,29	172
2	5	3	-	-	-	-	-	37	1724	12336	7,16	173
1	1	-	-	1	-	-	-	1	910	4715	5,18	174
225	251	163	102	50	14	3	5	115	44919	302437	6,73	175
1815	2159	1577	1265	730	171	52	42	330	277717	2197611	7,91	176
14835	13160	7696	3794	1558	195	49	21	1054	2810112	20622128	7,34	177
1263	944	555	207	118	19	4	4	225	338907	2382691	7,03	178
25	18	14	6	13	2	-	-	21	28304	147791	5,22	179
17738	16281	9842	5274	2419	387	105	67	1631	3455040	25350221	7,34	180
162	237	294	333	310	83	34	26	97	51847	474322	9,15	181
2273	5145	4351	3557	2148	204	16	10	397	1157344	9640623	8,33	182
690	1465	1502	956	524	38	7	1	151	481391	3951621	8,21	183
41	34	16	12	8	1	-	-	11	25604	161317	6,30	184
3166	6921	6163	4858	2990	326	59	37	656	1716186	14227883	8,29	185
14	27	11	4	6	4	-	-	2	2854	21163	7,42	186
55	112	218	79	37	7	-	1	14	34243	278033	8,12	187
22	35	84	6	7	-	-	-	7	14863	114390	7,70	188
-	2	1	-	2	-	-	-	1	1574	8802	5,59	189
91	176	314	89	52	11	-	1	23	53534	422388	7,89	190
4	1	-	3	4	1	-	-	1	559	4032	7,21	191
4	5	2	1	-	-	-	-	15	1262	6234	4,94	192
-	-	-	-	1	-	-	-	11	200	1350	6,75	193
-	-	-	-	-	-	-	-	1	131	600	4,58	194
8	6	2	4	5	1	-	-	27	2152	12216	5,68	195
180	265	305	340	320	88	34	26	100	55260	499517	9,04	196
2332	5262	4571	3637	2185	211	18	11	426	1192849	9924890	8,32	197
712	1500	1586	962	532	38	7	1	169	496454	4067961	8,19	198
41	36	17	12	10	1	-	-	11	27309	170719	6,25	199
3265	7063	6479	4951	3047	338	59	38	706	1771872	14662487	8,28	200

SCHLESWIG-HOLSTEIN

LFD. NR.	GEGENSTAND DER NACHWEISUNG	REINE MIET- WOHNUNGEN INSGESAMT	DAVON MIT EINE							
			UNTER 2,00	2,00 - 2,50	2,50 - 3,00	3,00 - 3,50	3,50 - 4,00	4,00 - 5,00	5,00 - 6,00	
			1	2	3	4	5	6	7	8
NOCH: REINE MIETWOHNUNGEN										
REINE MIETWOHNUNGEN 1979 U. SPÄTER ERRICHTET										
MIT BAD UND WC, MIT SAMMELHEIZUNG										
VON ... BIS UNTER ... M2 FLÄCHE										
201	UNTER 40	280	-	-	-	-	-	-	3	
202	40 - 80	5836	2	-	1	-	-	7	22	16
203	80 - 120	1619	1	-	3	3	2	2	15	4
204	120 UND MEHR	110	-	-	-	-	-	6	11	1
205	ZUSAMMEN	7845	3	-	4	3	15	51	51	23
MIT BAD UND WC, OHNE SAMMELHEIZUNG										
VON ... BIS UNTER ... M2 FLÄCHE										
206	UNTER 40	10	-	-	-	-	-	-	1	
207	40 - 80	87	-	1	3	-	-	-	10	
208	80 - 120	34	-	-	-	-	-	-	-	
209	120 UND MEHR	8	-	-	-	-	-	-	-	
210	ZUSAMMEN	139	-	1	3	-	-	-	11	1
SONSTIGE AUSSTATTUNG										
VON ... BIS UNTER ... M2 FLÄCHE										
211	UNTER 40	5	-	-	-	-	-	-	3	
212	40 - 80	12	1	-	-	-	-	1	-	
213	80 - 120	9	-	-	-	-	-	-	-	
214	120 UND MEHR	-	-	-	-	-	-	-	-	
215	ZUSAMMEN	26	1	-	-	-	-	1	3	
ZUSAMMEN										
VON ... BIS UNTER ... M2 FLÄCHE										
216	UNTER 40	295	-	-	-	-	-	-	7	
217	40 - 80	5935	3	1	4	-	8	32	16	16
218	80 - 120	1662	1	-	3	3	2	15	5	5
219	120 UND MEHR	118	-	-	-	-	6	11	2	2
220	ZUSAMMEN	8010	4	1	7	3	16	65	24	24
REINE MIETWOHNUNGEN INSGESAMT										
MIT BAD UND WC, MIT SAMMELHEIZUNG										
VON ... BIS UNTER ... M2 FLÄCHE										
221	UNTER 40	16550	8	3	16	16	26	208	103	103
222	40 - 80	92295	83	30	57	97	212	1790	801	801
223	80 - 120	12423	42	18	30	52	60	271	98	98
224	120 UND MEHR	653	25	23	39	31	29	58	8	8
225	ZUSAMMEN	121921	158	74	142	196	327	2327	1014	1014
MIT BAD UND WC, OHNE SAMMELHEIZUNG										
VON ... BIS UNTER ... M2 FLÄCHE										
226	UNTER 40	2045	8	3	5	11	18	277	62	62
227	40 - 80	6096	15	20	40	51	93	1005	157	157
228	80 - 120	551	14	6	4	11	17	59	8	8
229	120 UND MEHR	58	12	2	3	2	2	7	1	1
230	ZUSAMMEN	8750	49	31	52	75	130	1348	229	229
SONSTIGE AUSSTATTUNG										
VON ... BIS UNTER ... M2 FLÄCHE										
231	UNTER 40	2066	17	9	11	22	32	198	29	29
232	40 - 80	1658	23	15	32	37	71	217	30	30
233	80 - 120	149	5	2	1	2	2	1	1	1
234	120 UND MEHR	14	3	2	1	1	-	1	1	1
235	ZUSAMMEN	3887	48	28	45	62	105	417	60	60
ZUSAMMEN										
VON ... BIS UNTER ... M2 FLÄCHE										
236	UNTER 40	20661	33	15	32	49	76	683	194	194
237	40 - 80	100049	121	65	129	185	376	3012	997	997
238	80 - 120	13123	61	26	35	65	79	331	104	104
239	120 UND MEHR	725	40	27	43	34	31	66	10	10
240	INSGESAMT	134558	255	133	239	333	562	4092	1307	1307

*) OHNE DIENST-, WERKS-, HAUSMEISTER-, STIFTSWOHNUNGEN, BERUFS- ODER GESCHAFTSMIETWOHNUNGEN; OHNE MIETWOHNUNGEN AUSLAENDISCHER STREITKRAEFTE UND AEHNLICHER PERSONENGRUPPEN; OHNE VERBILLIGT, KOSTENLOS ODER ERMAESSIGT UEBERLASSENE WOHNUNGEN, OHNE VOELLIG UNTERVERMIETETE WOHNUNGEN. - 1) MIT MITTELEN DES SOZIALEN WOHNUNGSBAUS GEFOERDERT (1. FOERDERUNGSWEG).

WOHNUNGSZÄHLUNG 1987

DURCHSCHNITTSMIETE/M2, BAUJAHR, AUSSTATTUNG, FLAECHE UND OEFFENTLICHER FOERDERUNG

SCHLESWIG-HOLSTEIN

MONATLICHEN MIETE JE M2 VON ... BIS UNTER ... DM									FLAECHE	MIETE	DURCH- SCHNITTL. M2-MIETE JE WOHNUNG	LFD. NR.
6,00	7,00	8,00	9,00	10,00	12,00	14,00	16,00	OHNE ANGABE	DER REINEN WOHNUNGEN MIT MIETANGABE			
7,00	8,00	9,00	10,00	12,00	14,00	16,00	UND MEHR		M2	DM		
9	10	11	12	13	14	15	16	17	18	19	20	

OEFFENTLICH GEFOERDERT 1)

16	38	34	29	29	19	15	39	52	7372	78536	10,65	201
543	1745	1339	1125	645	133	19	13	82	347860	2939457	8,45	202
192	496	405	224	142	24	2	2	61	139914	1145228	8,19	203
18	23	10	8	10	-	-	-	6	14374	100348	6,98	204
769	2302	1788	1386	826	176	36	54	201	509520	4263569	8,37	205
1	2	2	2	-	-	1	-	1	356	2833	7,96	206
7	14	30	9	4	1	1	-	3	5029	37556	7,47	207
14	7	2	2	-	-	1	-	3	2629	18839	7,17	208
1	1	-	-	-	-	-	-	2	834	4857	5,82	209
23	24	34	13	4	1	3	-	8	8848	64085	7,24	210
1	-	-	-	-	-	-	-	1	121	556	4,60	211
1	-	1	1	-	-	-	-	6	284	1550	5,46	212
-	-	-	1	3	-	-	-	5	395	4050	10,25	213
-	-	-	-	-	-	-	-	1	1	0	0,0	214
2	-	1	2	3	-	-	-	12	800	6156	7,70	215
18	40	36	31	29	19	16	39	53	7849	81925	10,44	216
551	1759	1370	1135	649	134	20	13	91	353173	2978563	8,43	217
206	503	407	227	145	24	3	2	69	142938	1168117	8,17	218
19	24	10	8	10	-	-	-	8	15208	105205	6,92	219
794	2326	1823	1401	833	177	39	54	221	519168	4333810	8,35	220
2958	3706	2922	2526	1828	398	141	132	623	521553	4281031	8,21	221
22470	25045	16414	10162	5211	642	93	56	1915	5353136	40729918	7,61	222
2445	3091	2566	1450	829	94	16	7	462	1057145	8133729	7,69	223
98	91	43	32	35	6	1	-	44	84821	495172	5,84	224
27971	31937	21945	14170	7903	1140	251	195	3044	7016655	53639850	7,64	225
559	251	128	53	46	20	8	5	25	67231	424936	6,32	226
1433	784	450	199	138	26	8	3	260	321312	2025045	6,30	227
88	81	109	14	15	-	1	-	45	44524	288118	6,47	228
4	4	3	-	3	-	-	-	8	7077	31562	4,46	229
2084	1120	690	266	202	46	17	8	338	440144	2769661	6,29	230
342	384	228	194	159	63	12	12	87	58921	425542	7,22	231
308	156	124	49	37	7	-	1	249	69979	418258	5,98	232
9	7	4	3	5	1	-	1	99	4592	30011	6,54	233
1	1	-	-	1	-	-	-	1	1752	6881	3,93	234
660	548	356	246	202	71	12	14	436	135238	880692	6,51	235
3859	4341	3278	2779	2033	481	161	149	795	647705	5131509	7,92	236
24211	25989	16988	10410	5386	675	101	60	2424	5744421	43173221	7,52	237
2542	3179	2679	1467	849	95	17	8	606	1106261	8451858	7,64	238
103	96	46	32	39	6	1	-	53	93650	539615	5,70	239
30715	33605	22991	14682	8307	1257	280	217	3118	7592037	57290203	7,55	240

SCHLESWIG-HOLSTEIN

LFD. NR.	GEGENSTAND DER NACHWEISUNG	REINE MIET- WOHNUNGEN INSGESAMT	DAVON MIT EINER						5,00 - 6,00
			UNTER 2,00	2,00 - 2,50	2,50 - 3,00	3,00 - 3,50	3,50 - 4,00	4,00 - 5,00	
			1	2	3	4	5	6	
		REINE MIETWOHNUNGEN, NICHT							
REINE MIETWOHNUNGEN BIS 1948 ERRICHTET									
MIT BAD UND WC, MIT SAMMELHEIZUNG									
VON ... BIS UNTER ... M2 FLAECHE									
241	UNTER 40	9912	29	13	39	52	64	220	457
242	40 - 80	69522	206	195	351	644	1052	4624	9614
243	80 - 120	26156	182	182	280	509	796	2993	5397
244	120 UND MEHR	6141	155	140	199	276	346	979	1254
245	ZUSAMMEN	111731	572	530	869	1481	2258	8816	16722
MIT BAD UND WC, OHNE SAMMELHEIZUNG									
VON ... BIS UNTER ... M2 FLAECHE									
246	UNTER 40	2127	6	8	20	40	42	161	250
247	40 - 80	15345	155	165	322	529	702	2301	3036
248	80 - 120	4955	98	116	183	308	418	920	966
249	120 UND MEHR	846	60	50	67	85	76	155	114
250	ZUSAMMEN	23273	319	339	602	962	1238	3537	4366
SONSTIGE AUSSTATTUNG									
VON ... BIS UNTER ... M2 FLAECHE									
251	UNTER 40	4225	73	69	112	140	112	311	484
252	40 - 80	11999	216	222	308	536	640	1747	2099
253	80 - 120	4368	60	54	67	69	99	207	241
254	120 UND MEHR	242	47	12	13	14	12	29	30
255	ZUSAMMEN	20834	396	357	500	759	863	2294	2854
ZUSAMMEN									
VON ... BIS UNTER ... M2 FLAECHE									
256	UNTER 40	16264	108	90	171	232	218	692	1191
257	40 - 80	96866	577	582	991	1709	2394	8672	14749
258	80 - 120	35479	340	352	530	886	1313	4120	6604
259	120 UND MEHR	7229	262	202	279	375	434	1163	1398
260	ZUSAMMEN	155838	1287	1226	1971	3202	4359	14647	23942
REINE MIETWOHNUNGEN 1949 - 1957 ERRICHTET									
MIT BAD UND WC, MIT SAMMELHEIZUNG									
VON ... BIS UNTER ... M2 FLAECHE									
261	UNTER 40	4638	4	1	4	2	12	79	232
262	40 - 80	22132	55	35	47	94	120	891	2495
263	80 - 120	4692	35	16	35	56	94	351	660
264	120 UND MEHR	970	16	13	28	26	25	87	174
265	ZUSAMMEN	32432	110	65	114	178	251	1408	3561
MIT BAD UND WC, OHNE SAMMELHEIZUNG									
VON ... BIS UNTER ... M2 FLAECHE									
266	UNTER 40	852	2	1	3	5	13	140	203
267	40 - 80	3251	25	24	28	58	116	531	552
268	80 - 120	596	16	7	22	28	30	97	96
269	120 UND MEHR	100	6	7	1	6	8	16	14
270	ZUSAMMEN	4799	49	39	54	97	167	784	865
SONSTIGE AUSSTATTUNG									
VON ... BIS UNTER ... M2 FLAECHE									
271	UNTER 40	678	11	9	19	9	27	55	81
272	40 - 80	1268	29	17	19	40	51	159	193
273	80 - 120	567	4	1	8	8	12	13	20
274	120 UND MEHR	28	3	1	1	-	3	3	4
275	ZUSAMMEN	2541	47	28	47	57	93	230	298
ZUSAMMEN									
VON ... BIS UNTER ... M2 FLAECHE									
276	UNTER 40	6168	17	11	26	16	52	274	516
277	40 - 80	26651	109	76	94	192	287	1581	3240
278	80 - 120	5855	55	24	65	92	136	461	776
279	120 UND MEHR	1098	25	21	30	32	36	106	192
280	ZUSAMMEN	39772	206	132	215	332	511	2422	4724

*) OHNE DIENST-, WERKS-, HAUSMEISTER-, STIFTSWOHNUNGEN, BERUFS- ODER GESCHAFTSMIETWOHNUNGEN; OHNE MIETWOHNUNGEN AUSLAENDISCHER STREITKRAEFTE UND AEHNLICHER PERSONENGRUPPEN; OHNE VERBILLIGT, KOSTENLOS ODER ERMAESSIGT UEBERLASSENE WOHNUNGEN, OHNE VOELLIG UNTERVERMIETETE WOHNUNGEN. - 1) MIT MITTELN DES SOZIALEN WOHNUNGSBAUS GEFOERDERT (1. FOERDERUNGSWEG).

WOHNUNGSZÄHLUNG 1987

DURCHSCHNITTMIETE/M2, BAUJAHR, AUSSTATTUNG, FLAECHE UND OEFFENTLICHER FOERDERUNG

SCHLESWIG-HOLSTEIN

MONATLICHEN MIETE JE M2 VON ... BIS UNTER ... DM									FLAECHE	MIETE	DURCH-	LFD. NR.
6,00	7,00	8,00	9,00	10,00	12,00	14,00	16,00	OHNE	DER REINEN WOHNUNGEN MIT MIETANGABE	DER REINEN WOHNUNGEN MIT MIETANGABE	SCHNITTL. M2-MIETE JE WOHNUNG	
7,00	8,00	9,00	10,00	12,00	14,00	16,00	UND MEHR	ANGABE				
8	10	11	12	13	14	15	16	17	18	19	20	

OEFFENTLICH GEFOERDERT

781	974	1185	1070	2073	1180	637	769	369	289507	2867789	9,91	241
13521	12490	9655	5891	6213	1470	306	144	3146	3820782	27932821	7,31	242
5244	3848	2530	1185	1068	216	56	39	1631	2267984	14696724	6,48	243
969	615	391	170	193	43	11	22	378	826990	4721014	5,71	244
20515	17927	13761	8316	9547	2909	1010	974	5524	7205263	50218348	6,97	245
201	236	251	179	318	144	84	95	92	63002	524774	8,33	246
2480	1892	1309	655	617	121	35	24	992	823279	5026080	6,10	247
690	389	207	87	105	19	7	4	438	411803	2199284	5,34	248
79	40	19	10	12	3	3	-	73	109744	489031	4,46	249
3450	2557	1786	931	1052	287	129	123	1595	1407828	8239169	5,85	250
456	346	273	183	405	227	173	334	527	104181	799014	7,67	251
1759	980	588	274	278	55	11	5	2281	516698	2895810	5,60	252
148	96	53	29	24	4	5	2	3210	104256	538573	5,17	253
16	16	9	5	7	-	-	-	32	30453	130328	4,28	254
2379	1438	923	491	714	286	189	341	6050	755588	4363725	5,78	255
1438	1556	1709	1432	2796	1551	894	1198	988	456690	4191577	9,18	256
17760	15362	11552	6820	7108	1646	352	173	6419	5160759	35854711	6,95	257
6082	4333	2790	1301	1197	239	68	45	5279	2784043	17434581	6,26	258
1064	671	419	185	212	46	14	22	483	957187	5340373	5,52	259
26344	21922	16470	9738	11313	3482	1328	1438	13169	9368679	62821242	6,71	260
671	858	804	574	741	331	127	99	99	145920	1285763	8,81	261
4540	4632	3501	2182	2172	451	99	38	780	1198367	9158837	7,64	262
876	782	658	332	378	89	18	11	301	401373	2888985	7,20	263
163	138	91	46	89	17	3	4	50	128743	862039	6,70	264
6250	6410	5054	3134	3380	888	247	152	1230	1874403	14195624	7,57	265
162	96	66	42	58	28	8	13	12	27775	191512	6,90	266
569	431	274	147	233	46	11	9	197	167359	1103304	6,59	267
86	61	32	21	30	3	3	1	63	48562	287196	5,91	268
13	10	5	2	3	-	-	-	9	12892	66752	5,18	269
830	598	377	212	324	77	22	23	281	256588	1648764	6,43	270
95	81	57	39	48	19	20	16	92	17471	123476	7,07	271
153	97	69	26	50	8	5	5	347	47375	286546	6,05	272
32	19	15	10	10	2	1	2	410	14144	91549	6,47	273
3	2	2	1	-	1	1	-	3	3796	20188	5,32	274
283	199	143	76	108	30	27	23	852	82786	521759	6,30	275
928	1035	927	655	847	378	155	128	203	191166	1600751	8,37	276
5262	5160	3844	2355	2455	505	115	52	1324	1413101	10548687	7,46	277
994	862	705	363	418	94	22	14	774	464079	3257730	7,04	278
179	150	98	49	92	18	4	4	62	145431	948979	6,53	279
7363	7207	5574	3422	3812	995	296	198	2363	2213777	16366147	7,39	280

SCHLESWIG-HOLSTEIN

LFD. NR.	GEGENSTAND DER NACHWEISUNG	REINE MIET- WOHNUNGEN INSGESAMT	DAVON MIT EINER							
			UNTER 2,00	2,00 - 2,50	2,50 - 3,00	3,00 - 3,50	3,50 - 4,00	4,00 - 5,00	5,00 - 6,00	
			1	2	3	4	5	6	7	8
NOCH: REINE MIETWOHNUNGEN, NICHT										
REINE MIETWOHNUNGEN 1958 - 1968 ERRICHTET										
MIT BAD UND WC, MIT SAMMELHEIZUNG										
VON ... BIS UNTER ... M2 FLAECHE										
281	UNTER 40	7316	10	3	7	11	9	48	151	
282	40 - 80	45415	54	43	59	104	144	818	2497	
283	80 - 120	11657	56	40	43	104	121	517	1203	
284	120 UND MEHR	2162	29	18	35	49	60	224	313	
285	ZUSAMMEN	66550	149	104	144	268	334	1607	4164	
MIT BAD UND WC, OHNE SAMMELHEIZUNG										
VON ... BIS UNTER ... M2 FLAECHE										
286	UNTER 40	587	3	3	4	10	12	23	62	
287	40 - 80	2945	20	15	28	59	66	255	510	
288	80 - 120	727	12	5	18	22	32	98	95	
289	120 UND MEHR	122	2	5	7	4	7	19	12	
290	ZUSAMMEN	4381	37	28	57	95	117	395	679	
SONSTIGE AUSSTATTUNG										
VON ... BIS UNTER ... M2 FLAECHE										
291	UNTER 40	407	9	9	19	17	23	25	39	
292	40 - 80	812	25	21	20	16	25	86	85	
293	80 - 120	508	7	5	2	-	8	10	22	
294	120 UND MEHR	46	6	-	3	1	-	5	10	
295	ZUSAMMEN	1773	47	35	44	34	56	126	156	
ZUSAMMEN										
VON ... BIS UNTER ... M2 FLAECHE										
296	UNTER 40	8310	22	15	30	38	44	96	252	
297	40 - 80	49172	99	79	107	179	235	1159	3092	
298	80 - 120	12892	75	50	69	126	161	625	1320	
299	120 UND MEHR	2330	37	23	45	54	67	248	335	
300	ZUSAMMEN	72704	233	167	245	397	507	2128	4999	
REINE MIETWOHNUNGEN 1969 - 1978 ERRICHTET										
MIT BAD UND WC, MIT SAMMELHEIZUNG										
VON ... BIS UNTER ... M2 FLAECHE										
301	UNTER 40	6015	3	-	-	4	3	22	65	
302	40 - 80	38531	48	22	35	83	111	488	1328	
303	80 - 120	16420	43	25	35	74	121	519	1258	
304	120 UND MEHR	3619	33	29	33	66	90	268	478	
305	ZUSAMMEN	64585	127	76	103	227	325	1297	3129	
MIT BAD UND WC, OHNE SAMMELHEIZUNG										
VON ... BIS UNTER ... M2 FLAECHE										
306	UNTER 40	284	6	2	2	1	2	15	17	
307	40 - 80	1639	14	9	15	30	39	143	167	
308	80 - 120	835	13	4	13	26	40	54	107	
309	120 UND MEHR	207	4	3	3	9	9	24	33	
310	ZUSAMMEN	2965	37	18	33	66	90	236	324	
SONSTIGE AUSSTATTUNG										
VON ... BIS UNTER ... M2 FLAECHE										
311	UNTER 40	106	4	3	4	4	3	4	12	
312	40 - 80	197	6	5	3	7	11	26	29	
313	80 - 120	176	3	3	1	2	5	2	10	
314	120 UND MEHR	36	-	2	-	4	1	2	5	
315	ZUSAMMEN	515	13	13	8	17	20	34	56	
ZUSAMMEN										
VON ... BIS UNTER ... M2 FLAECHE										
316	UNTER 40	6405	13	5	6	9	8	41	94	
317	40 - 80	40367	68	36	53	120	161	657	1524	
318	80 - 120	17431	59	32	49	102	166	575	1375	
319	120 UND MEHR	3862	37	34	36	79	100	294	516	
320	ZUSAMMEN	68065	177	107	144	310	435	1567	3509	

*) OHNE DIENST-, WERKS-, HAUSMEISTER-, STIFTSWOHNUNGEN, BERUFS- ODER GESCHAFTSMIETWOHNUNGEN; OHNE MIETWOHNUNGEN AUSLAENDISCHER STREITKRAEFTE UND AENHLICHER PERSONENGRUPPEN; OHNE VERBILLIGT, KOSTENLOS ODER ERMAESSIGT UEBERLASSENE WOHNUNGEN, OHNE VOELLIG UNTERVERMIETETE WOHNUNGEN. - 1) MIT MITTELEN DES SOZIALEN WOHNUNGSBAUS GEFOERDERT (1. FOERDERUNGSWEG).

WOHNUNGSZÄHLUNG 1987

DURCHSCHNITTSMIETE/M2, BAUJAHR, AUSSTATTUNG, FLAECHE UND DEFFENTLICHER FOERDERUNG

SCHLESWIG-HOLSTEIN

MONATLICHEN MIETE JE M2 VON ... BIS UNTER ... DM									FLAECHE	MIETE	DURCHSCHNITTL. M2-MIETE JE WOHNUNG	LFD. NR.
6,00 7,00	7,00 8,00	8,00 9,00	9,00 10,00	10,00 12,00	12,00 14,00	14,00 16,00	16,00 UND MEHR	OHNE ANGABE	DER REINEN WOHNUNGEN MIT MIETANGABE			
9	10	11	12	13	14	15	16	17	M2	DM	20	

DEFFENTLICH GEFOERDERT

477	776	1064	971	1735	962	406	333	353	223653	2269675	10,15	281
7729	9611	8648	5694	6382	1679	266	96	1591	2683390	22117221	8,24	282
2147	2317	1751	1064	1163	243	51	35	802	983479	7502611	7,63	283
331	284	262	168	197	51	12	8	121	288366	2002299	6,94	284
10684	12988	11725	7897	9477	2935	735	472	2867	4178688	33891806	8,11	285
111	76	53	48	100	32	11	12	27	17718	144006	8,13	286
715	441	251	154	190	36	12	8	185	161331	1091908	6,77	287
107	83	67	34	40	14	6	-	94	57521	372596	6,48	288
20	14	6	4	6	2	-	1	13	14777	88056	5,96	289
953	614	377	240	336	84	29	21	319	251347	1696566	6,75	290
23	50	37	23	25	18	15	19	56	9702	69542	7,17	291
75	67	46	32	34	18	-	6	256	29380	185566	6,32	292
18	13	23	7	19	5	2	3	364	13157	94877	7,21	293
6	1	2	1	3	1	-	-	7	5342	29166	5,46	294
122	131	108	63	81	42	17	28	683	57581	379151	6,58	295
611	902	1154	1042	1860	1012	432	364	436	251073	2483223	9,89	296
8519	10119	8945	5880	6606	1733	278	110	2032	2874101	23394695	8,14	297
2272	2413	1841	1105	1222	262	59	38	1260	1054157	7970084	7,56	298
357	299	270	173	206	54	12	9	141	308485	2119521	6,87	299
11759	13733	12210	8200	9894	3061	781	521	3869	4487816	35967523	8,01	300
144	291	563	516	1413	1254	569	585	583	174480	2022348	11,59	301
3050	5627	7218	6167	8775	2970	604	207	1798	2258602	20525816	9,08	302
2257	3018	3037	2049	2168	498	99	41	1178	1393436	11326159	8,13	303
579	567	495	304	411	95	22	11	138	494458	3614754	7,31	304
6030	9503	11313	9036	12767	4817	1294	844	3697	4321976	37489077	8,67	305
25	22	27	25	48	28	18	23	23	8149	78875	9,68	306
179	207	277	148	202	57	19	7	126	90759	693483	7,64	307
125	122	123	43	66	16	4	3	76	70047	490982	7,01	308
33	35	21	10	6	4	3	-	10	27895	178561	6,40	309
362	386	448	226	322	105	44	33	235	196850	1441901	7,32	310
12	10	10	5	7	4	3	4	17	2519	18686	7,42	311
19	21	10	6	13	5	1	2	33	8784	54622	6,22	312
5	6	5	7	3	1	-	1	122	5016	33101	6,60	313
7	3	3	-	2	-	-	-	7	4047	23584	5,83	314
43	40	28	18	25	10	4	7	179	20366	129993	6,38	315
181	323	600	546	1468	1286	590	612	623	185148	2119909	11,45	316
3248	5855	7505	6321	8990	3032	624	216	1957	2359145	21273921	9,02	317
2387	3146	3165	2099	2237	515	103	45	1376	1468499	11850242	8,07	318
619	605	519	314	419	99	25	11	155	526400	3816899	7,25	319
6435	9929	11789	9280	13114	4932	1342	884	4111	4539192	39060971	8,61	320

SCHLESWIG-HOLSTEIN

LFD. NR.	GEGENSTAND DER NACHWEISUNG	REINE MIET- WOHNUNGEN INSGESAMT	DAVON MIT EINER							
			UNTER 2,00	2,00 2,50	2,50 3,00	3,00 3,50	3,50 4,00	4,00 5,00	5,00 6,00	
			1	2	3	4	5	6	7	8
NOCH: REINE MIETWOHNUNGEN, NICHT										
REINE MIETWOHNUNGEN 1979 U. SPÄTER ERRICHTET										
MIT BAD UND WC, MIT SAMMELHEIZUNG										
VON ... BIS UNTER ... M2 FLÄCHE										
321	UNTER 40	2228	-	-	3	4	2	12	36	
322	40 - 80	20102	24	6	19	28	38	170	472	
323	80 - 120	11650	18	9	21	29	54	237	581	
324	120 UND MEHR	4001	32	7	30	43	62	181	394	
325	ZUSAMMEN	37981	74	22	73	104	156	600	1483	
MIT BAD UND WC, OHNE SAMMELHEIZUNG										
VON ... BIS UNTER ... M2 FLÄCHE										
326	UNTER 40	195	1	-	-	3	1	10	6	
327	40 - 80	1284	5	8	10	18	26	80	102	
328	80 - 120	880	3	6	11	15	16	61	113	
329	120 UND MEHR	247	8	2	5	5	12	22	25	
330	ZUSAMMEN	2606	17	16	26	41	55	173	246	
SONSTIGE AUSSTATTUNG										
VON ... BIS UNTER ... M2 FLÄCHE										
331	UNTER 40	84	3	2	4	-	1	13	7	
332	40 - 80	160	4	3	5	9	6	11	13	
333	80 - 120	215	-	1	2	1	5	4	5	
334	120 UND MEHR	29	3	-	-	2	-	-	3	
335	ZUSAMMEN	488	10	6	11	12	12	28	28	
ZUSAMMEN										
VON ... BIS UNTER ... M2 FLÄCHE										
336	UNTER 40	2507	4	2	7	7	4	35	49	
337	40 - 80	21546	33	17	34	55	70	261	587	
338	80 - 120	12745	21	16	34	45	75	302	699	
339	120 UND MEHR	4277	43	9	35	50	74	203	422	
340	ZUSAMMEN	41075	101	44	110	157	223	801	1757	
REINE MIETWOHNUNGEN INSGESAMT										
MIT BAD UND WC, MIT SAMMELHEIZUNG										
VON ... BIS UNTER ... M2 FLÄCHE										
341	UNTER 40	30109	46	17	53	73	90	381	941	
342	40 - 80	195702	387	301	511	953	1465	6991	16406	
343	80 - 120	70575	334	272	414	772	1186	4617	9099	
344	120 UND MEHR	16893	265	207	325	460	583	1739	2613	
345	ZUSAMMEN	313279	1032	797	1303	2258	3324	13728	29059	
MIT BAD UND WC, OHNE SAMMELHEIZUNG										
VON ... BIS UNTER ... M2 FLÄCHE										
346	UNTER 40	4045	18	14	29	59	70	349	538	
347	40 - 80	24464	219	221	413	694	949	3310	4367	
348	80 - 120	7993	142	138	247	399	536	1230	1377	
349	120 UND MEHR	1522	80	67	83	109	112	236	198	
350	ZUSAMMEN	38024	459	440	772	1261	1667	5125	6480	
SONSTIGE AUSSTATTUNG										
VON ... BIS UNTER ... M2 FLÄCHE										
351	UNTER 40	5500	100	92	158	170	166	408	623	
352	40 - 80	14436	280	268	355	608	733	2029	2419	
353	80 - 120	5834	74	64	80	80	129	236	298	
354	120 UND MEHR	381	59	15	17	21	16	39	52	
355	ZUSAMMEN	26151	513	439	610	879	1044	2712	3392	
ZUSAMMEN										
VON ... BIS UNTER ... M2 FLÄCHE										
356	UNTER 40	39654	164	123	240	302	326	1138	2102	
357	40 - 80	234602	886	790	1279	2255	3147	12330	23192	
358	80 - 120	84402	550	474	741	1251	1851	6083	10774	
359	120 UND MEHR	18796	404	289	425	590	711	2014	2863	
360	INSGESAMT	377454	2004	1676	2685	4398	6035	21565	38931	

*) OHNE DIENST-, WERKS-, HAUSMEISTER-, STIFTSWOHNUNGEN, BERUFS- ODER GESCHAFTSMIETWOHNUNGEN; OHNE MIETWOHNUNGEN AUSLAENDISCHER STREITKRAEFTE UND AEHNLICHER PERSONENGRUPPEN; OHNE VERBILLIGT, KOSTENLOS ODER ERMAESSIGT UEBERLASSENE WOHNUNGEN, OHNE VOELLIG UNTERVERMIETETE WOHNUNGEN. - 1) MIT MITTELEN DES SOZIALEN WOHNUNGSBAUS GEFOERDERT (1. FOERDERUNGSWEG).

WOHNUNGSZÄHLUNG 1987

DURCHSCHNITTSMIETE/M2, BAUJAHR, AUSSTATTUNG, FLAECHE UND DEFFENTLICHER FOERDERUNG

SCHLESWIG-HOLSTEIN

MONATLICHEN MIETE JE M2 VON ... BIS UNTER ... DM										FLAECHE	MIETE	DURCH- SCHNITTL. M2-MIETE JE WOHNUNG	LFD. NR.
6,00 7,00	7,00 8,00	8,00 9,00	9,00 10,00	10,00 12,00	12,00 14,00	14,00 16,00	16,00 UND MEHR	OHNE ANGABE	DER REINEN WOHNUNGEN MIT MIETANGABE				
9	10	11	12	13	14	15	16	17	M2		DM		

DEFFENTLICH GEFOERDERT

39	82	250	145	445	378	216	358	258	61975	775275	12,51	321
944	1620	2714	2876	6188	2852	861	278	912	1166336	11776216	10,10	322
1031	1513	1854	1641	2634	974	234	72	748	1031254	9401440	9,12	323
522	615	532	430	779	173	48	16	136	541712	4360639	8,05	324
2536	3830	5350	5092	10046	4477	1360	724	2054	2801277	26313570	9,39	325
15	9	15	15	42	29	13	24	12	5527	58857	10,65	326
122	145	187	115	233	85	31	12	105	70316	586487	8,34	327
138	131	115	61	106	31	8	4	61	77457	583936	7,54	328
42	31	20	17	22	13	-	2	21	31424	217573	6,92	329
317	316	337	208	403	158	52	42	199	184724	1446853	7,83	330
7	4	4	3	8	5	4	7	12	1910	15574	8,15	331
11	12	18	11	11	5	1	5	35	6935	49819	7,18	332
3	7	9	5	19	6	3	-	145	6734	56780	8,43	333
2	2	2	1	7	-	1	2	4	3547	27350	7,71	334
23	25	33	20	45	16	9	14	196	19126	149523	7,82	335
61	95	269	163	495	412	233	389	282	69412	849706	12,24	336
1077	1777	2919	3002	6432	3042	893	295	1052	1243587	12412522	9,98	337
1172	1651	1978	1707	2759	1011	245	76	954	1115445	10042156	9,00	338
566	648	554	448	808	186	50	20	161	576683	4605562	7,99	339
2876	4171	5720	5320	10494	4651	1421	780	2449	3005127	27909946	9,29	340
2112	2981	3866	3276	6407	4105	1955	2144	1662	895535	9220850	10,30	341
29784	33980	31736	22810	29730	9522	2136	763	8227	11128477	91510911	8,22	342
11555	11478	9830	6271	7411	2020	458	198	4650	6077526	45815919	7,54	343
2564	2219	1771	1118	1669	379	97	61	823	2280269	15560745	6,82	344
46015	50658	47203	33475	45217	16026	4646	3166	15372	20381807	162108425	7,95	345
514	439	412	309	566	261	134	167	166	122171	998024	8,17	346
4065	3116	2298	1219	1475	345	108	60	1605	1313044	8501262	6,47	347
1146	786	544	246	347	83	28	12	732	665390	3933994	5,91	348
187	130	71	43	49	22	6	3	126	196732	1039973	5,29	349
5912	4471	3325	1817	2437	711	276	242	2629	2297337	14473253	6,30	350
593	491	381	253	493	273	215	380	704	135783	1026292	7,56	351
2017	1177	731	349	386	91	18	23	2952	609172	3472363	5,70	352
206	141	105	58	75	18	11	8	4251	143307	814880	5,69	353
34	24	18	8	19	2	2	2	53	47185	230616	4,89	354
2850	1833	1235	668	973	384	246	413	7960	935447	5544151	5,93	355
3219	3911	4659	3838	7466	4639	2304	2691	2532	1153489	11245166	9,75	356
35866	38273	34765	24378	31591	9958	2262	846	12784	13050693	103484536	7,93	357
12907	12405	10479	6575	7833	2121	497	218	9643	6886223	50564793	7,34	358
2785	2373	1860	1169	1737	403	105	66	1002	2524186	16831334	6,67	359
54777	56962	51763	35960	48627	17121	5168	3821	25961	23614591	182125829	7,71	360

2 BEWOHNTE REINE MIETWOHNUNGEN *) IN GEBÄUDEN NACH M2/MIETPREISSTUFEN,

HAMBURG

LFD. NR.	GEGENSTAND DER NACHWEISUNG	REINE MIET- WOHNUNGEN INSGESAMT	DAVON MIT EINER						REINE	
			UNTER 2,00	2,00 -	2,50 -	3,00 -	3,50 -	4,00 -		5,00 -
			2	3	4	5	6	7		8
REINE MIETWOHNUNGEN BIS 1948 ERRICHTET										
MIT BAD UND WC, MIT SAMMELHEIZUNG										
01	VON ... BIS UNTER ... M2 FLAECHE									
02	UNTER 40	5712	8	2	9	14	31	110	205	
03	40 - 80	59764	101	54	89	190	382	1870	5016	
04	80 - 120	22041	48	57	52	109	194	1033	2208	
05	120 UND MEHR	7853	54	39	48	59	57	252	572	
	ZUSAMMEN	95370	211	152	198	372	664	3265	8001	
MIT BAD UND WC, OHNE SAMMELHEIZUNG										
06	VON ... BIS UNTER ... M2 FLAECHE									
07	UNTER 40	3656	4	9	5	19	43	167	335	
08	40 - 80	45611	66	61	93	216	431	2982	7317	
09	80 - 120	8301	19	27	57	105	162	866	1538	
10	120 UND MEHR	870	51	37	31	29	34	105	149	
	ZUSAMMEN	58438	140	134	186	369	670	4120	9339	
SONSTIGE AUSSTATTUNG										
11	VON ... BIS UNTER ... M2 FLAECHE									
12	UNTER 40	2821	16	7	18	30	79	322	566	
13	40 - 80	13666	54	60	101	228	389	1783	3072	
14	80 - 120	2715	19	9	19	47	54	222	199	
15	120 UND MEHR	128	25	11	6	5	4	14	14	
	ZUSAMMEN	19330	114	87	144	310	526	2341	3851	
ZUSAMMEN										
16	VON ... BIS UNTER ... M2 FLAECHE									
17	UNTER 40	12189	28	18	32	63	153	599	1106	
18	40 - 80	119041	221	175	283	634	1202	6635	15405	
19	80 - 120	33057	86	93	128	261	410	2121	3945	
20	120 UND MEHR	8851	130	87	85	93	95	371	735	
	ZUSAMMEN	173138	465	373	528	1051	1860	9726	21191	
REINE MIETWOHNUNGEN 1949 - 1957 ERRICHTET										
MIT BAD UND WC, MIT SAMMELHEIZUNG										
21	VON ... BIS UNTER ... M2 FLAECHE									
22	UNTER 40	12639	7	-	5	10	27	174	633	
23	40 - 80	77261	66	26	54	86	196	1821	7333	
24	80 - 120	6326	20	8	20	32	31	150	400	
25	120 UND MEHR	1148	27	27	38	21	13	40	59	
	ZUSAMMEN	97374	120	61	117	149	267	2185	8425	
MIT BAD UND WC, OHNE SAMMELHEIZUNG										
26	VON ... BIS UNTER ... M2 FLAECHE									
27	UNTER 40	5055	6	1	4	8	32	254	942	
28	40 - 80	32848	43	38	44	76	251	2733	8761	
29	80 - 120	1053	17	9	14	12	34	108	181	
30	120 UND MEHR	150	41	22	12	2	7	8	12	
	ZUSAMMEN	39106	107	70	74	98	324	3103	9896	
SONSTIGE AUSSTATTUNG										
31	VON ... BIS UNTER ... M2 FLAECHE									
32	UNTER 40	3009	4	-	4	12	23	273	869	
33	40 - 80	3597	17	11	18	47	70	503	995	
34	80 - 120	376	5	3	4	1	3	21	24	
35	120 UND MEHR	39	9	3	3	1	2	3	2	
	ZUSAMMEN	7021	35	17	29	61	98	800	1890	
ZUSAMMEN										
36	VON ... BIS UNTER ... M2 FLAECHE									
37	UNTER 40	20703	17	1	13	30	82	701	2444	
38	40 - 80	113706	126	75	116	209	517	5057	17089	
39	80 - 120	7755	42	20	38	45	68	279	605	
40	120 UND MEHR	1337	77	52	53	24	22	51	73	
	ZUSAMMEN	143501	262	148	220	308	689	6088	20211	

*) OHNE DIENST-, WERKS-, HAUSMEISTER-, STIFTSWOHNUNGEN, BERUFS- ODER GESCHAFTSMIETWOHNUNGEN; OHNE MIETWOHNUNGEN AUSLAENDISCHER STREITKRAEFTE UND AEHNLICHER PERSONENGRUPPEN; OHNE VERBILLIGT, KOSTENLOS ODER ERMAESSIGT UEBERLASSENE WOHNUNGEN, OHNE VOELLIG UNTERVERMIETETE WOHNUNGEN. - 1) MIT MITTELEN DES SOZIALEN WOHNUNGSBAUS GEFOERDERT (1. FOERDERUNGSWEG).

WOHNUNGSZÄHLUNG 1987

DURCHSCHNITTSMIETE/M2, BAUJAHR, AUSSTATTUNG, FLAECHE UND OEFFENTLICHER FOERDERUNG

HAMBURG

MONATLICHEN MIETE JE M2 VON ... BIS UNTER ... DM									FLAECHE	MIETE	DURCH- SCHNITTL. M2-MIETE JE WOHNUNG	LFD. NR.
6,00 - 7,00	7,00 - 8,00	8,00 - 9,00	9,00 - 10,00	10,00 - 12,00	12,00 - 14,00	14,00 - 16,00	16,00 UND MEHR	OHNE ANGABE	DER REINEN WOHNUNGEN MIT MIETANGABE			
9	10	11	12	13	14	15	16	17	M2	DM	20	

MIETWOHNUNGEN

381	477	605	544	994	776	454	582	520	166522	1784218	10,71	01
7651	9709	9653	7141	8672	2921	961	465	4889	3204201	26847400	8,38	02
2957	3367	2902	1959	2704	1054	382	258	2757	1802844	14843738	8,23	03
925	1311	1203	819	1284	512	210	164	344	1137287	9854790	8,67	04
11914	14864	14363	10463	13654	5263	2007	1469	8510	6310854	53330146	8,45	05
451	450	382	318	680	347	147	144	155	116126	1047903	9,02	06
9387	6656	4815	3644	4134	1115	217	114	4363	2319253	17033910	7,34	07
1552	1066	648	409	408	123	30	11	1280	642181	4322305	6,73	08
140	83	63	35	46	21	6	1	39	116257	690001	5,94	09
11530	8255	5908	4406	5268	1606	400	270	5837	3193817	23094119	7,23	10
533	263	202	120	155	27	12	9	462	76483	499429	6,53	11
2100	1000	576	245	263	41	16	6	3732	531202	3143862	5,92	12
81	38	41	19	49	15	5	3	1895	73839	423185	5,73	13
8	7	5	2	9	2	2	-	14	17129	81711	4,77	14
2722	1308	824	386	476	85	35	18	6103	698653	4148187	5,94	15
1965	1190	1189	982	1829	1150	613	735	1137	359131	3331550	9,28	16
19138	17365	15044	11030	13069	4077	1194	585	12984	6064656	47025172	7,77	17
4590	4471	3591	2387	3161	1192	417	272	5932	2518864	19589228	7,78	18
1073	1401	1271	856	1339	535	218	165	397	1270673	10626502	8,36	19
26166	24427	21095	15255	19398	6954	2442	1757	20450	10203324	80572452	7,90	20
1226	1764	1757	1586	1606	1213	628	513	1490	355265	3375519	9,50	21
13595	14798	13517	9074	7372	2375	580	184	6184	3974766	31850542	8,01	22
691	906	931	810	1089	427	124	80	607	516918	4573224	8,85	23
87	113	124	83	234	113	50	38	81	155885	1373506	8,81	24
15599	17581	16329	11553	10301	4128	1382	815	8362	5002834	41172791	8,23	25
1372	772	416	249	415	151	60	34	339	155589	1135791	7,30	26
9356	4764	1995	1195	937	209	50	15	2381	1622436	10604401	6,54	27
192	108	91	50	60	23	6	-	148	80466	536183	6,66	28
11	7	7	1	3	2	1	1	13	20261	80080	3,95	29
10931	5651	2509	1495	1415	385	117	50	2881	1878752	12356455	6,58	30
651	251	198	170	81	7	8	2	456	78356	501656	6,40	31
570	156	169	61	35	17	1	1	926	196443	802541	5,88	32
8	5	5	8	11	10	4	2	262	10488	74437	7,10	33
2	-	4	-	1	2	-	-	7	5157	21742	4,22	34
1231	412	376	239	128	36	13	5	1651	230444	1400376	6,08	35
3249	2787	2371	2005	2102	1371	696	549	2285	589210	5012966	8,51	36
23521	19718	15681	10330	8344	2601	631	200	9491	5733645	43257484	7,54	37
891	1019	1027	868	1160	460	134	82	1017	607872	5183844	8,53	38
100	120	135	84	238	117	51	39	101	181303	1475328	8,14	39
27761	23644	19214	13287	11844	4549	1512	870	12894	7112030	54929622	7,72	40

HAMBURG

LFD. NR.	GEGENSTAND DER NACHWEISUNG	REINE MIET- WOHNUNGEN INSGESAMT	DAVON MIT EINER						NOCH: REINE	
			UNTER	2,00	2,50	3,00	3,50	4,00		5,00
			2,00	2,50	3,00	3,50	4,00	5,00		6,00
		1	2	3	4	5	6	7	8	
REINE MIETWOHNUNGEN 1958 - 1968 ERRICHTET										
MIT BAD UND WC, MIT SAMMELHEIZUNG										
VON ... BIS UNTER ... M2 FLÄCHE										
41	UNTER 40	16956	11	3	3	4	7	64	434	
42	40 - 80	104015	88	14	31	58	100	769	3602	
43	80 - 120	16560	22	15	20	23	33	128	599	
44	120 UND MEHR	1303	40	40	45	31	36	35	46	
45	ZUSAMMEN	137834	161	72	99	116	176	996	4681	
MIT BAD UND WC, OHNE SAMMELHEIZUNG										
VON ... BIS UNTER ... M2 FLÄCHE										
46	UNTER 40	1708	4	-	-	1	3	21	106	
47	40 - 80	13549	19	13	12	20	36	289	1749	
48	80 - 120	1137	1	5	9	12	9	40	171	
49	120 UND MEHR	83	12	11	5	4	2	5	5	
50	ZUSAMMEN	16477	36	29	26	37	50	355	2031	
SONSTIGE AUSSTATTUNG										
VON ... BIS UNTER ... M2 FLÄCHE										
51	UNTER 40	876	2	1	-	1	18	55	63	
52	40 - 80	865	2	10	4	7	13	65	106	
53	80 - 120	260	-	-	1	2	1	7	1	
54	120 UND MEHR	21	3	1	1	-	-	2	1	
55	ZUSAMMEN	2022	7	12	6	10	32	129	171	
ZUSAMMEN										
VON ... BIS UNTER ... M2 FLÄCHE										
56	UNTER 40	19540	17	4	3	6	28	140	603	
57	40 - 80	118429	109	37	47	85	149	1123	5457	
58	80 - 120	16957	23	20	30	37	43	175	771	
59	120 UND MEHR	1407	55	52	51	35	38	42	52	
60	ZUSAMMEN	156333	204	113	131	163	258	1480	6883	
REINE MIETWOHNUNGEN 1969 - 1978 ERRICHTET										
MIT BAD UND WC, MIT SAMMELHEIZUNG										
VON ... BIS UNTER ... M2 FLÄCHE										
61	UNTER 40	10380	6	1	2	2	9	36	173	
62	40 - 80	49050	34	14	17	46	60	223	575	
63	80 - 120	18291	37	22	9	8	24	94	277	
64	120 UND MEHR	1142	26	16	22	32	17	29	28	
65	ZUSAMMEN	78863	103	53	50	88	110	382	1053	
MIT BAD UND WC, OHNE SAMMELHEIZUNG										
VON ... BIS UNTER ... M2 FLÄCHE										
66	UNTER 40	489	-	-	-	1	1	8	30	
67	40 - 80	2921	2	3	6	8	7	68	172	
68	80 - 120	704	6	-	-	2	6	6	26	
69	120 UND MEHR	65	7	-	1	3	2	5	2	
70	ZUSAMMEN	4179	15	3	7	14	16	87	230	
SONSTIGE AUSSTATTUNG										
VON ... BIS UNTER ... M2 FLÄCHE										
71	UNTER 40	92	-	1	-	3	-	24	7	
72	40 - 80	103	1	2	3	3	1	9	25	
73	80 - 120	52	-	-	-	1	1	1	4	
74	120 UND MEHR	6	-	-	-	-	-	-	-	
75	ZUSAMMEN	253	1	3	3	7	2	34	36	
ZUSAMMEN										
VON ... BIS UNTER ... M2 FLÄCHE										
76	UNTER 40	10961	6	2	2	6	10	68	210	
77	40 - 80	52074	37	19	26	57	68	300	772	
78	80 - 120	19047	43	22	9	11	31	101	307	
79	120 UND MEHR	1213	33	16	23	35	19	34	30	
80	ZUSAMMEN	83295	119	59	60	109	128	503	1319	

*) OHNE DIENST-, WERKS-, HAUSMEISTER-, STIFTSWOHNUNGEN, BERUFS- ODER GESCHAFTSMIETWOHNUNGEN; OHNE MIETWOHNUNGEN AUSLAENDISCHER STREITKRAEFTE UND AEHNLICHER PERSONENGRUPPEN; OHNE VERBILLIGT, KOSTENLOS ODER ERMAESSIGT UEBERLASSENE WOHNUNGEN, OHNE VOELLIG UNTERVERMIETETE WOHNUNGEN. - 1) MIT MITTELEN DES SOZIALEN WOHNUNGSBAUS GEFOERDERT (1. FOERDERUNGSWEG).

WOHNUNGSZÄHLUNG 1987

DURCHSCHNITTMIETE/M2, BAUJAHR, AUSSTATTUNG, FLAECHE UND DEFFENTLICHER FOERDERUNG

HAMBURG

MONATLICHEN MIETE JE M2 VON ... BIS UNTER ... DM										FLAECHE	MIETE	DURCHSCHNITTL. M2-MIETE JE WOHNUNG	LFD. NR.
6,00	7,00	8,00	9,00	10,00	12,00	14,00	16,00 UND MEHR	OHNE ANGABE	DER REINEN WOHNUNGEN MIT MIETANGABE				
7,00	8,00	9,00	10,00	12,00	14,00	M2			DM				
9	10	11	12	13	14	15	16	17	18	19	20		

MIETWOHNUNGEN

908	2651	1820	1780	1990	2249	1617	1157	2258	479186	5032716	10,50	41
16241	35864	15769	11446	8477	3374	858	253	7071	5997383	48636409	8,11	42
2167	5240	2114	1587	1611	557	163	76	1205	1264533	10485880	8,29	43
84	107	115	125	260	139	47	44	109	173508	1495407	8,62	44
19400	43862	19818	14938	12338	6319	2685	1530	10643	7914610	65650422	8,29	45
285	247	97	85	342	155	94	108	160	49214	464637	9,44	46
6048	2700	742	493	441	130	27	12	818	746013	5167920	6,93	47
332	253	53	36	40	20	10	1	145	86931	607629	6,99	48
7	8	6	2	7	3	1	-	5	11469	60419	5,27	49
6672	3208	898	616	830	308	132	121	1128	893627	6300605	7,05	50
160	167	85	65	31	1	3	7	217	20620	149198	7,24	51
151	83	43	31	24	9	1	-	316	28905	190308	6,58	52
12	13	13	7	15	7	1	-	180	7241	60148	8,31	53
2	2	1	1	3	3	-	-	1	2871	19463	6,78	54
325	265	142	104	73	20	5	7	714	59637	419117	7,03	55
1353	3065	2002	1930	2363	2405	1714	1272	2635	549020	5646551	10,28	56
22440	38647	16554	11970	8942	3513	886	265	8205	6772301	63994637	7,97	57
2511	5506	2180	1630	1666	584	174	77	1530	1358705	11153667	8,21	58
93	117	122	128	270	145	48	44	115	187848	1575289	8,39	59
26397	47335	20858	15658	13241	6647	2822	1658	12485	8867674	72370144	8,16	60
280	1176	895	946	918	1334	1407	1624	1571	285106	3395379	11,91	61
2409	13211	8684	7299	5421	3497	1440	724	5395	2725981	24761015	9,08	62
1312	5232	3480	2799	1758	806	295	183	1951	1454827	12796663	8,80	63
38	90	109	87	227	158	90	89	84	153601	1541603	10,04	64
4039	19709	13168	11131	8324	5795	3236	2620	9002	4619515	42494660	9,20	65
37	73	27	20	53	62	57	63	57	13961	151265	10,83	66
274	1238	317	195	273	86	20	12	240	162214	1301415	8,02	67
50	341	67	45	46	16	8	5	80	55286	443772	8,03	68
6	5	5	3	13	3	2	1	7	8582	63179	7,36	69
367	1657	416	263	385	167	87	81	384	240043	1959631	8,16	70
22	6	10	8	1	1	1	-	8	2441	15466	6,34	71
16	9	3	1	3	2	1	-	24	4404	26945	6,12	72
-	-	2	2	8	1	1	-	31	1913	17112	8,95	73
1	-	1	-	1	1	1	-	1	670	6750	10,07	74
39	15	16	11	13	5	4	-	64	9428	66273	7,03	75
339	1255	932	974	972	1397	1465	1687	1636	301508	3562110	11,81	76
2699	14458	9004	7495	5697	3585	1461	736	5660	2892599	26089375	9,02	77
1362	5573	3549	2846	1812	823	308	188	2062	1512026	13257547	8,77	78
45	95	115	90	241	162	93	90	92	162853	1611532	9,90	79
4445	21381	13600	11405	8722	5967	3327	2701	9450	4868986	44520564	9,14	80

2 BEWOHNTE REINE MIETWOHNUNGEN *) IN GEBÄUDEN NACH M2/MIETPREISSTUFEN,

HAMBURG

LFD. NR.	GEGENSTAND DER NACHWEISUNG	REINE MIET- WOHNUNGEN INSGESAMT	DAVON MIT EINER							
			UNTER 2,00	2,00 - 2,50	2,50 - 3,00	3,00 - 3,50	3,50 - 4,00	4,00 - 5,00	5,00 - 6,00	
			1	2	3	4	5	6	7	8
NOCH: REINE										
REINE MIETWOHNUNGEN 1979 U. SPÄTER ERRICHTET										
MIT BAD UND WC, MIT SAMMELHEIZUNG										
	VON ... BIS UNTER ... M2 FLÄCHE									
81	UNTER 40	1561	1	1	-	1	-	5	26	
82	40 - 80	20130	17	8	8	8	12	55	330	
83	80 - 120	9736	11	4	5	7	11	15	148	
84	120 UND MEHR	1169	6	3	9	11	10	22	18	
85	ZUSAMMEN	32596	35	16	22	27	33	97	522	
MIT BAD UND WC, OHNE SAMMELHEIZUNG										
	VON ... BIS UNTER ... M2 FLÄCHE									
86	UNTER 40	102	1	2	2	-	-	6	5	
87	40 - 80	1170	2	6	5	2	12	36	59	
88	80 - 120	339	3	1	1	1	2	9	5	
89	120 UND MEHR	83	-	2	1	-	-	5	2	
90	ZUSAMMEN	1694	6	11	9	3	14	50	71	
SONSTIGE AUSSTATTUNG										
	VON ... BIS UNTER ... M2 FLÄCHE									
91	UNTER 40	47	2	3	1	-	4	3	5	
92	40 - 80	94	-	2	2	-	2	8	23	
93	80 - 120	47	-	-	-	1	2	2	-	
94	120 UND MEHR	6	1	-	-	-	-	1	-	
95	ZUSAMMEN	194	3	5	3	1	8	14	28	
ZUSAMMEN										
	VON ... BIS UNTER ... M2 FLÄCHE									
96	UNTER 40	1710	4	6	3	1	4	14	36	
97	40 - 80	21394	19	16	15	10	26	99	412	
98	80 - 120	10122	14	5	6	9	15	20	153	
99	120 UND MEHR	1258	7	5	10	11	10	28	20	
100	ZUSAMMEN	34484	44	32	34	31	55	161	621	
REINE MIETWOHNUNGEN INSGESAMT										
MIT BAD UND WC, MIT SAMMELHEIZUNG										
	VON ... BIS UNTER ... M2 FLÄCHE									
101	UNTER 40	47248	33	7	19	31	74	389	1471	
102	40 - 80	310220	306	116	199	388	750	4738	16856	
103	80 - 120	71954	138	106	106	179	293	1420	3632	
104	120 UND MEHR	12615	153	125	162	154	133	378	723	
105	ZUSAMMEN	442037	630	354	486	752	1250	6925	22662	
MIT BAD UND WC, OHNE SAMMELHEIZUNG										
	VON ... BIS UNTER ... M2 FLÄCHE									
106	UNTER 40	11010	15	12	11	29	79	456	1418	
107	40 - 80	96099	132	121	160	322	737	6108	18058	
108	80 - 120	11534	46	42	81	132	213	1023	1921	
109	120 UND MEHR	1251	111	72	50	38	45	128	170	
110	ZUSAMMEN	119894	304	247	302	521	1074	7715	21567	
SONSTIGE AUSSTATTUNG										
	VON ... BIS UNTER ... M2 FLÄCHE									
111	UNTER 40	6845	24	12	23	46	124	677	1510	
112	40 - 80	18325	74	85	128	285	475	2368	4221	
113	80 - 120	3450	24	12	24	52	61	253	228	
114	120 UND MEHR	200	38	15	10	6	6	20	17	
115	ZUSAMMEN	28820	160	124	185	389	666	3318	5976	
ZUSAMMEN										
	VON ... BIS UNTER ... M2 FLÄCHE									
116	UNTER 40	65103	72	31	53	106	277	1522	4399	
117	40 - 80	424644	512	322	487	995	1962	13214	39135	
118	80 - 120	86938	208	160	211	363	567	2696	5781	
119	120 UND MEHR	14066	302	212	222	198	184	526	910	
120	INSGESAMT	590751	1094	725	973	1662	2990	17958	50225	

*) OHNE DIENST-, WERKS-, HAUSMEISTER-, STIFTSWOHNUNGEN, BERUFS- ODER GESCHAFTSMIETWOHNUNGEN; OHNE MIETWOHNUNGEN AUSLÄNDISCHER STREITKRAEFTE UND AEHNLICHER PERSONENGRUPPEN; OHNE VERBILLIGT, KOSTENLOS ODER ERMAESSIGT UEBERLASSENE WOHNUNGEN, OHNE VOELLIG UNTERVERMIETETE WOHNUNGEN. - 1) MIT MITTELEN DES SOZIALEN WOHNUNGSBAUS GEFOERDERT (1. FOERDERUNGSWEG).

WOHNUNGSZÄHLUNG 1987

DURCHSCHNITTSMIETE/M2, BAUJAHR, AUSSTATTUNG, FLAECHE UND OEFFENTLICHER FOERDERUNG

HAMBURG

MONATLICHEN MIETE JE M2 VON ... BIS UNTER ... DM										FLAECHE	MIETE	DURCH- SCHNITTL. M2-MIETE JE WOHNUNG	LFD. NR.
6,00	7,00	8,00	9,00	10,00	12,00	14,00	16,00	UND MEHR	DHNE ANGABE	DER REINEN WOHNUNGEN MIT MIETANGABE	M2		
7,00	8,00	9,00	10,00	12,00	14,00	16,00							
9	10	11	12	13	14	15	16	17			18	19	20

MIETWOHNUNGEN

35	87	102	111	134	170	156	256	476	35681	450071	12,61	81
1315	3928	2681	2567	1994	2041	1564	1111	2491	1079200	10845510	10,05	82
749	2415	1396	1064	992	992	641	441	845	798367	7858565	9,84	83
41	62	88	88	278	221	112	119	81	156032	1757198	11,26	84
2140	6492	4267	3830	3398	3424	2473	1927	3893	2069280	20911344	10,11	85
10	9	6	5	13	7	8	11	17	2680	25529	9,53	86
113	229	177	67	116	98	59	33	156	59493	537419	9,03	87
28	64	36	18	50	43	30	10	44	27137	268719	9,90	88
4	5	10	5	19	14	5	3	8	10523	104810	9,96	89
155	307	229	95	198	162	102	57	225	99833	936477	9,38	90
4	4	4	3	3	-	-	-	11	1182	6891	5,83	91
6	6	7	3	4	4	2	-	25	3587	25172	7,02	92
3	1	5	2	4	1	-	-	26	1982	15152	7,64	93
-	-	-	-	1	1	1	-	1	708	6150	8,69	94
13	11	16	8	12	6	3	-	63	7459	53365	7,15	95
49	100	112	119	150	177	164	267	504	39543	482491	12,20	96
1434	4153	2865	2637	2114	2143	1625	1144	2672	1142280	11408101	9,99	97
780	2480	1437	1084	1046	1036	671	451	515	827486	8142436	9,84	98
45	67	98	93	298	236	118	122	90	167263	1868158	11,17	99
2308	6810	4512	3933	3608	3592	2578	1984	4181	2176572	21901186	10,06	100
2830	6155	5179	4967	5642	5742	4262	4132	6315	1321760	14037903	10,62	101
41211	77510	50304	37527	31936	14208	5403	2737	26031	16981531	142940876	8,42	102
7876	17160	10823	8219	8154	3836	1609	1038	7365	5837489	5058080	8,66	103
1175	1683	1639	1202	2283	1143	509	454	699	1776313	16022504	9,02	104
53092	102508	67945	51915	48015	24929	11783	8361	40410	25917093	223559363	8,63	105
2155	1551	928	677	1503	722	366	360	728	337570	2825125	8,37	106
25178	15587	8046	5594	5901	1638	373	186	7958	4909409	34645065	7,06	107
2154	1832	895	558	604	225	84	27	1697	892001	6178608	6,93	108
168	108	91	46	88	43	15	6	72	167092	998489	5,98	109
29655	19078	9960	6875	8096	2628	838	579	10455	6306072	44647287	7,08	110
1370	691	499	366	271	36	24	18	1154	179082	1172640	6,55	111
2843	1254	798	341	329	73	21	7	5023	704541	4188828	5,95	112
104	57	66	38	87	34	11	5	2394	95463	590034	6,18	113
13	9	11	3	15	9	4	-	24	26535	135816	5,12	114
4330	2011	1374	748	702	152	60	30	8595	1005621	6087318	6,05	115
6355	8397	6606	6010	7416	6500	4652	4510	8197	1838412	18035668	9,81	116
69232	94351	58148	43462	38166	15919	5797	2930	39012	22595481	181774769	8,04	117
10134	19049	11784	8815	8845	4095	1704	1070	11456	6824953	57326722	8,40	118
1356	1800	1741	1251	2386	1195	528	460	795	1969940	17156809	8,71	119
87077	123597	79279	59538	56813	27709	12681	8970	59460	33228786	274293968	8,25	120

2 BEWOHNTE REINE MIETWOHNUNGEN *) IN GEBÄUDEN NACH M2/MIETPREISSTUFEN,

HAMBURG

LFD. NR.	GEGENSTAND DER NACHWEISUNG	REINE MIET- WOHNUNGEN INSGESAMT	DAVON MIT EINER						8	
			UNTER	2,00	2,50	3,00	3,50	4,00		5,00
			2,00	2,50	3,00	3,50	4,00	5,00		6,00
		1	2	3	4	5	6	7		
REINE MIETWOHNUNGEN,										
REINE MIETWOHNUNGEN BIS 1948 ERRICHTET										
MIT BAD UND WC, MIT SAMMELHEIZUNG										
	VON ... BIS UNTER ... M2 FLAECHE									
121	UNTER 40	402	1	-	-	-	-	6	10	
122	40 - 80	2708	3	2	3	5	12	68	249	
123	80 - 120	339	1	-	1	1	4	19	39	
124	120 UND MEHR	44	3	2	1	3	1	4	3	
125	ZUSAMMEN	3493	8	4	5	9	17	97	301	
MIT BAD UND WC, OHNE SAMMELHEIZUNG										
	VON ... BIS UNTER ... M2 FLAECHE									
126	UNTER 40	111	-	-	-	-	1	14	18	
127	40 - 80	1334	3	2	2	9	25	204	325	
128	80 - 120	86	2	-	2	-	2	8	35	
129	120 UND MEHR	8	2	1	1	-	-	1	-	
130	ZUSAMMEN	1539	7	3	5	9	28	227	378	
SONSTIGE AUSSTATTUNG										
	VON ... BIS UNTER ... M2 FLAECHE									
131	UNTER 40	177	1	1	-	-	3	16	26	
132	40 - 80	350	1	-	3	3	14	54	105	
133	80 - 120	23	-	-	-	-	1	6	4	
134	120 UND MEHR	4	1	-	1	-	-	-	-	
135	ZUSAMMEN	554	3	1	4	3	18	76	135	
ZUSAMMEN										
	VON ... BIS UNTER ... M2 FLAECHE									
136	UNTER 40	690	2	1	-	-	4	36	54	
137	40 - 80	4392	7	4	8	17	51	326	679	
138	80 - 120	448	3	-	3	1	7	33	78	
139	120 UND MEHR	56	6	3	3	3	1	5	3	
140	ZUSAMMEN	5586	18	8	14	21	63	400	814	
REINE MIETWOHNUNGEN 1949 - 1957 ERRICHTET										
MIT BAD UND WC, MIT SAMMELHEIZUNG										
	VON ... BIS UNTER ... M2 FLAECHE									
141	UNTER 40	6256	2	-	2	6	20	104	500	
142	40 - 80	42721	31	16	27	43	130	1327	5746	
143	80 - 120	1319	4	3	12	15	9	57	162	
144	120 UND MEHR	140	22	14	21	10	4	10	11	
145	ZUSAMMEN	50436	59	33	62	74	163	1498	6419	
MIT BAD UND WC, OHNE SAMMELHEIZUNG										
	VON ... BIS UNTER ... M2 FLAECHE									
146	UNTER 40	2859	4	1	2	7	21	181	733	
147	40 - 80	21976	19	20	22	49	189	2175	7119	
148	80 - 120	422	6	4	11	6	17	63	104	
149	120 UND MEHR	81	32	18	10	1	3	2	4	
150	ZUSAMMEN	25338	61	43	45	63	230	2421	7960	
SONSTIGE AUSSTATTUNG										
	VON ... BIS UNTER ... M2 FLAECHE									
151	UNTER 40	2184	2	-	1	7	20	176	736	
152	40 - 80	2500	5	7	8	27	48	331	820	
153	80 - 120	83	2	2	2	1	2	8	13	
154	120 UND MEHR	13	3	1	2	-	2	1	1	
155	ZUSAMMEN	4780	12	10	13	35	72	516	1570	
ZUSAMMEN										
	VON ... BIS UNTER ... M2 FLAECHE									
156	UNTER 40	11299	8	1	5	20	61	461	1969	
157	40 - 80	67197	55	43	57	119	367	3833	13685	
158	80 - 120	1824	12	9	75	22	28	128	279	
159	120 UND MEHR	234	57	33	33	11	9	13	16	
160	ZUSAMMEN	80554	132	86	120	172	465	4435	15949	

*) OHNE DIENST-, WERKS-, HAUSMEISTER-, STIFTSWOHNUNGEN, BERUFS- ODER GESCHAFTSMIETWOHNUNGEN; OHNE MIETWOHNUNGEN AUSLAENDISCHER STREITKRAEFTE UND AEHNLICHER PERSONENGRUPPEN; OHNE VERBILLIGT, KOSTENLOS ODER ERMAESSIGT UEBERLASSENE WOHNUNGEN, OHNE VOELLIG UNTERVERMIETETE WOHNUNGEN. - 1) MIT MITTELN DES SOZIALEN WOHNUNGSBAUS GEFOERDERT (1. FOERDERUNGSWEG).

WOHNUNGSZÄHLUNG 1987

DURCHSCHNITTMIETE/M2, BAUJAHR, AUSSTATTUNG, FLAECHE UND OEFFENTLICHER FOERDERUNG

HAMBURG

MONATLICHEN MIETE JE M2 VON ... BIS UNTER ... DM									FLAECHE	MIETE	DURCHSCHNITTL. M2-MIETE JE WOHNUNG	LFD. NR.
6,00 7,00	7,00 8,00	8,00 9,00	9,00 10,00	10,00 12,00	12,00 14,00	14,00 16,00	16,00 UND MEHR	OHNE ANGABE	DER REINEN WOHNUNGEN MIT MIETANGABE			
9	10	11	12	13	14	15	16	17	M2	DM	20	

OEFFENTLICH GEFOERDERT 1)

37	83	88	64	7	-	-	-	106	9910	79615	8,03	121
447	635	555	358	28	-	-	-	343	132254	991562	7,50	122
51	79	56	44	1	-	-	-	43	26473	191992	7,25	123
11	4	6	1	1	-	-	-	4	6027	34665	5,75	124
546	801	705	467	37	-	-	-	496	174664	1297834	7,43	125
32	12	9	8	4	-	-	-	13	3320	21977	6,62	126
372	150	64	45	7	-	-	-	126	67643	415496	6,14	127
6	13	2	4	-	-	-	-	12	6570	38079	5,80	128
1	-	-	1	-	-	-	-	1	1050	4001	3,81	129
411	175	75	58	11	-	-	-	152	78583	479553	6,10	130
14	5	10	3	1	-	-	-	97	2719	16323	6,00	131
47	20	5	2	-	-	-	-	96	13355	73104	5,47	132
2	-	2	1	-	-	-	-	7	1385	7888	5,70	133
-	1	-	1	-	-	-	-	1	667	3475	5,21	134
63	26	17	7	1	-	-	-	200	18126	100790	5,56	135
83	100	107	75	12	-	-	-	216	15949	117915	7,39	136
866	805	624	405	35	-	-	-	565	213252	1480162	6,94	137
59	92	60	49	1	-	-	-	62	34428	237959	6,91	138
12	5	6	3	1	-	-	-	5	7744	42141	5,44	139
1020	1002	797	532	49	-	-	-	848	271373	1878177	6,92	140
912	1329	1264	956	105	1	-	-	1055	170748	1312458	7,69	141
9991	9939	7956	3954	252	2	-	-	3907	2126149	15261894	7,18	142
255	269	186	139	18	1	-	-	189	99288	705157	7,10	143
6	7	9	6	3	-	-	-	17	18555	79392	4,28	144
11164	11544	8815	5055	378	4	-	-	5168	2414740	17358901	7,19	145
1106	413	153	58	7	1	-	-	172	92358	587258	6,36	146
7513	2653	538	231	30	-	-	-	1418	1087129	6594454	6,07	147
88	25	24	7	1	-	-	-	66	31222	176026	5,64	148
2	2	-	-	-	-	-	-	7	11354	29034	2,56	149
8709	3093	715	296	38	1	-	-	1663	1222063	7386772	6,04	150
545	206	134	120	13	-	-	-	224	61157	384437	6,29	151
499	109	105	40	2	-	-	-	559	98231	566719	5,77	152
4	-	3	1	-	-	-	-	45	3448	17097	4,96	153
-	-	-	-	-	-	-	-	3	1513	4287	2,83	154
988	315	242	161	15	-	-	-	831	164349	972540	5,92	155
2563	1948	1551	1134	125	2	-	-	1451	324263	2284153	7,04	156
17943	12701	7999	4225	284	2	-	-	5884	3911509	22423067	6,77	157
347	294	213	147	19	1	-	-	300	133958	858280	6,71	158
8	9	9	6	3	-	-	-	27	31422	112713	3,59	159
20861	14952	9772	5512	431	5	-	-	7662	3801152	25718213	6,77	160

2 BEWOHNTE REINE MIETWOHNUNGEN *) IN GEBÄUDEN NACH M2/MIETPREISSTUFEN,

HAMBURG

LFD. NR.	GEGENSTAND DER NACHWEISUNG	REINE MIET- WOHNUNGEN INSGESAMT	DAVON MIT EINER								
			UNTER	2,00	2,50	3,00	3,50	4,00	5,00		
			2,00	2,50	3,00	3,50	4,00	5,00	6,00		
		1	2	3	4	5	6	7	8		
NOCH: REINE MIETWOHNUNGEN,											
REINE MIETWOHNUNGEN 1958 - 1968 ERRICHTET											
MIT BAD UND WC, MIT SAMMELHEIZUNG											
	VON ... BIS UNTER ... M2 FLAECHE										
161	UNTER 40	7587	4	1	-	3	3	32	152		
162	40 - 80	72487	53	6	16	34	60	533	2884		
163	80 - 120	8977	8	5	7	7	13	60	425		
164	120 UND MEHR	225	18	28	28	21	17	11	11		
165	ZUSAMMEN	89276	83	40	51	65	93	636	3472		
MIT BAD UND WC, OHNE SAMMELHEIZUNG											
	VON ... BIS UNTER ... M2 FLAECHE										
166	UNTER 40	690	2	-	-	1	2	13	78		
167	40 - 80	10382	9	8	7	10	23	181	1413		
168	80 - 120	744	-	1	6	4	3	15	132		
169	120 UND MEHR	35	9	11	4	2	1	1	1		
170	ZUSAMMEN	11851	20	20	17	17	29	210	1624		
SONSTIGE AUSSTATTUNG											
	VON ... BIS UNTER ... M2 FLAECHE										
171	UNTER 40	603	-	-	-	-	4	10	40		
172	40 - 80	391	-	1	2	3	1	21	53		
173	80 - 120	80	-	-	1	1	-	3	-		
174	120 UND MEHR	4	-	1	1	-	-	1	-		
175	ZUSAMMEN	1078	-	2	4	4	5	35	93		
ZUSAMMEN											
	VON ... BIS UNTER ... M2 FLAECHE										
176	UNTER 40	8880	6	1	-	4	9	55	270		
177	40 - 80	83260	62	15	25	47	84	735	4350		
178	80 - 120	9801	8	6	14	12	16	78	557		
179	120 UND MEHR	264	27	40	33	23	18	13	12		
180	ZUSAMMEN	102205	103	62	72	86	127	881	5189		
REINE MIETWOHNUNGEN 1969 - 1978 ERRICHTET											
MIT BAD UND WC, MIT SAMMELHEIZUNG											
	VON ... BIS UNTER ... M2 FLAECHE										
181	UNTER 40	3681	2	-	-	1	2	9	41		
182	40 - 80	31496	15	5	4	12	18	85	392		
183	80 - 120	12495	21	6	3	4	10	49	174		
184	120 UND MEHR	166	6	8	15	22	8	8	3		
185	ZUSAMMEN	47838	44	19	22	39	38	151	610		
MIT BAD UND WC, OHNE SAMMELHEIZUNG											
	VON ... BIS UNTER ... M2 FLAECHE										
186	UNTER 40	165	-	-	-	1	-	7	18		
187	40 - 80	1837	1	1	4	3	5	33	91		
188	80 - 120	441	2	-	-	-	3	3	8		
189	120 UND MEHR	11	4	-	-	2	1	-	1		
190	ZUSAMMEN	2454	7	1	4	6	9	43	118		
SONSTIGE AUSSTATTUNG											
	VON ... BIS UNTER ... M2 FLAECHE										
191	UNTER 40	58	-	-	-	2	-	22	5		
192	40 - 80	31	-	1	-	1	-	3	10		
193	80 - 120	6	-	-	-	-	-	-	2		
194	120 UND MEHR	-	-	-	-	-	-	-	-		
195	ZUSAMMEN	95	-	1	-	3	-	25	17		
ZUSAMMEN											
	VON ... BIS UNTER ... M2 FLAECHE										
196	UNTER 40	3904	2	-	-	4	2	38	64		
197	40 - 80	33364	16	7	8	16	23	121	493		
198	80 - 120	12942	23	6	3	4	13	52	184		
199	120 UND MEHR	177	10	8	15	24	9	8	4		
200	ZUSAMMEN	50387	51	21	26	48	47	219	745		

*) OHNE DIENST-, WERKS-, HAUSMEISTER-, STIFTSWOHNUNGEN, BERUFS- ODER GESCHAFTSMIETWOHNUNGEN; OHNE MIETWOHNUNGEN AUSLAENDISCHER STREITKRAEFTE UND AEHNLICHER PERSONENGRUPPEN; OHNE VERBILLIGT, KOSTENLOS ODER ERMAESSIGT UEBERLASSENE WOHNUNGEN, OHNE VOELLIG UNTERVERMIETETE WOHNUNGEN. - 1) MIT MITTELN DES SOZIALEN WOHNUNGSBAUS GEFOERDERT (1. FOERDERUNGSWEG).

WOHNUNGSZÄHLUNG 1987

DURCHSCHNITTMIETE/M2, BAUJAHR, AUSSTATTUNG, FLAECHE UND OEFFENTLICHER FOERDERUNG

HAMBURG

MONATLICHEN MIETE JE M2 VON ... BIS UNTER ... DM									FLAECHE	MIETE	DURCH- SCHNITTL. M2-MIETE JE WOHNUNG	LFD. NR.
6,00 - 7,00	7,00 - 8,00	8,00 - 9,00	9,00 - 10,00	10,00 - 12,00	12,00 - 14,00	14,00 - 16,00	16,00 UND MEHR	OHNE ANGABE	DER REINEN WOHNUNGEN MIT MIETANGABE			
9	10	11	12	13	14	15	16	17	M2	DM		

OEFFENTLICH GEFOERDERT 1)

726	2432	1511	1099	168	2	-	-	1454	205968	1642320	7,97	161
14294	31678	11196	6325	384	2	-	-	5022	4223828	31661923	7,50	162
1718	4320	1125	580	61	-	-	-	648	721378	5351448	7,42	163
15	17	7	12	3	-	-	-	37	29486	122975	4,17	164
16753	38447	13839	8016	616	4	-	-	7161	5180660	38778666	7,49	165
252	187	40	19	5	-	-	-	81	20478	140114	6,84	166
5566	2156	338	113	28	-	-	-	530	584973	3873645	6,62	167
277	195	26	4	-	-	-	-	81	57394	377078	6,57	168
1	2	1	-	-	-	-	-	2	5132	15024	2,93	169
6086	2550	405	136	33	-	-	-	694	667977	4405861	6,60	170
138	152	77	58	9	-	-	-	115	15788	116128	7,36	171
115	60	29	15	2	-	-	-	89	15682	103751	6,62	172
10	10	7	2	-	-	-	-	46	2958	20355	6,88	173
-	1	-	-	-	-	-	-	1	592	2507	4,23	174
263	223	113	75	11	-	-	-	250	35020	242741	6,93	175
1116	2781	1628	1176	182	2	-	-	1650	242234	1898562	7,84	176
19875	33894	11563	6453	414	2	-	-	5641	4824483	35639319	7,39	177
2005	4525	1158	586	61	-	-	-	775	781730	5748881	7,35	178
16	20	8	12	3	-	-	-	39	35210	140506	3,99	179
23112	41220	14357	8227	660	4	-	-	8105	5883657	43427268	7,38	180
225	891	708	750	131	2	-	-	919	93911	782667	8,33	181
2009	12067	6978	5308	509	6	-	-	4088	1758690	14207200	8,08	182
1101	4765	2793	2014	175	-	-	-	1380	978899	7840816	8,01	183
5	28	19	15	2	-	-	-	27	21082	113450	5,38	184
3340	17751	10498	8087	817	8	-	-	6414	2852582	22944133	8,04	185
29	67	17	7	2	-	-	-	17	4831	34103	7,06	186
154	1142	206	67	15	-	-	-	115	107694	808482	7,51	187
35	314	46	12	-	-	-	-	18	96880	275287	7,46	188
-	-	-	-	-	-	-	-	3	1308	3522	2,69	189
218	1523	269	86	17	-	-	-	153	150713	1121394	7,44	190
17	2	4	2	-	-	-	-	4	1677	9814	5,85	191
9	2	1	-	-	-	-	-	4	1501	8507	5,67	192
-	-	-	-	1	-	-	-	3	266	1926	7,24	193
-	-	-	-	-	-	-	-	1	1	0	0,0	194
26	4	5	2	1	-	-	-	11	3444	20247	5,88	195
271	960	729	759	133	2	-	-	940	100419	826584	8,23	196
2172	13211	7185	5375	524	6	-	-	4207	1867885	15024189	8,04	197
1136	5079	2839	2026	176	-	-	-	1401	1016045	8118029	7,99	198
5	28	19	15	2	-	-	-	30	22390	116972	5,22	199
3584	19278	10772	8175	835	8	-	-	6578	3006739	24085774	8,01	200

2 BEWOHNTE REINE MIETWOHNUNGEN *) IN GEBÄUDEN NACH M2/MIETPREISSTUFEN,

HAMBURG

LFD. NR.	GEGENSTAND DER NACHWEISUNG	REINE MIET- WOHNUNGEN INSGESAMT	DAVON MIT EINER						8
			UNTER 2,00	2,00 - 2,50	2,50 - 3,00	3,00 - 3,50	3,50 - 4,00	4,00 - 5,00	
			1	2	3	4	5	6	
NOCH: REINE MIETWOHNUNGEN,									
REINE MIETWOHNUNGEN 1979 U. SPÄTER ERRICHTET									
MIT BAD UND WC, MIT SAMMELHEIZUNG									
VON ... BIS UNTER ... M2 FLÄCHE									
201	UNTER 40	589	-	-	-	1	-	-	14
202	40 - 80	11680	4	1	2	2	3	26	262
203	80 - 120	5672	8	2	2	1	4	5	111
204	120 UND MEHR	108	1	2	6	8	4	6	2
205	ZUSAMMEN	18029	13	5	10	12	11	37	389
MIT BAD UND WC, OHNE SAMMELHEIZUNG									
VON ... BIS UNTER ... M2 FLÄCHE									
206	UNTER 40	24	1	-	-	-	-	-	1
207	40 - 80	459	-	3	1	1	8	17	18
208	80 - 120	95	-	-	-	-	1	-	1
209	120 UND MEHR	8	-	1	-	-	-	2	-
210	ZUSAMMEN	586	1	4	1	1	9	19	20
SONSTIGE AUSSTATTUNG									
VON ... BIS UNTER ... M2 FLÄCHE									
211	UNTER 40	3	-	-	-	-	-	1	1
212	40 - 80	19	-	-	-	-	-	3	10
213	80 - 120	5	-	-	-	-	-	-	-
214	120 UND MEHR	-	-	-	-	-	-	-	-
215	ZUSAMMEN	27	-	-	-	-	-	4	11
ZUSAMMEN									
VON ... BIS UNTER ... M2 FLÄCHE									
216	UNTER 40	596	1	-	-	1	-	1	16
217	40 - 80	12158	4	4	3	3	11	46	290
218	80 - 120	5772	8	2	2	1	5	5	112
219	120 UND MEHR	116	1	3	6	8	4	8	2
220	ZUSAMMEN	18642	14	9	11	13	20	60	420
REINE MIETWOHNUNGEN INSGESAMT									
MIT BAD UND WC, MIT SAMMELHEIZUNG									
VON ... BIS UNTER ... M2 FLÄCHE									
221	UNTER 40	18495	9	1	2	11	25	151	717
222	40 - 80	161092	106	30	52	96	223	2039	9533
223	80 - 120	28802	42	16	25	28	40	190	911
224	120 UND MEHR	683	50	54	71	64	34	39	30
225	ZUSAMMEN	209072	207	101	150	199	322	2419	11191
MIT BAD UND WC, OHNE SAMMELHEIZUNG									
VON ... BIS UNTER ... M2 FLÄCHE									
226	UNTER 40	3849	7	1	2	9	24	215	848
227	40 - 80	35988	32	34	36	72	250	2610	8966
228	80 - 120	1788	10	5	19	10	26	89	280
229	120 UND MEHR	143	47	31	15	5	5	6	6
230	ZUSAMMEN	41768	96	71	72	96	305	2920	10100
SONSTIGE AUSSTATTUNG									
VON ... BIS UNTER ... M2 FLÄCHE									
231	UNTER 40	3025	3	1	1	9	27	225	808
232	40 - 80	3291	6	9	13	34	63	412	998
233	80 - 120	197	2	2	3	2	3	17	19
234	120 UND MEHR	21	4	2	4	-	2	2	1
235	ZUSAMMEN	6534	15	14	21	45	95	656	1826
ZUSAMMEN									
VON ... BIS UNTER ... M2 FLÄCHE									
236	UNTER 40	25369	19	3	5	29	76	591	2373
237	40 - 80	200371	144	73	101	202	536	5061	19497
238	80 - 120	30787	54	23	47	40	69	296	1210
239	120 UND MEHR	847	101	87	90	69	41	47	37
240	INSGESAMT	257374	318	186	243	340	722	5995	23117

*) OHNE DIENST-, WERKS-, HAUSMEISTER-, STIFTSWOHNUNGEN, BERUFS- ODER GESCHAFTSMIETWOHNUNGEN; OHNE MIETWOHNUNGEN AUSLAENDISCHER STREITKRAEFTE UND AEHNLICHER PERSONENGRUPPEN; OHNE VERBILLIGT, KOSTENLOS ODER ERMAESSIGT UEBERLASSENE WOHNUNGEN, OHNE VOELLIG UNTERVERMIETETE WOHNUNGEN. - 1) MIT MITTELN DES SOZIALEN WOHNUNGSBAUS GEFOERDERT (1. FOERDERUNGSWEG).

WOHNUNGSZÄHLUNG 1987

DURCHSCHNITTSMIETE/M2, BAUJAHR, AUSSTATTUNG, FLAECHE UND DEFFENTLICHER FOERDERUNG

HAMBURG

MONATLICHEN MIETE JE M2 VON ... BIS UNTER ... DM									FLAECHE	MIETE	DURCH- SCHNITTL. M2-MIETE JE WOHNUNG	LFD. NR.	
6,00	7,00	8,00	9,00	10,00	12,00	14,00	16,00	DHNE	DER REINEN WOHNUNGEN MIT MIETANGABE	M2			DM
7,00	8,00	9,00	10,00	12,00	14,00	16,00	UND MEHR	ANGABE					
9	10	11	12	13	14	15	16	17	18	19	20		

DEFFENTLICH GEFOERDERT 1)

25	64	74	75	25	-	-	-	291	10044	84205	8,38	201
1187	3640	2327	2090	431	2	-	-	1703	616412	4972188	8,07	202
698	2280	1192	832	38	-	-	-	499	454268	3574989	7,87	203
11	23	10	8	2	-	-	-	25	12289	74805	6,09	204
1921	6007	3603	3005	496	2	-	-	2518	1093013	8706187	7,97	205
3	5	6	3	1	-	-	-	4	690	5337	7,73	206
52	151	137	32	1	-	-	-	38	24415	183217	7,50	207
10	50	18	4	-	-	-	-	11	7386	55920	7,57	208
-	2	1	-	-	-	-	-	2	853	4587	5,38	209
65	208	162	39	2	-	-	-	55	33344	249061	7,47	210
1	-	-	-	-	-	-	-	1	103	556	5,40	211
-	-	1	-	-	-	-	-	5	653	3627	5,55	212
2	-	2	-	-	-	-	-	1	356	2697	7,58	213
-	-	-	-	-	-	-	-	1	1	0	0,0	214
3	-	3	-	-	-	-	-	6	1112	6880	6,19	215
29	69	80	78	26	-	-	-	295	10837	90098	8,31	216
1239	3791	2465	2122	432	2	-	-	1746	641480	5159032	8,04	217
710	2330	1212	896	38	-	-	-	511	462010	3633606	7,86	218
11	25	11	8	2	-	-	-	27	13142	79392	6,04	219
1989	6215	3768	3044	498	2	-	-	2579	1127469	8962128	7,95	220
1925	4799	3645	2944	436	5	-	-	3825	490581	3901265	7,95	221
27928	57959	28412	18035	1604	12	-	-	15063	8857333	67094757	7,58	222
3823	11713	5352	3609	293	1	-	-	2759	2280306	17664402	7,75	223
48	79	51	42	11	-	-	-	110	87439	425287	4,86	224
33724	74550	37460	24630	2344	18	-	-	21757	11715659	89085721	7,60	225
1422	694	225	95	19	1	-	-	287	121677	788789	6,48	226
13657	6252	1283	488	81	-	-	-	2227	1871854	11875294	6,34	227
416	597	116	31	1	-	-	-	188	139452	922390	6,61	228
4	6	2	1	-	-	-	-	15	19697	56168	2,85	229
15499	7549	1626	615	101	1	-	-	2717	2152680	13642641	6,34	230
715	365	225	183	23	-	-	-	440	81444	527258	6,47	231
610	191	141	57	4	-	-	-	753	129422	755708	5,84	232
18	10	14	4	1	-	-	-	102	8413	49963	5,94	233
-	2	-	1	-	-	-	-	3	2772	10269	3,70	234
1343	568	380	245	28	-	-	-	1298	222051	1343198	6,05	235
4062	5858	4095	3222	478	6	-	-	4552	693702	5217312	7,52	236
42195	64402	29836	18580	1689	12	-	-	18043	10858609	79725769	7,34	237
4257	12320	5482	3644	295	1	-	-	3049	2428171	18636755	7,68	238
52	87	53	44	11	-	-	-	128	109908	491724	4,47	239
50566	82667	39466	25490	2473	19	-	-	25772	14090390	104071560	7,39	240

2 BEWOHNTE REINE MIETWOHNUNGEN *) IN GEBÄUDEN NACH M2/MIETPREISSTUFEN,

HAMBURG

LFD. NR.	GEGENSTAND DER NACHWEISUNG	REINE MIET- WOHNUNGEN INSGESAMT	DAVON MIT EINER						5,00 -	6,00
			UNTER 2,00	2,00	2,50	3,00	3,50	4,00		
				2,50	3,00	3,50	4,00	5,00		
		1	2	3	4	5	6	7	8	
REINE MIETWOHNUNGEN, NICHT										
REINE MIETWOHNUNGEN BIS 1948 ERRICHTET										
MIT BAD UND WC, MIT SAMMELHEIZUNG										
VON ... BIS UNTER ... M2 FLAECHE										
241	UNTER 40	5310	7	2	9	14	31	104	195	
242	40 - 80	57056	98	52	86	185	370	1802	4767	
243	80 - 120	21702	47	57	51	108	190	1014	2169	
244	120 UND MEHR	7809	51	37	47	56	56	248	569	
245	ZUSAMMEN	91877	203	148	193	363	647	3168	7700	
MIT BAD UND WC, OHNE SAMMELHEIZUNG										
VON ... BIS UNTER ... M2 FLAECHE										
246	UNTER 40	3545	4	9	5	19	42	153	317	
247	40 - 80	44277	63	59	91	207	406	2778	6992	
248	80 - 120	8215	17	27	55	105	160	858	1503	
249	120 UND MEHR	862	49	36	30	29	34	104	149	
250	ZUSAMMEN	56899	133	131	181	360	642	3893	8961	
SONSTIGE AUSSTATTUNG										
VON ... BIS UNTER ... M2 FLAECHE										
251	UNTER 40	2644	15	6	18	30	76	306	540	
252	40 - 80	13316	53	60	98	225	375	1729	2967	
253	80 - 120	2692	19	9	19	47	53	216	195	
254	120 UND MEHR	124	24	11	5	5	4	14	14	
255	ZUSAMMEN	18776	111	86	140	307	508	2265	3716	
ZUSAMMEN										
VON ... BIS UNTER ... M2 FLAECHE										
256	UNTER 40	11499	26	17	32	63	149	563	1052	
257	40 - 80	114649	214	171	275	617	1151	6309	14726	
258	80 - 120	32609	83	93	125	260	403	2088	3867	
259	120 UND MEHR	8795	124	84	82	90	94	366	732	
260	ZUSAMMEN	167552	447	365	514	1030	1797	9326	20377	
REINE MIETWOHNUNGEN 1949 - 1957 ERRICHTET										
MIT BAD UND WC, MIT SAMMELHEIZUNG										
VON ... BIS UNTER ... M2 FLAECHE										
261	UNTER 40	6383	5	-	3	4	7	70	133	
262	40 - 80	34540	35	10	27	43	66	494	1587	
263	80 - 120	5007	16	5	8	17	22	93	238	
264	120 UND MEHR	1008	5	13	17	11	9	30	48	
265	ZUSAMMEN	46938	61	28	55	75	104	687	2006	
MIT BAD UND WC, OHNE SAMMELHEIZUNG										
VON ... BIS UNTER ... M2 FLAECHE										
266	UNTER 40	2196	2	-	2	1	11	73	209	
267	40 - 80	10872	24	18	22	27	62	558	1642	
268	80 - 120	631	11	5	3	6	17	45	77	
269	120 UND MEHR	69	9	4	2	1	4	6	8	
270	ZUSAMMEN	13768	46	27	29	35	94	682	1936	
SONSTIGE AUSSTATTUNG										
VON ... BIS UNTER ... M2 FLAECHE										
271	UNTER 40	825	2	-	3	5	3	97	133	
272	40 - 80	1097	12	4	10	20	22	172	175	
273	80 - 120	293	3	1	2	-	1	13	11	
274	120 UND MEHR	26	6	2	1	1	-	2	1	
275	ZUSAMMEN	2241	23	7	16	26	26	284	320	
ZUSAMMEN										
VON ... BIS UNTER ... M2 FLAECHE										
276	UNTER 40	9404	9	-	8	10	21	240	475	
277	40 - 80	46509	71	32	59	90	150	1224	3404	
278	80 - 120	5931	30	11	13	23	40	151	326	
279	120 UND MEHR	1103	20	19	20	13	13	38	57	
280	ZUSAMMEN	62947	130	62	100	136	224	1653	4262	

*) OHNE DIENST-, WERKS-, HAUSMEISTER-, STIFTSWOHNUNGEN, BERUFS- ODER GESCHAFTSMIETWOHNUNGEN; OHNE MIETWOHNUNGEN AUSLAENDISCHER STREITKRAEFTE UND AEHNLICHER PERSONENGRUPPEN; OHNE VERBILLIGT, KOSTENLOS ODER ERMAESSIGT UEBERLASSENE WOHNUNGEN, OHNE VOELLIG UNTERVERMIETETE WOHNUNGEN. - 1) MIT MITTELEN DES SOZIALEN WOHNUNGSBAUS GEFOEDERT (1. FOERDERUNGSWEG).

WOHNUNGSZÄHLUNG 1987

DURCHSCHNITTMIETE/M2, BAUJAHR, AUSSTATTUNG, FLAECHE UND DEFFENTLICHER FOERDERUNG

HAMBURG

MONATLICHEN MIETE JE M2 VON ... BIS UNTER ... DM									FLAECHE	MIETE	DURCH- SCHNITTL. M2-MIETE JE WOHNUNG	LFD. NR.
6,00	7,00	8,00	9,00	10,00	12,00	14,00	16,00 UND MEHR	OHNE ANGABE	DER REINEN WOHNUNGEN MIT MIETANGABE			
7,00	8,00	9,00	10,00	12,00	14,00	M2			DM			
9	10	11	12	13	14	15	16	17	18	19	20	

DEFFENTLICH GEFOERDERT

344	394	517	480	987	776	454	582	414	156612	1704603	10,88	241
7204	9074	9098	6783	8644	2921	961	465	4546	3071947	25855838	8,42	242
2906	3288	2846	1915	2703	1054	382	258	2714	1776371	14651746	8,25	243
914	1307	1197	818	1283	512	210	164	340	1131260	9820125	8,68	244
11368	14063	13658	9996	13617	5263	2007	1469	8014	6136190	52032312	8,48	245
419	488	373	310	676	347	147	144	142	112806	1025926	9,09	246
9015	6506	4751	3599	4127	1115	217	114	4237	2251610	16618414	7,38	247
1546	1053	646	405	408	123	30	11	1268	635611	4284226	6,74	248
139	83	63	34	46	21	6	1	38	115207	686000	5,95	249
11119	8080	5833	4348	5257	1606	400	270	5685	3115234	22614566	7,26	250
519	258	152	117	154	27	12	9	365	73764	483106	6,55	251
2053	980	571	243	263	41	16	6	3636	517847	3070758	5,93	252
79	38	39	18	49	15	5	3	1888	72454	415297	5,73	253
8	6	5	1	9	2	2	-	14	16462	78236	4,75	254
2659	1282	807	379	475	85	35	18	5903	680527	4047397	5,95	255
1282	1090	1082	907	1817	1150	613	735	921	343182	3213635	9,36	256
18272	16560	14420	10625	13034	4077	1194	585	12419	5841404	45545010	7,80	257
4531	4379	3531	2338	3160	1192	417	272	5870	2484436	19351269	7,79	258
1061	1396	1265	853	1338	535	218	165	392	1262329	10584361	8,38	259
25146	23425	20298	14723	19349	6954	2442	1757	19602	9931951	78694275	7,92	260
314	435	493	630	1501	1212	628	513	435	184517	2063061	11,18	261
3604	4859	6161	5120	7120	2373	580	184	2277	1848617	16588648	8,97	262
436	637	745	671	1071	426	124	80	418	417630	3868067	9,26	263
81	106	115	77	231	113	50	38	64	137330	1294114	9,42	264
4435	6037	7514	6498	9923	4124	1382	815	3194	2588094	23819890	9,20	265
266	359	263	191	408	150	60	34	167	63231	548533	8,68	266
1843	2111	1457	964	907	209	50	15	963	535307	4009947	7,49	267
104	83	67	43	59	23	6	-	82	49244	360157	7,31	268
9	5	7	1	3	2	1	1	6	8907	51046	5,73	269
2222	2558	1794	1199	1377	384	117	50	1218	656689	4969683	7,57	270
106	45	64	50	68	7	8	2	232	17199	117219	6,82	271
131	47	64	21	33	17	1	1	367	98212	235822	6,17	272
4	5	2	7	11	10	4	2	217	7040	57340	8,14	273
2	-	4	-	1	2	-	-	4	3644	17455	4,79	274
243	97	134	78	113	36	13	5	820	66095	427636	6,47	275
686	839	820	871	1977	1369	696	549	834	264947	2728813	10,30	276
5578	7017	7682	6105	8060	2599	631	200	3607	2422136	20834417	8,60	277
544	725	814	721	1141	459	134	82	717	473914	4285564	9,04	278
92	111	126	78	235	117	51	39	74	149881	1362615	9,09	279
6900	8692	9442	7775	11413	4544	1512	870	5232	3310878	29211409	8,82	280

2 BEWOHNTE REINE MIETWOHNUNGEN *) IN GEBAEUDEN NACH M2/MIETPREISSTUFEN,

HAMBURG

LFD. NR.	GEGENSTAND DER NACHWEISUNG	REINE MIET- WOHNUNGEN INSGESAMT	DAVON MIT EINER						8	
			UNTER 2,00	2,00	2,50	3,00	3,50	4,00		5,00
				2,50	3,00	3,50	4,00	5,00		6,00
1	2	3	4	5	6	7	8			
NOCH: REINE MIETWOHNUNGEN, NICHT										
REINE MIETWOHNUNGEN 1958 - 1968 ERRICHTET										
MIT BAD UND WC, MIT SAMMELHEIZUNG										
VON ... BIS UNTER ... M2 FLAECHE										
281	UNTER 40	9969	7	2	3	1	4	32	282	
282	40 - 80	31528	35	8	15	24	40	236	718	
283	80 - 120	6583	14	10	13	16	20	68	174	
284	120 UND MEHR	1078	22	12	17	10	19	24	35	
285	ZUSAMMEN	48558	78	32	48	51	83	360	1209	
MIT BAD UND WC, OHNE SAMMELHEIZUNG										
VON ... BIS UNTER ... M2 FLAECHE										
286	UNTER 40	1018	2	-	-	-	1	8	28	
287	40 - 80	3167	10	5	5	10	13	108	336	
288	80 - 120	393	1	4	3	8	6	25	39	
289	120 UND MEHR	48	3	-	1	2	1	4	4	
290	ZUSAMMEN	4626	16	9	9	20	21	145	407	
SONSTIGE AUSSTATTUNG										
VON ... BIS UNTER ... M2 FLAECHE										
291	UNTER 40	273	2	1	-	1	14	45	23	
292	40 - 80	474	2	9	2	4	12	44	53	
293	80 - 120	180	-	-	-	1	1	4	1	
294	120 UND MEHR	17	3	-	-	-	-	1	1	
295	ZUSAMMEN	944	7	10	2	6	27	94	78	
ZUSAMMEN										
VON ... BIS UNTER ... M2 FLAECHE										
296	UNTER 40	10660	11	3	3	2	19	85	333	
297	40 - 80	35169	47	22	22	38	65	388	1107	
298	80 - 120	7156	15	14	16	25	27	97	214	
299	120 UND MEHR	1143	28	12	18	12	20	29	40	
300	ZUSAMMEN	54128	101	51	59	77	131	599	1694	
REINE MIETWOHNUNGEN 1969 - 1978 ERRICHTET										
MIT BAD UND WC, MIT SAMMELHEIZUNG										
VON ... BIS UNTER ... M2 FLAECHE										
301	UNTER 40	6699	4	1	2	1	7	27	132	
302	40 - 80	17554	19	9	13	34	42	138	183	
303	80 - 120	5796	16	16	6	4	14	45	103	
304	120 UND MEHR	976	20	8	7	10	9	21	25	
305	ZUSAMMEN	31025	59	34	28	49	72	231	443	
MIT BAD UND WC, OHNE SAMMELHEIZUNG										
VON ... BIS UNTER ... M2 FLAECHE										
306	UNTER 40	324	-	-	-	-	1	1	12	
307	40 - 80	1084	1	2	2	5	2	35	81	
308	80 - 120	263	4	-	-	2	3	3	18	
309	120 UND MEHR	54	3	-	1	1	1	5	1	
310	ZUSAMMEN	1725	8	2	3	8	7	44	112	
SONSTIGE AUSSTATTUNG										
VON ... BIS UNTER ... M2 FLAECHE										
311	UNTER 40	34	-	1	-	1	-	2	2	
312	40 - 80	72	1	1	3	2	1	6	15	
313	80 - 120	46	-	-	-	1	1	1	2	
314	120 UND MEHR	6	-	-	-	-	-	-	-	
315	ZUSAMMEN	158	1	2	3	4	2	9	19	
ZUSAMMEN										
VON ... BIS UNTER ... M2 FLAECHE										
316	UNTER 40	7057	4	2	2	2	8	30	146	
317	40 - 80	18710	21	12	18	41	45	179	279	
318	80 - 120	6105	20	16	6	7	18	49	123	
319	120 UND MEHR	1036	23	8	8	11	10	26	26	
320	ZUSAMMEN	32908	68	38	34	61	81	284	574	

*) OHNE DIENST-, MERKS-, HAUSMEISTER-, STIFTSWOHNUNGEN, BERUFS- ODER GESCHAFTSMIETWOHNUNGEN; OHNE MIETWOHNUNGEN AUSLAENDISCHER STREITKRAEFTE UND AEHNLICHER PERSONENGRUPPEN; OHNE VERBILLIGT, KOSTENLOS ODER ERMAESSIGT UEBERLASSENE WOHNUNGEN, OHNE VOELLIG UNTERVERMIETETE WOHNUNGEN. - 1) MIT MITTELEN DES SOZIALEN WOHNUNGSBAUS GEFUERDERT (1. FOERDERUNGSWEG).

WOHNUNGSZÄHLUNG 1987

DURCHSCHNITTSMIETE/M2, BAUJAHR, AUSSTATTUNG, FLAECHE UND OEFFENTLICHER FOERDERUNG

HAMBURG

MONATLICHEN MIETE JE M2 VON ... BIS UNTER ... DM									FLAECHE	MIETE	DURCHSCHNITTL. M2-MIETE JE WOHNUNG	LFD. NR.
6,00 7,00	7,00 8,00	8,00 9,00	9,00 10,00	10,00 12,00	12,00 14,00	14,00 16,00	16,00 UND MEHR	OHNE ANGABE	DER REINEN WOHNUNGEN MIT MIETANGABE			
9	10	11	12	13	14	15	16	17	M2	DM	20	

OEFFENTLICH GEFOERDERT

182	219	309	681	1822	2247	1617	1157	804	273218	3390396	12,41	281
1947	4186	4573	5121	8093	3372	858	253	2049	1773555	16974486	9,57	282
449	920	989	1007	1550	557	163	76	557	543155	5134442	9,45	283
69	90	108	113	257	139	47	44	72	144022	1372432	9,53	284
2647	5415	5979	6922	11722	6315	2685	1530	3482	2733950	26871756	9,83	285
33	50	57	66	337	155	94	108	79	28736	324523	11,29	286
482	544	404	380	413	130	27	12	288	161040	1294275	8,04	287
55	58	27	32	40	20	10	1	64	29537	230551	7,81	288
6	6	5	2	7	3	1	-	3	6337	45395	7,16	289
576	658	493	480	797	308	132	121	434	225650	1894744	8,40	290
22	15	8	7	22	1	3	7	102	4832	33070	6,84	291
36	23	14	16	22	9	1	-	227	13223	86557	6,55	292
2	3	6	5	15	7	1	-	134	4283	39793	9,29	293
2	1	1	1	3	3	-	-	1	2279	16956	7,44	294
62	42	29	29	62	20	5	7	464	24617	176376	7,16	295
237	284	374	754	2181	2403	1714	1272	985	306786	3747989	12,22	296
2465	4753	4991	5517	8528	3511	886	265	2564	1947818	18355318	9,42	297
506	981	1022	1044	1605	584	174	77	755	576975	5404786	9,37	298
77	97	114	116	267	145	48	44	76	152638	1434783	9,40	299
3285	6115	6501	7431	12581	6643	2822	1658	4380	2984217	28942876	9,70	300
55	285	187	196	787	1332	1407	1624	652	191195	2612712	13,67	301
400	1144	1706	1981	4912	3491	1440	724	1308	967291	10553815	10,91	302
211	467	687	785	1583	806	299	183	571	475928	4955847	10,41	303
33	62	90	72	225	158	90	89	57	132519	1428153	10,78	304
699	1958	2670	3044	7507	5787	3236	2620	2588	1766933	19550527	11,06	305
8	6	10	13	51	62	57	63	40	9130	117162	12,83	306
120	96	111	128	258	86	20	12	125	54520	492933	9,04	307
15	27	21	33	46	16	8	5	62	18406	168485	9,15	308
6	5	5	3	13	3	2	1	4	7274	59557	8,20	309
149	134	147	177	368	167	87	81	231	89330	838237	9,38	310
5	4	6	6	1	1	1	-	4	764	5652	7,40	311
7	7	2	1	3	2	1	-	20	2903	18438	6,35	312
-	-	2	2	7	1	1	-	28	1647	15186	9,22	313
1	-	1	-	1	1	1	-	1	670	6750	10,07	314
13	11	11	9	12	5	4	-	53	5984	46026	7,69	315
68	295	203	215	839	1395	1465	1687	696	201089	2735526	13,60	316
527	1247	1819	2120	5173	3579	1461	736	1453	1024714	11065186	10,80	317
226	494	710	820	1636	823	308	188	661	495981	5139518	10,36	318
40	67	96	75	239	162	93	90	62	140463	1494560	10,64	319
861	2103	2828	3230	7887	5959	3327	2701	2872	1862247	20434790	10,97	320

2 BEWOHNTE REINE MIETWOHNUNGEN *) IN GEBÄUDEN NACH M2/MIETPREISSTUFEN,

HAMBURG

LFD. NR.	GEGENSTAND DER NACHWEISUNG	REINE MIET- WOHNUNGEN INSGESAMT	DAVON MIT EINER							
			UNTER 2,00	2,00 2,50	2,50 3,00	3,00 3,50	3,50 4,00	4,00 5,00	5,00 6,00	
			1	2	3	4	5	6	7	8
NOCH: REINE MIETWOHNUNGEN, NICHT										
REINE MIETWOHNUNGEN 1979 U. SPÄTER ERRICHTET										
MIT BAD UND WC, MIT SAMMELHEIZUNG										
VON ... BIS UNTER ... M2 FLÄCHE										
321	UNTER 40	992	1	1	-	-	-	5	12	
322	40 - 80	8450	13	7	6	6	9	29	68	
323	80 - 120	4064	3	2	3	6	7	10	37	
324	120 UND MEHR	1061	5	1	3	3	6	16	16	
325	ZUSAMMEN	14567	22	11	12	15	22	60	133	
MIT BAD UND WC, OHNE SAMMELHEIZUNG										
VON ... BIS UNTER ... M2 FLÄCHE										
326	UNTER 40	78	-	2	2	-	-	6	4	
327	40 - 80	711	2	3	4	1	4	19	41	
328	80 - 120	244	3	1	1	1	1	3	4	
329	120 UND MEHR	75	-	1	1	-	-	3	2	
330	ZUSAMMEN	1108	5	7	8	2	5	31	51	
SONSTIGE AUSSTATTUNG										
VON ... BIS UNTER ... M2 FLÄCHE										
331	UNTER 40	44	2	3	1	-	4	2	4	
332	40 - 80	75	-	2	2	-	2	5	13	
333	80 - 120	42	-	-	-	1	2	2	-	
334	120 UND MEHR	6	1	-	-	-	-	1	-	
335	ZUSAMMEN	167	3	5	3	1	8	10	17	
ZUSAMMEN										
VON ... BIS UNTER ... M2 FLÄCHE										
336	UNTER 40	1114	3	6	3	-	4	13	20	
337	40 - 80	9236	15	12	12	7	15	53	122	
338	80 - 120	4350	6	3	4	8	10	15	41	
339	120 UND MEHR	1142	6	2	4	3	6	20	18	
340	ZUSAMMEN	15842	30	23	23	18	35	101	201	
REINE MIETWOHNUNGEN INSGESAMT										
MIT BAD UND WC, MIT SAMMELHEIZUNG										
VON ... BIS UNTER ... M2 FLÄCHE										
341	UNTER 40	28753	24	6	17	20	49	238	754	
342	40 - 80	149128	200	86	147	292	527	2699	7323	
343	80 - 120	43152	96	90	81	151	253	1230	2721	
344	120 UND MEHR	11932	103	71	91	90	99	339	693	
345	ZUSAMMEN	232965	423	253	336	553	928	4506	11491	
MIT BAD UND WC, OHNE SAMMELHEIZUNG										
VON ... BIS UNTER ... M2 FLÄCHE										
346	UNTER 40	7161	8	11	9	20	55	241	570	
347	40 - 80	60111	100	87	124	250	487	3498	9092	
348	80 - 120	9746	36	37	62	122	187	934	1641	
349	120 UND MEHR	1108	64	41	35	33	40	122	164	
350	ZUSAMMEN	78126	208	176	230	425	769	4795	11467	
SONSTIGE AUSSTATTUNG										
VON ... BIS UNTER ... M2 FLÄCHE										
351	UNTER 40	3820	21	11	22	37	97	452	702	
352	40 - 80	15034	68	76	115	251	412	1956	3223	
353	80 - 120	3253	22	10	21	50	58	236	209	
354	120 UND MEHR	179	34	13	6	6	4	18	16	
355	ZUSAMMEN	22286	145	110	164	344	571	2662	4150	
ZUSAMMEN										
VON ... BIS UNTER ... M2 FLÄCHE										
356	UNTER 40	39734	53	28	48	77	201	931	2026	
357	40 - 80	224273	368	249	386	793	1426	8153	19638	
358	80 - 120	56151	154	137	164	323	498	2400	4571	
359	120 UND MEHR	13219	201	125	132	129	143	479	873	
360	INSGESAMT	339377	776	539	730	1322	2268	11963	27108	

*) OHNE DIENST-, WERKS-, HAUSMEISTER-, STIFTSWOHNUNGEN, BERUFS- ODER GESCHAFTSMIETWOHNUNGEN; OHNE MIETWOHNUNGEN AUSLAENDISCHER STREITKRAEFTE UND AEHNLICHER PERSONENGRUPPEN; OHNE VERBILLIGT, KOSTENLOS ODER ERMAESSIGT UEBERLASSENE WOHNUNGEN, OHNE VOELLIG UNTERVERMIETETE WOHNUNGEN. - 1) MIT MITTELN DES SOZIALEN WOHNUNGSBAUS GEFOERDERT (1. FOERDERUNGSWEG).

WOHNUNGSZÄHLUNG 1987

DURCHSCHNITTSMIETE/M2, BAUJAHR, AUSSTATTUNG, FLAECHE UND DEFFENTLICHER FOERDERUNG

HAMBURG

MONATLICHEN MIETE JE M2 VON ... BIS UNTER ... DM										FLAECHE	MIETE	DURCH- SCHNITTL. M2-MIETE JE WOHNUNG	LFD. NR.
6,00 7,00	7,00 8,00	8,00 9,00	9,00 10,00	10,00 12,00	12,00 14,00	14,00 16,00	16,00 UND MEHR	OHNE ANGABE	DER REINEN WOHNUNGEN MIT MIETANGABE				
9	10	11	12	13	14	15	16	17	M2		DM		

DEFFENTLICH GEFOERDERT

10	23	28	36	109	170	156	256	185	25637	365866	14,27	321
128	288	354	477	1563	2039	1564	1111	788	462788	5873322	12,69	322
51	135	204	232	954	992	641	441	346	344099	4283576	12,45	323
30	39	78	80	276	221	112	119	56	143743	1682393	11,70	324
219	485	664	825	2902	3422	2473	1927	1375	976267	12205157	12,50	325
7	4	-	2	12	7	8	11	13	1990	20192	10,15	326
61	78	40	35	115	98	59	33	118	35078	354202	10,10	327
18	14	18	14	50	43	30	10	33	19751	212799	10,77	328
4	3	9	5	19	14	5	3	6	9670	100223	10,36	329
90	99	67	56	196	162	102	57	170	66489	687416	10,34	330
3	4	4	3	3	-	-	-	11	1079	6335	5,87	331
6	6	6	3	4	4	2	-	20	2934	21545	7,34	332
1	1	3	2	4	1	-	-	25	1626	12455	7,66	333
-	-	-	-	1	1	1	-	1	708	6150	8,69	334
10	11	13	8	12	6	3	-	57	6347	46485	7,32	335
20	31	32	41	124	177	164	267	209	28706	392393	13,67	336
195	372	400	515	1682	2141	1625	1144	926	500800	6249069	12,48	337
70	150	225	248	1008	1036	671	451	404	365476	4508830	12,34	338
34	42	87	85	296	236	118	122	63	154121	1788766	11,61	339
319	595	744	889	3110	3590	2578	1984	1602	1049103	12939058	12,33	340
905	1356	1534	2023	5206	5737	4262	4132	2490	831179	10136638	12,20	341
13283	19551	21892	19492	30332	14196	5403	2737	10968	8124198	75846109	9,34	342
4053	5447	5471	4610	7861	3835	1609	1038	4606	3557183	32893678	9,25	343
1127	1604	1588	1160	2272	1143	509	454	589	1688874	15597217	9,24	344
19368	27958	30485	27285	45671	24911	11783	8361	18653	14201434	134473642	9,47	345
733	857	703	582	1484	721	366	360	441	215893	2036336	9,43	346
11521	9335	6763	5106	5820	1638	373	186	5731	3037555	22769771	7,50	347
1738	1235	779	527	603	225	84	27	1509	752549	5256218	6,98	348
164	102	89	45	88	43	15	6	57	147395	942321	6,39	349
14156	11529	8334	6260	7995	2627	838	579	7738	4153392	31004646	7,46	350
655	326	274	183	248	36	24	18	714	97638	645382	6,61	351
2233	1063	657	284	325	73	21	7	4270	575119	3433120	5,97	352
86	47	52	34	86	34	11	5	2292	87050	540071	6,20	353
13	7	11	2	15	9	4	-	21	23763	125547	5,28	354
2987	1443	994	503	674	152	60	30	7297	783570	4744120	6,05	355
2293	2539	2511	2788	6938	6494	4652	4510	3645	1144710	12818356	11,20	356
27037	29949	29312	24882	36477	15907	5797	2930	20969	11736872	102049000	8,69	357
5877	6729	6302	5171	8550	4094	1704	1070	8407	4396782	38689967	8,80	358
1304	1713	1688	1207	2375	1195	528	460	667	1860032	16665085	8,96	359
36511	40930	39813	34048	54340	27690	12681	8770	33688	19138396	170222408	8,89	360

NIEDERSACHSEN

LFD. NR.	GEGENSTAND DER NACHWEISUNG	REINE MIET- WOHNUNGEN INSGESAMT	DAVON MIT EINER							
			UNTER 2,00	2,00 - 2,50	2,50 - 3,00	3,00 - 3,50	3,50 - 4,00	4,00 - 5,00	5,00 - 6,00	
			1	2	3	4	5	6	7	8
REINE MIETWOHNUNGEN BIS 1948 ERRICHTET										
MIT BAD UND WC, MIT SAMMELHEIZUNG										
VON ... BIS UNTER ... M2 FLAECHE										
01	UNTER 40	15977	63	67	165	178	195	703	1341	
02	40 - 80	154650	885	932	1965	3557	5316	21620	35470	
03	80 - 120	79217	898	893	1780	3290	5053	15637	18910	
04	120 UND MEHR	22016	791	676	1113	1572	1941	4562	4499	
05	ZUSAMMEN	271860	2637	2568	5023	8597	12505	42522	60220	
MIT BAD UND WC, OHNE SAMMELHEIZUNG										
VON ... BIS UNTER ... M2 FLAECHE										
06	UNTER 40	7233	90	116	217	269	283	754	892	
07	40 - 80	63405	1196	1731	2857	4344	5283	13626	12890	
08	80 - 120	27800	1276	1362	2186	2841	3218	5830	4446	
09	120 UND MEHR	6476	740	595	779	815	671	1134	724	
10	ZUSAMMEN	104914	3302	3804	6039	8269	9455	21344	18952	
SONSTIGE AUSSTATTUNG										
VON ... BIS UNTER ... M2 FLAECHE										
11	UNTER 40	6277	299	301	321	417	380	793	725	
12	40 - 80	21760	1240	1162	1558	2043	2092	3882	2748	
13	80 - 120	10818	453	327	423	477	459	767	596	
14	120 UND MEHR	1172	205	88	103	100	98	187	99	
15	ZUSAMMEN	40027	2197	1879	2405	3037	3029	5629	4168	
ZUSAMMEN										
VON ... BIS UNTER ... M2 FLAECHE										
16	UNTER 40	29487	452	484	703	864	858	2250	2958	
17	40 - 80	239915	3321	3826	6380	9944	12691	39128	51108	
18	80 - 120	117835	2627	2582	4389	6608	8730	22234	23952	
19	120 UND MEHR	29654	1736	1359	1995	2487	2710	5883	5322	
20	ZUSAMMEN	416801	8136	8251	13467	19903	24989	69495	83340	
REINE MIETWOHNUNGEN 1949 - 1957 ERRICHTET										
MIT BAD UND WC, MIT SAMMELHEIZUNG										
VON ... BIS UNTER ... M2 FLAECHE										
21	UNTER 40	11425	28	16	36	73	91	520	1425	
22	40 - 80	107133	339	255	472	1035	1843	10593	25095	
23	80 - 120	24532	220	177	330	621	1020	3590	5613	
24	120 UND MEHR	4971	150	139	209	228	328	847	975	
25	ZUSAMMEN	148061	737	587	1047	1957	3282	15550	33108	
MIT BAD UND WC, OHNE SAMMELHEIZUNG										
VON ... BIS UNTER ... M2 FLAECHE										
26	UNTER 40	5681	16	21	40	86	175	884	1176	
27	40 - 80	36798	191	294	555	1106	2142	8985	9349	
28	80 - 120	5100	140	143	212	382	427	979	971	
29	120 UND MEHR	728	95	64	70	80	45	114	77	
30	ZUSAMMEN	48307	442	522	877	1654	2789	10962	11573	
SONSTIGE AUSSTATTUNG										
VON ... BIS UNTER ... M2 FLAECHE										
31	UNTER 40	2125	72	201	92	121	94	289	254	
32	40 - 80	5332	270	227	255	320	351	874	773	
33	80 - 120	2045	50	40	40	48	63	124	123	
34	120 UND MEHR	191	24	4	13	11	10	20	36	
35	ZUSAMMEN	9693	416	472	400	500	518	1307	1186	
ZUSAMMEN										
VON ... BIS UNTER ... M2 FLAECHE										
36	UNTER 40	19231	116	238	168	280	360	1693	2855	
37	40 - 80	149263	800	776	1282	2461	4336	20452	35217	
38	80 - 120	3'677	410	360	582	1051	1510	4693	6707	
39	120 UND MEHR	5890	269	207	292	319	383	981	1088	
40	ZUSAMMEN	208061	1595	1581	2324	4111	6589	27819	45867	

*) OHNE DIENST-, WERKS-, HAUSMEISTER-, STIFTSWOHNUNGEN, BERUFS- ODER GESCHAFTSMIETWOHNUNGEN; OHNE MIETWOHNUNGEN AUSLAENDISCHER STREITKRAEFTE UND AEHNLICHER PERSONENGRUPPEN; OHNE VERBILLIGT, KOSTENLOS ODER ERMAESSIGT UEBERLASSENE WOHNUNGEN, OHNE VOELLIG UNTERVERMIETETE WOHNUNGEN. - 1) MIT MITTELEN DES SOZIALEN WOHNUNGSBAUS GEFOERDERT (1. FOERDERUNGSWEG).

WOHNUNGSZÄHLUNG 1987

DURCHSCHNITTSMIETE/M2, BAUJAHR, AUSSTATTUNG, FLAECHE UND OEFFENTLICHER FOERDERUNG

NIEDERSACHSEN

MONATLICHEN MIETE JE M2 VON ... BIS UNTER ... DM									FLAECHE	MIETE	DURCH- SCHNITTL. M2-MIETE JE WOHNUNG	LFD. NR.
6,00 7,00	7,00 8,00	8,00 9,00	9,00 10,00	10,00 12,00	12,00 14,00	14,00 16,00	16,00 UND MEHR	OHNE ANGABE	DER REINEN WOHNUNGEN MIT MIETANGABE			
9	10	11	12	13	14	15	16	17	M2	DM		

MIETWOHNUNGEN

1603	1762	1840	1366	2676	1540	823	890	765	452864	4043470	8,93	01
32099	21687	12878	5918	4941	941	222	146	6073	8874298	55264966	6,23	02
13847	7910	3853	1384	1189	203	49	52	4269	6984270	39068022	5,59	03
2794	1526	748	307	274	47	15	29	1122	2987778	14932394	5,00	04
50343	32885	19319	8975	9080	2731	1109	1117	12229	19299210	113308852	5,87	05
915	743	692	415	767	375	174	194	337	208083	1488250	7,15	06
8244	4641	2448	999	874	175	40	40	4017	3504730	17993073	5,13	07
2215	1112	493	198	161	38	12	1	2411	2343613	10369944	4,42	08
324	186	81	32	37	6	1	4	347	862864	3264661	3,78	09
11698	6682	3714	1644	1839	594	227	239	7112	6919390	33115928	4,79	10
542	377	321	178	427	203	120	130	743	160013	923252	5,77	11
1347	751	416	201	212	34	13	15	4045	992610	4333587	4,37	12
380	199	94	44	47	12	3	1	6536	391949	1661273	4,24	13
71	37	29	6	10	4	1	-	134	149213	564348	3,78	14
2340	1364	860	429	696	253	137	146	11458	1693785	7482460	4,42	15
3060	2882	2853	1959	3870	2118	1117	1214	1845	820960	6454972	7,86	16
41690	27079	15742	7118	6027	1150	275	201	14135	13371638	77591626	5,80	17
16442	9221	4440	1626	1397	253	64	54	13216	9719832	51099239	5,26	18
3189	1749	858	345	321	57	17	33	1603	3999955	18761403	4,69	19
64381	40931	23893	11048	11615	3578	1473	1502	30799	27912385	153907240	5,51	20
1901	1780	1512	948	1513	610	278	250	444	350223	2832587	8,09	21
27526	18301	10276	4356	2968	469	105	43	3457	6035257	39363760	6,52	22
4965	3476	1820	714	531	75	23	12	1345	2126709	12907409	6,07	23
737	516	262	130	136	22	4	8	280	662481	3638572	5,49	24
35129	24073	13870	6148	5148	1176	410	313	5526	9174670	58742328	6,40	25
789	599	485	316	469	179	70	66	310	172048	1175002	6,83	26
5554	3083	1629	742	528	88	24	12	2516	1917547	10701938	5,58	27
643	385	194	61	69	11	5	-	478	420202	2146117	5,11	28
65	36	19	3	9	3	-	2	46	95812	395190	4,12	29
7051	4103	2327	1122	1075	281	99	80	3350	2605609	14418247	5,53	30
192	125	77	65	134	39	35	50	285	54940	307261	5,59	31
536	312	145	66	85	22	4	3	1089	228979	1126897	4,92	32
87	76	27	12	15	6	-	3	1331	65831	334289	5,08	33
17	14	8	2	6	1	-	-	25	23614	110522	4,68	34
832	527	257	145	240	68	39	56	2730	373364	1878969	5,03	35
2882	2504	2074	1329	2116	828	383	366	1039	577211	4314850	7,48	36
33616	21696	12050	5164	3581	579	133	58	7062	8181783	51192595	6,26	37
5995	3937	2041	787	615	92	28	15	3154	2612742	15387815	5,89	38
819	566	289	135	151	26	4	10	351	781907	4144284	5,30	39
43012	28703	16454	7415	6463	1525	548	449	11606	12153643	75039544	6,17	40

2 BEWOHNTE REINE MIETWOHNUNGEN *) IN GEBÄUDEN NACH M2/MIETPREISSTUFEN,

NIEDERSACHSEN

LFD. NR.	GEGENSTAND DER NACHWEISUNG	REINE MIET- WOHNUNGEN INSGESAMT	DAVON MIT EINER						NOCH: REINE		
			UNTER 2,00	2,00 - 2,50	2,50 - 3,00	3,00 - 3,50	3,50 - 4,00	4,00 - 5,00	5,00 - 6,00		
			1	2	3	4	5	6	7	8	
REINE MIETWOHNUNGEN 1958 - 1968 ERRICHTET											
MIT BAD UND WC, MIT SAMMELHEIZUNG											
	VON ... BIS UNTER ... M2 FLÄCHE										
41	UNTER 40	22032	25	21	50	80	101	421	1201		
42	40 - 80	194314	481	361	691	1290	2039	10172	27550		
43	80 - 120	57003	306	287	450	940	1614	6164	11188		
44	120 UND MEHR	8709	187	160	296	443	499	1403	1666		
45	ZUSAMMEN	282058	999	829	1487	2753	4253	18160	41605		
MIT BAD UND WC, OHNE SAMMELHEIZUNG											
	VON ... BIS UNTER ... M2 FLÄCHE										
46	UNTER 40	3349	18	20	63	72	52	249	479		
47	40 - 80	29387	157	205	352	589	849	4282	7614		
48	80 - 120	5149	103	105	193	302	369	872	990		
49	120 UND MEHR	737	69	39	64	83	58	123	104		
50	ZUSAMMEN	38622	347	369	672	1046	1328	5526	9187		
SONSTIGE AUSSTATTUNG											
	VON ... BIS UNTER ... M2 FLÄCHE										
51	UNTER 40	1543	48	78	92	103	81	177	119		
52	40 - 80	3195	130	100	138	166	185	386	436		
53	80 - 120	2145	32	28	48	49	57	102	136		
54	120 UND MEHR	199	15	5	14	8	10	28	29		
55	ZUSAMMEN	7082	225	211	292	326	333	693	720		
ZUSAMMEN											
	VON ... BIS UNTER ... M2 FLÄCHE										
56	UNTER 40	26924	91	119	205	255	234	847	1799		
57	40 - 80	226896	768	666	1181	2045	3073	14840	35600		
58	80 - 120	64297	441	420	691	1291	2040	7138	12314		
59	120 UND MEHR	9645	271	204	374	534	567	1554	1799		
60	ZUSAMMEN	327762	1571	1409	2451	4125	5914	24379	51512		
REINE MIETWOHNUNGEN 1969 - 1978 ERRICHTET											
MIT BAD UND WC, MIT SAMMELHEIZUNG											
	VON ... BIS UNTER ... M2 FLÄCHE										
61	UNTER 40	19546	15	7	27	28	53	150	500		
62	40 - 80	134418	228	107	317	614	972	4532	12212		
63	80 - 120	65703	207	148	295	700	1364	6017	11656		
64	120 UND MEHR	12683	157	140	272	419	578	1826	2739		
65	ZUSAMMEN	236350	607	402	911	1761	2967	12525	27107		
MIT BAD UND WC, OHNE SAMMELHEIZUNG											
	VON ... BIS UNTER ... M2 FLÄCHE										
66	UNTER 40	1100	2	8	10	7	14	34	75		
67	40 - 80	7082	42	69	86	150	235	753	1266		
68	80 - 120	3817	49	68	116	176	207	534	727		
69	120 UND MEHR	841	40	26	49	67	54	145	109		
70	ZUSAMMEN	12840	133	171	261	400	510	1466	2177		
SONSTIGE AUSSTATTUNG											
	VON ... BIS UNTER ... M2 FLÄCHE										
71	UNTER 40	224	6	7	14	13	13	30	14		
72	40 - 80	646	23	30	25	41	28	91	92		
73	80 - 120	547	14	5	12	15	24	35	47		
74	120 UND MEHR	165	4	2	4	6	13	30	27		
75	ZUSAMMEN	1582	47	44	55	75	78	186	180		
ZUSAMMEN											
	VON ... BIS UNTER ... M2 FLÄCHE										
76	UNTER 40	20870	23	22	51	48	80	214	589		
77	40 - 80	142146	293	206	428	805	1235	5376	13570		
78	80 - 120	74067	270	221	423	891	1595	6586	12430		
79	120 UND MEHR	13689	201	168	325	492	645	2001	2875		
80	ZUSAMMEN	250772	787	617	1227	2236	3555	14177	29464		

*) OHNE DIENST-, WERKS-, HAUSMEISTER-, STIFTSWOHNUNGEN, BERUFS- ODER GESCHAFTSMIETWOHNUNGEN; OHNE MIETWOHNUNGEN AUSLÄNDISCHER STREITKRAFTE UND ÄHNLICHER PERSONENGRUPPEN; OHNE VERBILLIGT, KOSTENLOS ODER ERMAESSIGT UEBERLASSENE WOHNUNGEN, OHNE VOELLIG UNTERVERMIETETE WOHNUNGEN. - 1) MIT MITTELN DES SOZIALEN WOHNUNGSBAUS GEFOERDERT (1. FOERDERUNGSWEG).

WOHNUNGSZÄHLUNG 1987

DURCHSCHNITTMIETE/M2, BAUJAHR, AUSSTATTUNG, FLAECHE UND OEFFENTLICHER FOERDERUNG

NIEDERSACHSEN

MONATLICHEN MIETE JE M2 VON ... BIS UNTER ... DM									FLAECHE	MIETE	DURCH- SCHNITTL. M2-MIETE JE WOHNUNG	LFD. NR.
6,00	7,00	8,00	9,00	10,00	12,00	14,00	16,00	OHNE	DER REINEN WOHNUNGEN MIT MIETANGABE	DER REINEN WOHNUNGEN MIT MIETANGABE		
7,00	8,00	9,00	10,00	12,00	14,00	16,00	UND MEHR	ANGABE				
9	10	11	12	13	14	15	16	17	18	19	20	

MIETWOHNUNGEN

2413	3174	3122	2543	3963	1813	850	745	1510	640857	5809877	9,07	41
51044	46727	26128	12718	7730	989	194	143	6057	11672980	82246877	7,05	42
12888	9916	5563	2462	1506	196	56	26	3441	4844609	31304523	6,46	43
1394	976	582	272	308	44	14	5	460	1163050	6676447	5,74	44
67739	60793	35395	17995	13507	3042	1114	919	11468	18321496	126037724	6,88	45
618	396	356	245	400	145	50	39	147	100682	749016	7,44	46
7410	3807	1427	550	401	81	16	12	1635	1675330	10050144	6,00	47
805	491	244	96	83	15	7	2	472	421099	2290100	5,44	48
70	29	28	15	8	4	-	1	42	96332	430761	4,47	49
8903	4723	2055	906	892	245	73	54	2296	2293443	13520021	5,90	50
87	66	67	54	125	76	39	31	300	32937	202731	6,16	51
363	260	150	91	57	12	2	3	716	141052	761212	5,40	52
107	69	63	29	17	7	1	2	1398	69163	380122	5,50	53
24	23	7	4	-	-	-	-	32	23521	115317	4,90	54
581	418	287	178	199	95	42	36	2446	266673	1459382	5,47	55
3118	3636	3545	2842	4488	2034	939	815	1957	774476	6761624	8,73	56
58817	50794	27705	13359	8188	1082	212	158	8408	13489362	93058233	6,90	57
13800	10476	5870	2587	1606	218	64	30	5311	5334871	33974745	6,37	58
1488	1028	617	291	316	48	14	6	534	1282903	7222525	5,63	59
77223	65934	37737	19079	14598	3382	1229	1009	16210	20881612	141017127	6,75	60
961	1592	2288	2114	4467	2999	1317	1394	1634	547662	5839066	10,66	61
22987	30474	24470	15523	13238	2191	290	281	5982	7931184	61582290	7,76	62
14809	13710	8867	4440	2750	366	71	45	4258	6006225	41170102	6,85	63
2288	1615	1052	512	477	70	19	10	509	1720985	10444874	6,07	64
41045	47391	36677	22589	20932	5626	1697	1730	12383	16206056	119036332	7,35	65
71	125	141	97	203	122	56	35	100	30180	277314	9,19	66
1457	1141	740	277	249	54	9	12	542	393604	2546371	6,47	67
643	435	233	92	52	14	3	2	426	313636	1813483	5,78	68
133	78	44	21	20	4	2	1	48	110933	585065	5,27	69
2304	1779	1158	487	564	194	70	50	1116	848353	5222233	6,16	70
23	16	17	14	23	6	1	3	24	5805	37010	6,38	71
65	54	29	13	27	7	2	4	115	29346	163222	5,56	72
31	36	18	9	18	4	4	-	275	25789	153643	5,96	73
25	11	9	5	7	1	-	1	20	20346	117981	5,80	74
144	117	73	41	75	18	7	8	434	81286	471856	5,80	75
1055	1733	2446	2225	4693	3127	1374	1432	1758	583647	6153390	10,54	76
24509	31669	25239	15813	13514	2252	301	297	6639	8354134	64291883	7,70	77
15483	14181	9118	4541	2860	384	78	47	4959	6345650	43137228	6,80	78
2446	1704	1105	538	504	75	21	12	577	1852264	11147820	6,02	79
43493	49287	37908	23117	21571	5838	1774	1788	13933	17135695	124730421	7,28	80

2 BEWOHNTE REINE MIETWOHNUNGEN *) IN GEBÄUDEN NACH M2/MIETPREISSTUFEN,

NIEDERSACHSEN

LFD. NR.	GEGENSTAND DER NACHWEISUNG	REINE MIET- WOHNUNGEN INSGESAMT	DAVON MIT EINER						
			UNTER 2,00	2,00 - 2,50	2,50 - 3,00	3,00 - 3,50	3,50 - 4,00	4,00 - 5,00	5,00 - 6,00
			1	2	3	4	5	6	7
NOCH: REINE									
REINE MIETWOHNUNGEN 1979 U. SPÄTER ERRICHTET									
MIT BAD UND WC, MIT SAMMELHEIZUNG									
VON ... BIS UNTER ... M2 FLÄCHE									
81	UNTER 40	7175	8	3	12	26	14	101	236
82	40 - 80	56045	87	41	111	194	308	1285	3782
83	80 - 120	39722	104	71	129	264	438	2168	4877
84	120 UND MEHR	12179	71	83	149	271	373	1323	2243
85	ZUSAMMEN	115121	270	198	401	755	1133	4877	11138
MIT BAD UND WC, OHNE SAMMELHEIZUNG									
VON ... BIS UNTER ... M2 FLÄCHE									
86	UNTER 40	508	9	5	9	4	3	22	31
87	40 - 80	3730	18	30	45	47	81	287	448
88	80 - 120	2772	29	30	59	97	104	282	468
89	120 UND MEHR	678	20	17	28	41	46	88	119
90	ZUSAMMEN	7688	76	82	141	189	234	679	1066
SONSTIGE AUSSTATTUNG									
VON ... BIS UNTER ... M2 FLÄCHE									
91	UNTER 40	128	5	-	-	8	4	4	7
92	40 - 80	340	7	8	6	13	19	29	53
93	80 - 120	491	7	6	7	9	10	28	28
94	120 UND MEHR	140	10	1	4	3	6	13	17
95	ZUSAMMEN	1099	29	15	17	33	39	74	105
ZUSAMMEN									
VON ... BIS UNTER ... M2 FLÄCHE									
96	UNTER 40	7811	22	8	21	38	21	127	274
97	40 - 80	50115	112	79	162	254	408	1601	4283
98	80 - 120	42985	140	107	195	370	552	2478	5373
99	120 UND MEHR	12997	101	101	181	315	425	1424	2379
100	ZUSAMMEN	123908	375	295	559	977	1406	5630	12309
REINE MIETWOHNUNGEN INSGESAMT									
MIT BAD UND WC, MIT SAMMELHEIZUNG									
VON ... BIS UNTER ... M2 FLÄCHE									
101	UNTER 40	76155	139	114	290	385	454	1895	4703
102	40 - 80	646560	2020	1696	3556	6690	10478	48202	104109
103	80 - 120	270177	1735	1576	2984	5815	9489	33576	52244
104	120 UND MEHR	60558	1356	1198	2039	2933	3719	9951	12122
105	ZUSAMMEN	1053450	5250	4584	8869	15823	24140	93634	173178
MIT BAD UND WC, OHNE SAMMELHEIZUNG									
VON ... BIS UNTER ... M2 FLÄCHE									
106	UNTER 40	17871	135	170	339	438	527	1943	2653
107	40 - 80	140402	1604	2329	3895	6236	8590	27933	31567
108	80 - 120	44638	1597	1708	2766	3798	4325	8497	7602
109	120 UND MEHR	9460	964	741	990	1086	874	1604	1133
110	ZUSAMMEN	212371	4300	4948	7990	11558	14316	39977	42955
SONSTIGE AUSSTATTUNG									
VON ... BIS UNTER ... M2 FLÄCHE									
111	UNTER 40	10297	430	587	519	662	572	1293	1119
112	40 - 80	31273	1670	1528	1982	2583	2675	5262	4102
113	80 - 120	16046	556	406	530	598	613	1056	930
114	120 UND MEHR	1867	258	100	138	128	137	278	208
115	ZUSAMMEN	59483	2914	2621	3169	3971	3997	7889	6359
ZUSAMMEN									
VON ... BIS UNTER ... M2 FLÄCHE									
116	UNTER 40	104323	704	871	1148	1485	1553	5131	8475
117	40 - 80	818235	5294	5553	9433	15509	21743	81397	139778
118	80 - 120	330861	3888	3690	6280	10211	14427	43129	60776
119	120 UND MEHR	71885	2578	2039	3167	4147	4730	11843	13463
120	INSGESAMT	1325304	12464	12153	20028	31352	42453	141500	222492

*) OHNE DIENST-, WERKS-, HAUSMEISTER-, STIFTSWOHNUNGEN, BERUFS- ODER GESCHAFTSMIETWOHNUNGEN; OHNE MIETWOHNUNGEN AUSLÄNDISCHER STREITKRAFTE UND ÄHNLICHER PERSONENGRUPPEN; OHNE VERBILIGT, KOSTENLOS ODER ERMAESSIGT UEBERLASSENE WOHNUNGEN, OHNE VOELLIG UNTERVERMIETETE WOHNUNGEN. - 1) MIT MITTELEN DES SOZIALEN WOHNUNGSBAUS GEFOERDERT (1. FOERDERUNGSWEG).

WOHNUNGSZÄHLUNG 1987

DURCHSCHNITTMIETE/M2, BAUJAHR, AUSSTATTUNG, FLAECHE UND OEFFENTLICHER FOERDERUNG

NIEDERSACHSEN

MONATLICHEN MIETE JE M2 VON ... BIS UNTER ... DM										FLAECHE	MIETE	DURCH- SCHNITTL. M2-MIETE JE WOHNUNG	LFD. NR.
6,00	7,00	8,00	9,00	10,00	12,00	14,00	16,00 UND MEHR	OHNE ANGABE	DER REINEN WOHNUNGEN MIT MIETANGABE				
7,00	8,00	9,00	10,00	12,00	14,00	M2			DM				
9	10	11	12	13	14	15	16	17	18	19	20		

MIETWOHNUNGEN

301	421	580	522	1679	1162	865	822	423	194179	2183565	11,25	81
6811	9673	9591	7724	10244	2650	535	147	2862	3231459	27385704	8,47	82
6800	7310	6294	4065	4041	770	137	55	2199	3527981	26789285	7,59	83
2308	1909	1389	758	740	153	21	17	371	1655063	11031348	6,67	84
16220	19313	17854	13069	16704	4735	1558	1041	5855	8608682	67389902	7,83	85
42	39	45	26	106	58	26	36	47	13938	132402	9,50	86
552	651	444	313	316	71	16	11	400	200092	1446649	7,23	87
447	355	261	149	121	33	6	5	326	229448	1479803	6,45	88
84	78	51	36	36	6	2	-	26	89881	525478	5,85	89
1125	1123	801	524	579	168	50	52	799	533359	3584332	6,72	90
14	10	11	8	13	10	4	11	19	2911	24669	8,47	91
39	31	21	19	18	3	2	3	69	15196	96016	6,32	92
37	33	29	20	17	10	4	1	245	24269	166056	6,84	93
27	23	14	5	6	-	2	-	9	18340	112956	6,16	94
117	97	75	52	54	23	12	15	342	60716	399697	6,58	95
357	470	636	556	1798	1230	895	869	489	211028	2340636	11,09	96
7402	10355	10056	8056	10578	2724	553	161	3331	3446747	28928369	8,39	97
7284	7698	6584	4234	4179	813	147	61	2770	3781698	28435144	7,52	98
2419	2010	1454	789	782	159	25	17	406	1763284	11669782	6,62	99
17462	20533	18730	13645	17337	4926	1620	1108	6996	9202757	71373931	7,76	100
7179	8729	9342	7493	14298	8124	4133	4101	4776	2185785	20708565	9,47	101
140467	126862	83343	46239	35121	7240	1346	760	24431	37745178	265843597	7,04	102
53309	42322	26397	13065	10017	1610	336	190	15512	23489794	151239341	6,44	103
9521	6542	4033	1979	1935	336	73	69	2742	8189357	46723635	5,71	104
210476	184455	123115	68776	65371	17310	5888	5120	47461	71610114	484515138	6,77	105
2435	1902	1719	1099	1945	879	376	370	941	524931	3821984	7,28	106
23217	13323	6688	2881	2368	469	105	87	9110	7691303	42738175	5,56	107
4753	2778	1425	596	526	111	33	10	4113	3727998	18099447	4,86	108
676	407	223	107	110	23	5	8	509	1255922	5201155	4,14	109
31081	18410	10055	4683	4949	1482	519	475	14673	13200154	69860761	5,29	110
858	594	493	319	722	334	199	225	1371	256606	1494923	5,83	111
2350	1408	761	390	399	78	23	28	6034	1407183	6480934	4,61	112
642	413	231	114	114	39	12	7	9785	577001	2695383	4,67	113
164	108	67	22	29	6	3	1	220	235034	1021124	4,34	114
4014	2523	1552	845	1264	457	237	261	17410	2475824	11692364	4,72	115
10472	11225	11554	8911	16965	9337	4708	4696	7088	2967322	26025472	8,77	116
166034	141593	90792	49510	41888	7787	1474	875	39575	46843664	315062706	6,73	117
58704	45513	28053	13775	10657	1760	381	207	29410	27794793	172034171	6,19	118
10361	7057	4323	2108	2074	365	81	78	3471	9680313	52945914	5,47	119
245571	205388	134722	74304	71584	19249	6644	5856	79544	87286092	566068263	6,49	120

NIEDERSACHSEN

LFD. NR.	GEGENSTAND DER NACHWEISUNG	REINE MIET- WOHNUNGEN INSGESAMT	DAVON MIT EINER							
			UNTER 2,00	2,00 2,50	2,50 3,00	3,00 3,50	3,50 4,00	4,00 5,00	5,00 6,00	
			1	2	3	4	5	6	7	8
REINE MIETWOHNUNGEN,										
REINE MIETWOHNUNGEN BIS 1948 ERRICHTET										
MIT BAD UND WC, MIT SAMMELHEIZUNG										
	VON ... BIS UNTER ... M2 FLAECH									
121	UNTER 40	210	-	-	2	-	2	7	21	
122	40 - 80	2225	5	9	10	23	46	251	433	
123	80 - 120	488	6	2	3	13	32	95	109	
124	120 UND MEHR	124	4	3	4	6	10	31	27	
125	ZUSAMMEN	3047	15	14	19	42	90	384	590	
MIT BAD UND WC, OHNE SAMMELHEIZUNG										
	VON ... BIS UNTER ... M2 FLAECH									
126	UNTER 40	87	-	2	1	2	1	21	20	
127	40 - 80	848	9	13	29	57	111	203	137	
128	80 - 120	120	15	10	7	12	10	24	13	
129	120 UND MEHR	25	3	2	-	5	2	8	1	
130	ZUSAMMEN	1080	27	27	37	76	124	256	171	
SONSTIGE AUSSTATTUNG										
	VON ... BIS UNTER ... M2 FLAECH									
131	UNTER 40	93	1	8	5	12	12	19	12	
132	40 - 80	209	6	12	13	24	43	23	24	
133	80 - 120	117	4	3	5	2	-	2	5	
134	120 UND MEHR	3	1	-	-	1	-	-	-	
135	ZUSAMMEN	422	12	23	23	39	55	44	41	
ZUSAMMEN										
	VON ... BIS UNTER ... M2 FLAECH									
136	UNTER 40	390	1	10	8	14	15	47	53	
137	40 - 80	3282	20	34	52	104	200	477	594	
138	80 - 120	725	25	15	15	27	42	121	127	
139	120 UND MEHR	152	8	5	4	12	12	39	28	
140	ZUSAMMEN	4549	54	64	79	157	269	684	802	
REINE MIETWOHNUNGEN 1949 - 1957 ERRICHTET										
MIT BAD UND WC, MIT SAMMELHEIZUNG										
	VON ... BIS UNTER ... M2 FLAECH									
141	UNTER 40	3561	5	7	5	16	27	206	626	
142	40 - 80	38407	75	44	98	246	549	3909	10978	
143	80 - 120	3235	34	16	42	66	120	540	854	
144	120 UND MEHR	332	21	20	25	19	20	59	61	
145	ZUSAMMEN	45535	135	87	170	347	716	4714	12519	
MIT BAD UND WC, OHNE SAMMELHEIZUNG										
	VON ... BIS UNTER ... M2 FLAECH									
146	UNTER 40	1977	2	6	18	34	72	467	535	
147	40 - 80	14050	49	58	143	376	958	4401	4003	
148	80 - 120	782	15	15	24	39	69	185	192	
149	120 UND MEHR	66	14	9	7	6	3	10	6	
150	ZUSAMMEN	16875	80	88	192	455	1102	5063	4736	
SONSTIGE AUSSTATTUNG										
	VON ... BIS UNTER ... M2 FLAECH									
151	UNTER 40	753	25	154	20	24	38	136	86	
152	40 - 80	1557	81	93	48	99	112	306	287	
153	80 - 120	184	5	6	-	3	9	21	15	
154	120 UND MEHR	9	3	-	-	-	2	-	1	
155	ZUSAMMEN	2503	114	253	68	126	161	463	389	
ZUSAMMEN										
	VON ... BIS UNTER ... M2 FLAECH									
156	UNTER 40	6291	32	167	43	74	137	809	1247	
157	40 - 80	54014	205	195	289	721	1619	8616	15268	
158	80 - 120	4201	54	37	66	108	198	746	1061	
159	120 UND MEHR	407	38	29	32	25	25	69	68	
160	ZUSAMMEN	64913	329	428	430	928	1979	10240	17644	

*) OHNE DIENST-, WERKS-, HAUSMEISTER-, STIFTSWOHNUNGEN, BERUFS- ODER GESCHAFTSMIETWOHNUNGEN; OHNE MIETWOHNUNGEN AUSLAENDISCHER STREITKRAEFTE UND AEHNLICHER PERSONENGRUPPEN; OHNE VERBILLIGT, KOSTENLOS ODER ERMAESSIGT UEBERLASSENE WOHNUNGEN, OHNE VOELLIG UNTERVERMIETETE WOHNUNGEN. - 1) MIT MITTELEN DES SOZIALEN WOHNUNGSBAUS GEFOERDERT (1. FOERDERUNGSWEG).

WOHNUNGSZÄHLUNG 1987

DURCHSCHNITTMIETE/M2, BAUJAHR, AUSSTATTUNG, FLAECHE UND DEFFENTLICHER FOERDERUNG

NIEDERSACHSEN

MONATLICHEN MIETE JE M2 VON ... BIS UNTER ... DM									FLAECHE	MIETE	DURCH- SCHNITTL. M2-MIETE JE WOHNUNG	LFD. NR.	
6,00	7,00	8,00	9,00	10,00	12,00	14,00	16,00	OHNE	DER REINEN WOHNUNGEN MIT MIETANGABE	M2			DM
- 7,00	- 8,00	- 9,00	- 10,00	- 12,00	- 14,00	- 16,00	UND MEHR	ANGABE					
9	10	11	12	13	14	15	16	17	18	19	20		

DEFFENTLICH GEFOERDERT 1)

32	32	29	14	13	12	10	19	17	6077	52254	8,60	121
602	356	210	104	43	5	-	-	128	120284	774518	6,44	122
92	69	28	8	7	1	-	-	23	43445	253773	5,84	123
21	5	9	-	-	-	-	-	4	18655	83955	5,04	124
747	462	276	126	63	18	10	19	172	186461	1164500	6,25	125
15	3	3	3	5	5	-	-	6	2700	16348	6,06	126
97	48	32	12	6	2	1	-	91	42610	215103	5,05	127
11	6	3	-	-	1	-	-	8	10437	43418	4,16	128
-	-	-	-	-	-	-	-	4	2951	9853	3,34	129
123	57	38	15	11	8	1	-	109	58698	284723	4,85	130
5	7	1	5	4	-	-	-	2	2897	13996	4,83	131
10	4	3	-	-	-	-	1	46	9171	38347	4,18	132
3	-	-	-	-	-	-	-	93	2101	7441	3,54	133
-	-	-	-	-	-	-	-	1	298	550	1,85	134
18	11	4	5	4	-	-	1	142	14467	60334	4,17	135
52	42	33	22	22	17	10	19	25	11674	82599	7,08	136
709	408	245	116	49	7	1	1	265	172065	1027968	5,97	137
106	75	31	8	7	2	-	-	124	55983	304632	5,44	138
21	5	9	-	-	-	-	-	9	19904	94358	4,74	139
888	530	318	146	78	26	11	20	423	259626	1509557	5,81	140
796	717	465	242	249	72	27	16	85	114632	831521	7,25	141
10986	6055	2841	1140	574	71	10	6	825	2132743	13515488	6,34	142
674	418	180	69	44	9	1	-	168	274927	1623462	5,91	143
44	21	13	5	7	1	1	1	14	44287	216982	4,90	144
12500	7211	3499	1456	874	153	39	23	1092	2566599	16187453	6,31	145
292	198	111	70	72	30	11	10	49	62908	381776	6,07	146
1890	828	362	157	106	14	8	2	695	730054	3892407	5,33	147
93	46	29	5	2	-	-	-	68	64101	323210	5,04	148
5	1	-	-	-	1	-	1	3	9217	32578	3,53	149
2280	1073	502	232	180	45	19	13	815	866280	4629971	5,34	150
81	52	22	30	21	5	2	10	47	22300	107989	4,84	151
185	74	34	10	12	3	-	-	213	69167	328543	4,75	152
6	5	1	1	1	-	-	1	110	6628	32077	4,84	153
2	-	-	-	-	-	-	-	1	1125	3821	3,40	154
274	131	57	41	34	8	2	11	371	99220	472430	4,76	155
1169	967	598	342	342	107	40	36	181	199840	1321286	6,61	156
13061	6957	3237	1307	692	88	18	8	1733	2931964	17736438	6,05	157
773	469	210	75	47	9	1	1	346	345656	1978749	5,72	158
51	22	13	5	7	2	1	2	18	54639	253381	4,64	159
15054	8415	4058	1729	1088	206	60	47	2278	3532099	21289854	6,03	160

2 BEWOHNTE REINE MIETWOHNUNGEN *) IN GEBÄUDEN NACH M2/MIETPREISSTUFEN,

NIEDERSACHSEN

LFD. NR.	GEGENSTAND DER NACHWEISUNG	REINE MIET- WOHNUNGEN INSGESAMT	DAVON MIT EINER						8	
			UNTER 2,00	2,00	2,50	3,00	3,50	4,00		5,00
				-	-	-	-	-		-
1	2	3	4	5	6	7	8			
NOCH: REINE MIETWOHNUNGEN,										
REINE MIETWOHNUNGEN 1958 - 1968 ERRICHTET										
MIT BAD UND WC, MIT SAMMELHEIZUNG										
VON ... BIS UNTER ... M2 FLAECHE										
161	UNTER 40	6414	11	6	13	17	33	110	470	
162	40 - 80	77756	106	69	123	237	393	2752	10198	
163	80 - 120	10312	47	43	56	91	157	650	1664	
164	120 UND MEHR	514	8	15	37	36	28	73	100	
165	ZUSAMMEN	94996	172	133	229	381	611	3585	12432	
MIT BAD UND WC, OHNE SAMMELHEIZUNG										
VON ... BIS UNTER ... M2 FLAECHE										
166	UNTER 40	1324	4	10	29	21	21	145	266	
167	40 - 80	13540	44	73	86	175	285	2077	4053	
168	80 - 120	1090	16	15	23	31	49	159	242	
169	120 UND MEHR	70	13	4	7	6	3	9	5	
170	ZUSAMMEN	16024	77	102	145	233	358	2390	4566	
SONSTIGE AUSSTATTUNG										
VON ... BIS UNTER ... M2 FLAECHE										
171	UNTER 40	255	4	6	24	15	11	42	37	
172	40 - 80	697	12	14	12	25	23	91	126	
173	80 - 120	227	3	4	7	8	10	16	14	
174	120 UND MEHR	15	1	1	-	2	2	4	2	
175	ZUSAMMEN	1194	20	25	43	50	46	153	179	
ZUSAMMEN										
VON ... BIS UNTER ... M2 FLAECHE										
176	UNTER 40	7993	19	22	66	53	65	297	773	
177	40 - 80	91993	162	156	221	437	701	4920	14377	
178	80 - 120	11629	66	62	86	130	216	825	1920	
179	120 UND MEHR	589	22	20	44	44	33	86	107	
180	ZUSAMMEN	112214	269	260	417	664	1015	6128	17177	
REINE MIETWOHNUNGEN 1969 - 1978 ERRICHTET										
MIT BAD UND WC, MIT SAMMELHEIZUNG										
VON ... BIS UNTER ... M2 FLAECHE										
181	UNTER 40	3463	1	-	1	4	9	15	144	
182	40 - 80	40395	47	10	25	53	86	487	2296	
183	80 - 120	10777	15	6	17	40	43	266	845	
184	120 UND MEHR	704	16	13	16	19	28	88	132	
185	ZUSAMMEN	55339	79	29	59	116	166	856	3417	
MIT BAD UND WC, OHNE SAMMELHEIZUNG										
VON ... BIS UNTER ... M2 FLAECHE										
186	UNTER 40	127	-	1	1	-	4	11	22	
187	40 - 80	1543	1	6	7	12	57	134	285	
188	80 - 120	237	1	4	3	7	3	18	41	
189	120 UND MEHR	54	3	-	1	3	3	4	14	
190	ZUSAMMEN	1961	5	11	12	22	67	167	362	
SONSTIGE AUSSTATTUNG										
VON ... BIS UNTER ... M2 FLAECHE										
191	UNTER 40	37	-	-	1	3	3	10	2	
192	40 - 80	57	-	1	-	1	1	6	15	
193	80 - 120	27	1	-	-	-	1	1	7	
194	120 UND MEHR	16	-	-	-	-	1	4	2	
195	ZUSAMMEN	137	1	1	1	4	6	21	26	
ZUSAMMEN										
VON ... BIS UNTER ... M2 FLAECHE										
196	UNTER 40	3627	1	1	3	7	16	36	168	
197	40 - 80	41995	48	17	32	66	144	627	2596	
198	80 - 120	11041	17	10	20	47	47	285	993	
199	120 UND MEHR	774	19	13	17	22	32	96	148	
200	ZUSAMMEN	57437	85	41	72	142	239	1044	3805	

*) OHNE DIENST-, MERKS-, HAUSMEISTER-, STIFTSWOHNUNGEN, BERUFS- ODER GESCHAFTSMIETWOHNUNGEN; OHNE MIETWOHNUNGEN AUSLAENDISCHER STREITKRAEFTE UND AENLICHER PERSONENGRUPPEN; OHNE VERBILLIGT, KOSTENLOS ODER ERMAESSIGT UEBERLASSENE WOHNUNGEN, OHNE VOELLIG UNTERVERMIETETE WOHNUNGEN. - 1) MIT MITTELEN DES SOZIALEN WOHNUNGSBAUS GEFOERDERT (1. FOERDERUNGSWEG).

WOHNUNGSZÄHLUNG 1987

DURCHSCHNITTSMIETE/M2, BAUJAHR, AUSSTATTUNG, FLAECHE UND OEFFENTLICHER FOERDERUNG

NIEDERSACHSEN

MONATLICHEN MIETE JE M2 VON ... BIS UNTER ... DM									FLAECHE	MIETE	DURCHSCHNITTL. M2-MIETE JE WOHNUNG	LFD. NR.
6,00	7,00	8,00	9,00	10,00	12,00	14,00	16,00	OHNE ANGABE	DER REINEN WOHNUNGEN MIT MIETANGABE			
7,00	8,00	9,00	10,00	12,00	14,00	16,00	UND MEHR		M2	DM		
9	10	11	12	13	14	15	16	17	18	19	20	

OEFFENTLICH GEFOERDERT 1)

1134	1449	1177	801	659	234	57	45	198	203192	1639374	8,07	161
24112	21891	10021	4375	1676	122	27	14	1640	4695125	33072300	7,04	162
2904	2397	1139	491	146	17	5	-	505	859522	5781167	6,73	163
58	62	23	14	9	2	-	1	48	64408	346057	5,37	164
28208	25799	12360	5681	2490	375	89	60	2391	5822247	40838898	7,01	165
360	208	82	49	41	17	11	5	55	40957	264990	6,47	166
3778	1776	402	156	87	22	4	1	521	780196	4651668	5,96	167
253	136	45	17	12	4	-	-	88	88094	509785	5,79	168
5	6	3	2	1	-	-	-	6	9074	38098	4,20	169
4396	2126	532	224	141	43	15	6	670	918321	5464541	5,95	170
16	13	13	11	34	2	3	-	24	6492	38376	5,91	171
98	63	52	39	10	1	-	-	131	31725	188248	5,93	172
7	7	1	3	1	-	-	-	146	7407	34959	4,72	173
1	-	-	-	-	-	-	-	2	1747	6938	3,97	174
122	83	66	53	45	3	3	-	303	47371	268531	5,67	175
1510	1670	1272	861	734	253	71	50	277	250641	1942740	7,75	176
27988	23730	10475	4570	1773	145	31	15	2292	5507046	37912216	6,88	177
3164	2540	1185	511	159	21	5	-	739	955023	6325921	6,62	178
64	68	26	16	10	2	-	1	56	75229	391093	5,20	179
32726	28008	12958	5958	2676	421	107	66	3364	6787939	46571970	6,86	180
285	541	664	552	535	152	207	91	262	103418	931230	9,00	181
6886	11949	9055	5304	2673	150	26	10	1338	2364792	18556585	7,85	182
2540	3257	1921	1041	360	15	1	3	407	918747	6830977	7,44	183
167	107	45	21	14	1	-	-	37	91907	544537	5,92	184
9878	15854	11685	6918	3582	318	234	104	2044	3478864	26863329	7,72	185
22	27	19	5	2	3	3	-	7	4111	28768	7,00	186
402	318	195	32	27	-	-	-	67	84749	557554	6,58	187
73	49	12	3	1	1	-	-	21	19349	120191	6,21	188
11	6	-	3	-	-	-	-	6	6584	36504	5,54	189
508	400	226	43	30	4	3	-	101	114793	743017	6,47	190
5	3	1	2	1	1	-	1	4	962	6007	6,24	191
5	4	6	3	2	-	-	-	13	2274	14324	6,30	192
-	1	-	-	-	-	-	-	16	994	4951	4,98	193
6	1	1	-	-	-	-	-	1	2035	12052	5,92	194
16	9	8	5	3	1	-	1	34	6265	37334	5,96	195
312	571	684	559	538	156	210	92	273	108491	966005	8,90	196
7293	12271	9256	5399	2702	150	26	10	1418	2451815	19128463	7,80	197
2613	3307	1933	1044	361	16	1	3	444	939090	6956119	7,41	198
184	114	46	24	14	1	-	-	44	100526	593093	5,90	199
10402	16263	11919	6966	3615	323	27	105	2179	3599922	27643680	7,68	200

2 BEWOHNTE REINE MIETWOHNUNGEN *) IN GEBAEUDEN NACH M2/MIETPREISSTUFEN,

NIEDERSACHSEN

LFD. NR.	GEGENSTAND DER NACHWEISUNG	REINE MIETWOHNUNGEN INSGESAMT	DAVON MIT EINER							
			UNTER 2,00	2,00 - 2,50	2,50 - 3,00	3,00 - 3,50	3,50 - 4,00	4,00 - 5,00	5,00 - 6,00	
			2	3	4	5	6	7	8	
NOCH: REINE MIETWOHNUNGEN,										
REINE MIETWOHNUNGEN 1979 U. SPAETER ERRICHTET										
MIT BAD UND WC, MIT SAMMELHEIZUNG										
VON ... BIS UNTER ... M2 FLAECHE										
201	UNTER 40	560	1	-	-	3	1	21	30	
202	40 - 80	10981	11	4	12	13	24	86	650	
203	80 - 120	2966	5	9	5	7	18	64	208	
204	120 UND MEHR	367	-	5	7	7	11	30	102	
205	ZUSAMMEN	14874	17	18	24	30	54	201	990	
MIT BAD UND WC, OHNE SAMMELHEIZUNG										
VON ... BIS UNTER ... M2 FLAECHE										
206	UNTER 40	31	-	-	-	-	-	5	6	
207	40 - 80	371	-	2	2	-	3	23	60	
208	80 - 120	175	1	1	1	2	2	5	13	
209	120 UND MEHR	11	-	-	1	-	1	-	1	
210	ZUSAMMEN	588	1	3	4	2	6	33	80	
SONSTIGE AUSSTATTUNG										
VON ... BIS UNTER ... M2 FLAECHE										
211	UNTER 40	2	-	-	-	-	-	-	-	
212	40 - 80	26	-	-	-	-	1	3	5	
213	80 - 120	52	2	-	-	-	-	-	2	
214	120 UND MEHR	9	-	-	-	-	-	-	-	
215	ZUSAMMEN	89	2	-	-	-	1	3	7	
ZUSAMMEN										
VON ... BIS UNTER ... M2 FLAECHE										
216	UNTER 40	593	1	-	-	3	1	26	36	
217	40 - 80	11378	11	6	14	13	28	112	715	
218	80 - 120	3193	8	10	6	9	20	69	223	
219	120 UND MEHR	387	-	5	8	7	12	30	103	
220	ZUSAMMEN	15551	20	21	28	32	61	237	1077	
REINE MIETWOHNUNGEN INSGESAMT										
MIT BAD UND WC, MIT SAMMELHEIZUNG										
VON ... BIS UNTER ... M2 FLAECHE										
221	UNTER 40	14208	18	13	21	40	72	359	1291	
222	40 - 80	165764	244	136	268	572	1098	7485	24555	
223	80 - 120	27778	107	76	123	217	370	1615	3680	
224	120 UND MEHR	2041	49	56	89	87	97	281	422	
225	ZUSAMMEN	213791	418	281	501	916	1637	9740	29948	
MIT BAD UND WC, OHNE SAMMELHEIZUNG										
VON ... BIS UNTER ... M2 FLAECHE										
226	UNTER 40	3546	6	19	49	57	98	649	849	
227	40 - 80	30352	103	152	267	620	1414	6838	8538	
228	80 - 120	2404	48	45	58	91	133	391	501	
229	120 UND MEHR	226	33	15	16	20	12	31	27	
230	ZUSAMMEN	36528	190	231	390	788	1657	7909	9915	
SONSTIGE AUSSTATTUNG										
VON ... BIS UNTER ... M2 FLAECHE										
231	UNTER 40	1140	30	168	50	54	64	207	137	
232	40 - 80	2546	99	120	73	149	180	429	457	
233	80 - 120	607	15	13	12	13	20	40	43	
234	120 UND MEHR	52	5	1	-	3	5	8	5	
235	ZUSAMMEN	4345	149	302	135	219	269	684	642	
ZUSAMMEN										
VON ... BIS UNTER ... M2 FLAECHE										
236	UNTER 40	18894	54	200	120	151	234	1215	2277	
237	40 - 80	202662	446	408	608	1341	2692	14752	33550	
238	80 - 120	30789	170	134	193	321	523	2046	4224	
239	120 UND MEHR	2319	87	72	105	110	114	320	454	
240	INSGESAMT	254664	757	814	1026	1923	3563	18333	40505	

*) OHNE DIENST-, WERKS-, HAUSMEISTER-, STIFTSWOHNUNGEN, BERUFS- ODER GESCHAFTSMIETWOHNUNGEN; OHNE MIETWOHNUNGEN AUSLAENDISCHER STREITKRAEFTE UND AEHNLICHER PERSONENGRUPPEN; OHNE VERBILLIGT, KOSTENLOS ODER ERMAESSIGT UEBERLASSENE WOHNUNGEN, OHNE VOELLIG UNTERVERMIETETE WOHNUNGEN. - 1) MIT MITTELEN DES SOZIALEN WOHNUNGSBAUS GEFUERDERT (1. FOERDERUNGSWEG).

WOHNUNGSZÄHLUNG 1987

DURCHSCHNITTMIETE/M2, BAUJAHR, AUSSTATTUNG, FLAECHE UND OEFFENTLICHER FOERDERUNG

NIEDERSACHSEN

MONATLICHEN MIETE JE M2 VON ... BIS UNTER ... DM									FLAECHE	MIETE	DURCHSCHNITTL. M2-MIETE JE WOHNUNG	LFD. NR.
6,00 7,00	7,00 8,00	8,00 9,00	9,00 10,00	10,00 12,00	12,00 14,00	14,00 16,00	16,00 UND MEHR	OHNE ANGABE	DER REINEN WOHNUNGEN MIT MIETANGABE			
9	10	11	12	13	14	15	16	17	M2	DM	20	

OEFFENTLICH GEFOERDERT 1)

26	51	52	57	185	52	33	18	30	13231	126107	9,53	201
1696	2798	2247	1678	1247	162	19	5	329	622177	5071269	8,15	202
517	794	473	369	326	30	3	1	137	254704	2000268	7,85	203
96	49	19	16	12	-	-	-	13	48675	299580	6,15	204
2335	3692	2791	2120	1770	244	55	24	509	938787	7497224	7,99	205
4	-	4	-	6	1	1	3	1	875	6728	7,69	206
87	85	32	23	13	1	-	1	39	19148	133136	6,95	207
14	25	13	6	1	-	-	-	91	7792	53321	6,84	208
4	1	-	1	1	-	-	-	1	1418	9113	6,43	209
109	111	49	30	21	2	1	4	132	29233	202298	6,92	210
-	-	-	1	-	-	-	-	1	28	260	9,29	211
4	1	1	1	1	1	1	1	7	1018	7713	7,58	212
2	1	2	-	2	-	-	-	40	1202	8477	7,05	213
2	3	2	1	1	-	-	-	1	1222	10158	8,31	214
8	5	5	3	4	1	1	1	48	3470	26608	7,67	215
30	51	56	58	191	53	34	21	32	14134	133095	9,42	216
1787	2884	2280	1702	1261	164	19	7	375	642343	5212118	8,11	217
533	820	488	375	329	30	4	1	268	263698	2062066	7,82	218
102	53	21	18	14	-	-	-	14	51315	318951	6,21	219
2452	3808	2845	2153	1795	247	57	29	689	971490	7726130	7,95	220
2273	2790	2387	1666	1641	522	334	189	592	440550	3580486	8,13	221
44282	43049	24374	12601	6213	510	82	35	4260	9935121	70990160	7,15	222
6727	6935	3741	1978	883	72	10	4	1240	2351345	16489647	7,01	223
386	244	109	56	42	4	1	2	116	265942	1491111	5,61	224
53668	53018	30611	16301	8779	1108	427	230	6208	12992958	92551404	7,12	225
693	436	219	127	126	56	26	18	118	111551	698611	6,26	226
6254	3055	1023	380	239	39	13	4	1413	1656757	9449868	5,70	227
444	262	102	31	16	6	-	-	276	189773	1049925	5,53	228
25	14	3	6	2	1	-	1	20	29244	126146	4,31	229
7416	3767	1347	544	383	102	39	23	1827	1987325	11324550	5,70	230
107	75	37	49	60	8	5	11	78	32679	166628	5,10	231
302	146	96	53	25	5	-	2	410	113955	577175	5,09	232
18	14	4	4	4	-	1	1	405	18332	87915	4,80	233
11	4	3	1	1	-	-	-	5	6427	33519	5,22	234
438	239	140	107	90	13	6	14	898	170793	865237	5,07	235
3073	3301	2643	1842	1827	586	365	218	788	584780	4445725	7,60	236
50838	46250	25493	13034	6477	554	95	41	6083	11705233	81017203	6,92	237
7189	7211	3847	2013	93	78	11	5	1921	2559450	17627487	6,89	238
422	262	115	63	45	5	1	3	141	301613	1650776	5,47	239
61522	57024	32098	16952	9252	1223	472	267	8933	15151076	104741191	6,91	240

2 BEWOHNTE REINE MIETWOHNUNGEN *) IN GEBÄUDEN NACH M2/MIETPREISSTUFEN,

NIEDERSACHSEN

LFD. NR.	GEGENSTAND DER NACHWEISUNG	DAVON MIT EINER							
		REINE MIET- WOHNUNGEN INSGESAMT	UNTER	2,00	2,50	3,00	3,50	4,00	5,00
			2,00	2,50	3,00	3,50	4,00	5,00	6,00
		1	2	3	4	5	6	7	8
REINE MIETWOHNUNGEN, NICHT									
REINE MIETWOHNUNGEN BIS 1948 ERRICHTET									
MIT BAD UND WC, MIT SAMMELHEIZUNG									
VON ... BIS UNTER ... M2 FLAECHE									
241	UNTER 40	15767	63	67	163	178	193	696	1320
242	40 - 80	152425	880	923	1955	3534	5270	21369	35037
243	80 - 120	78729	892	891	1777	3277	5021	15542	18801
244	120 UND MEHR	21892	787	679	1109	1586	1991	4531	4472
245	ZUSAMMEN	268813	2622	2554	5004	8555	12415	42138	59630
MIT BAD UND WC, OHNE SAMMELHEIZUNG									
VON ... BIS UNTER ... M2 FLAECHE									
246	UNTER 40	7146	90	114	216	267	282	733	872
247	40 - 80	62557	1187	1718	2828	4287	5172	13423	12753
248	80 - 120	27680	1261	1352	2179	2829	3208	5806	4433
249	120 UND MEHR	6451	737	593	779	810	669	1126	723
250	ZUSAMMEN	103834	3275	3777	6002	8193	9331	21088	18781
SONSTIGE AUSSTATTUNG									
VON ... BIS UNTER ... M2 FLAECHE									
251	UNTER 40	6184	298	293	316	405	368	774	713
252	40 - 80	21551	1234	1151	1545	2019	2049	3859	2724
253	80 - 120	10701	449	324	418	475	459	765	591
254	120 UND MEHR	1169	204	88	103	99	98	187	99
255	ZUSAMMEN	39605	2185	1856	2382	2998	2974	5585	4127
ZUSAMMEN									
VON ... BIS UNTER ... M2 FLAECHE									
256	UNTER 40	29097	451	474	695	850	843	2203	2905
257	40 - 80	236533	3301	3792	6328	9840	12491	38651	50514
258	80 - 120	117110	2602	2567	4374	6581	8688	22113	23825
259	120 UND MEHR	29512	1728	1354	1991	2475	2698	5844	5294
260	ZUSAMMEN	412252	8082	8187	13368	19746	24720	68811	82538
REINE MIETWOHNUNGEN 1949 - 1957 ERRICHTET									
MIT BAD UND WC, MIT SAMMELHEIZUNG									
VON ... BIS UNTER ... M2 FLAECHE									
261	UNTER 40	7864	23	9	31	57	64	314	799
262	40 - 80	68726	264	211	374	789	1294	6684	14117
263	80 - 120	21297	186	161	288	555	900	3050	4759
264	120 UND MEHR	4639	129	119	184	209	308	788	914
265	ZUSAMMEN	102526	602	500	877	1610	2566	10836	20589
MIT BAD UND WC, OHNE SAMMELHEIZUNG									
VON ... BIS UNTER ... M2 FLAECHE									
266	UNTER 40	3704	14	15	22	52	103	417	641
267	40 - 80	22748	142	236	412	730	1184	4584	5346
268	80 - 120	4318	125	128	188	343	358	794	779
269	120 UND MEHR	662	81	55	63	74	42	104	71
270	ZUSAMMEN	31432	362	434	685	1199	1687	5899	6837
SONSTIGE AUSSTATTUNG									
VON ... BIS UNTER ... M2 FLAECHE									
271	UNTER 40	1372	47	47	72	97	56	153	168
272	40 - 80	3775	189	134	207	221	239	568	486
273	80 - 120	1861	45	34	40	45	54	103	108
274	120 UND MEHR	182	21	4	13	11	8	20	35
275	ZUSAMMEN	7190	302	219	332	374	357	844	797
ZUSAMMEN									
VON ... BIS UNTER ... M2 FLAECHE									
276	UNTER 40	12940	84	71	125	206	223	884	1608
277	40 - 80	95249	595	581	993	1740	2717	11836	19949
278	80 - 120	27476	356	223	516	943	1312	3947	5646
279	120 UND MEHR	5483	231	178	260	294	358	912	1020
280	ZUSAMMEN	141148	1266	1153	1894	3183	4610	17579	28223

*) OHNE DIENST-, WERKS-, HAUSMEISTER-, STIFTSWOHNUNGEN, BERUFS- ODER GESCHAFTSMIETWOHNUNGEN; OHNE MIETWOHNUNGEN AUSLAENDISCHER STREITKRAEFTE UND AEHNLICHER PERSONENGRUPPEN; OHNE VERBILLIGT, KOSTENLOS ODER ERMAESSIGT UEBERLASSENE WOHNUNGEN, OHNE VOELLIG UNTERVERMIETETE WOHNUNGEN. - 1) MIT MITTELN DES SOZIALEN WOHNUNGSBAUS GEFORDERDERT (1. FORDERUNGSWEG).

WOHNUNGSZÄHLUNG 1987

DURCHSCHNITTMIETE/M2, BAUJAHR, AUSSTATTUNG, FLAECHE UND OEFFENTLICHER FOERDERUNG

NIEDERSACHSEN

MONATLICHEN MIETE JE M2 VON ... BIS UNTER ... DM									FLAECHE	MIETE	DURCHSCHNITTL. M2-MIETE JE WOHNUNG	LFD. NR.
6,00	7,00	8,00	9,00	10,00	12,00	14,00	16,00	OHNE	DER REINEN WOHNUNGEN MIT MIETANGABE	DER REINEN WOHNUNGEN MIT MIETANGABE		
7,00	8,00	9,00	10,00	12,00	14,00	16,00	UND MEHR	ANGABE				
9	10	11	12	13	14	15	16	17	18	19	20	

OEFFENTLICH GEFOERDERT

1571	1730	1811	1352	2663	1528	813	871	748	446787	3991216	8,93	241
31497	21331	12668	5814	4898	936	222	146	5945	8754014	54490448	6,22	242
13755	7841	3825	1376	1182	202	49	52	4246	6940825	38814249	5,59	243
2773	1521	739	307	274	47	15	29	1118	2971123	14848439	5,00	244
49596	32423	19043	8849	9017	2713	1099	1098	12057	19112749	112144352	5,87	245
900	740	689	412	762	370	174	194	331	205383	1471901	7,17	246
8147	4593	2416	987	868	173	39	40	3925	3462120	17777970	5,13	247
2204	1106	490	198	161	37	12	1	2403	2333176	10326526	4,43	248
324	186	81	32	37	6	1	4	343	860013	3254808	3,78	249
11575	6625	3676	1629	1828	586	226	239	7003	6860692	32831205	4,79	250
537	370	320	173	423	203	120	130	741	157116	909256	5,79	251
1337	747	413	201	212	34	13	14	3999	983439	4295240	4,37	252
377	199	94	44	47	12	3	1	6443	389848	1653832	4,24	253
71	37	29	6	10	4	1	-	133	148915	563798	3,79	254
2322	1353	856	424	692	253	137	145	11316	1679318	7422126	4,42	255
3008	2840	2820	1937	3848	2101	1107	1195	1820	809286	6372373	7,87	256
40981	26571	15497	7002	5978	1143	274	200	13870	13199573	76563658	5,80	257
16336	9146	4409	1618	1390	251	64	54	13092	9663849	50794607	5,26	258
3168	1744	849	345	321	57	17	33	1594	3980051	18667045	4,69	259
63493	40401	23575	10902	11537	3552	1462	1482	30376	27652759	152397683	5,51	260
1105	1063	1047	706	1264	538	251	234	359	235591	2001066	8,49	261
16540	12246	7435	3216	2394	398	95	37	2632	3902514	25848272	6,62	262
4291	3058	1640	645	487	66	22	12	1177	1851782	11283947	6,09	263
693	495	249	125	129	21	3	7	266	618184	3421590	5,53	264
22629	16862	10371	4692	4274	1023	371	290	4434	6608071	42554875	6,44	265
497	401	374	246	397	149	59	56	261	109140	793226	7,27	266
3664	2255	1267	585	422	74	16	10	1821	1187493	6809531	5,73	267
550	339	165	56	67	11	5	-	410	356101	1822907	5,12	268
60	35	19	3	9	2	-	1	43	86595	362612	4,19	269
4771	3030	1825	890	895	236	80	67	2535	1793329	9788276	5,63	270
111	73	55	35	113	34	33	40	238	32640	199272	6,11	271
351	238	111	56	73	19	4	3	876	159812	798354	5,00	272
81	71	26	11	14	6	-	2	1221	59203	302212	5,10	273
15	14	8	2	6	1	-	-	24	22489	106701	4,74	274
558	396	200	104	206	60	37	45	2359	274144	1406539	5,13	275
1713	1537	1476	987	1774	721	343	330	858	377371	2993564	7,93	276
20555	14739	8813	3857	2889	491	115	50	5329	5249819	33456157	6,37	277
4922	3468	1831	712	568	83	27	14	2808	2267086	13409066	5,91	278
768	544	276	130	144	24	3	8	333	727268	3890903	5,35	279
27958	20288	12396	5686	5375	1319	488	402	9328	8621544	53749690	6,23	280

2 BEWOHNTE REINE MIETWOHNUNGEN *) IN GEBÄUDEN NACH M2/MIETPREISSTUFEN,

NIEDERSACHSEN

LFD. NR.	GEGENSTAND DER NACHWEISUNG	REINE MIET- WOHNUNGEN INSGESAMT	DAVON MIT EINER						
			UNTER	2,00	2,50	3,00	3,50	4,00	5,00
			2,00	2,50	3,00	3,50	4,00	5,00	6,00
		1	2	3	4	5	6	7	8

NOCH: REINE MIETWOHNUNGEN, NICHT

REINE MIETWOHNUNGEN 1958 - 1968 ERRICHTET									
MIT BAD UND WC, MIT SAMMELHEIZUNG									
VON ... BIS UNTER ... M2 FLAECHE									
281	UNTER 40	15618	14	15	37	63	68	311	731
282	40 - 80	116558	375	292	568	1053	1646	7420	17352
283	80 - 120	46691	259	244	394	849	1457	5514	9524
284	120 UND MEHR	8195	179	145	259	407	471	1330	1566
285	ZUSAMMEN	187062	827	696	1258	2372	3642	14575	29173
MIT BAD UND WC, OHNE SAMMELHEIZUNG									
VON ... BIS UNTER ... M2 FLAECHE									
286	UNTER 40	2025	14	10	34	51	31	104	213
287	40 - 80	15847	113	132	266	414	564	2205	3561
288	80 - 120	4059	87	90	170	271	320	713	748
289	120 UND MEHR	667	56	35	57	77	55	114	99
290	ZUSAMMEN	22598	270	267	527	813	970	3136	4621
SONSTIGE AUSSTATTUNG									
VON ... BIS UNTER ... M2 FLAECHE									
291	UNTER 40	1288	44	72	68	88	70	135	82
292	40 - 80	2498	118	86	126	141	162	295	310
293	80 - 120	1918	29	24	41	41	47	86	122
294	120 UND MEHR	184	14	4	14	6	8	24	27
295	ZUSAMMEN	5888	205	186	249	276	287	540	541
ZUSAMMEN									
VON ... BIS UNTER ... M2 FLAECHE									
296	UNTER 40	18931	72	97	139	202	169	550	1026
297	40 - 80	134903	606	510	960	1608	2372	9920	21223
298	80 - 120	52668	375	358	605	1161	1824	6313	10394
299	120 UND MEHR	9046	249	184	330	490	534	1468	1692
300	ZUSAMMEN	215548	1302	1149	2034	3461	4899	18251	34335
REINE MIETWOHNUNGEN 1969 - 1978 ERRICHTET									
MIT BAD UND WC, MIT SAMMELHEIZUNG									
VON ... BIS UNTER ... M2 FLAECHE									
301	UNTER 40	16083	14	7	26	24	44	135	356
302	40 - 80	94023	181	97	292	561	886	4045	9916
303	80 - 120	58926	192	142	278	660	1321	5751	10811
304	120 UND MEHR	11979	141	127	256	400	550	1738	2607
305	ZUSAMMEN	181011	528	373	852	1645	2801	11669	23690
MIT BAD UND WC, OHNE SAMMELHEIZUNG									
VON ... BIS UNTER ... M2 FLAECHE									
306	UNTER 40	973	2	7	9	7	10	23	53
307	40 - 80	5539	41	63	79	138	178	619	981
308	80 - 120	3580	48	64	113	169	204	516	686
309	120 UND MEHR	787	37	26	48	64	51	141	95
310	ZUSAMMEN	10879	128	160	249	378	443	1299	1815
SONSTIGE AUSSTATTUNG									
VON ... BIS UNTER ... M2 FLAECHE									
311	UNTER 40	187	6	7	13	10	10	20	12
312	40 - 80	589	23	29	25	40	27	85	77
313	80 - 120	520	13	5	12	15	23	34	40
314	120 UND MEHR	149	4	2	4	6	12	26	25
315	ZUSAMMEN	1445	46	43	54	71	72	165	154
ZUSAMMEN									
VON ... BIS UNTER ... M2 FLAECHE									
316	UNTER 40	17243	22	21	48	41	64	178	421
317	40 - 80	100151	245	189	396	739	1091	4749	10974
318	80 - 120	63026	253	211	403	844	1548	6301	11537
319	120 UND MEHR	12915	162	155	308	470	613	1905	2727
320	ZUSAMMEN	193395	702	576	1155	2094	3316	13133	25659

*) OHNE DIENST-, WERKS-, HAUSMEISTER-, STIFTSWOHNUNGEN, BERUFS- ODER GESCHAFTSMIETWOHNUNGEN; OHNE MIETWOHNUNGEN AUSLAENDISCHER STREITKRAEFTE UND AENLICHER PERSONENGRUPPEN; OHNE VERBILLIGT, KOSTENLOS ODER ERMAESSIGT UEBERLASSENE WOHNUNGEN, OHNE VOELLIG UNTERVERMIETETE WOHNUNGEN. - 1) MIT MITTELN DES SOZIALEN WOHNUNGSBAUS GEFOERDERT (1. FOERDERUNGSWEG).

WOHNUNGSZÄHLUNG 1987

DURCHSCHNITTMIETE/M2, BAUJAHR, AUSSTATTUNG, FLAECHE UND DEFFENTLICHER FOERDERUNG

NIEDERSACHSEN

MONATLICHEN MIETE JE M2 VON ... BIS UNTER ... DM										FLAECHE	MIETE	DURCHSCHNITTL. M2-MIETE JE WOHNUNG	LFD. NR.
6,00	7,00	8,00	9,00	10,00	12,00	14,00	16,00	OHNE ANGABE	DER REINEN WOHNUNGEN MIT MIETANGABE	M2	DM	9,59	
7,00	8,00	9,00	10,00	12,00	14,00	16,00	UND MEHR						
9	10	11	12	13	14	15	16	17	18	19	20		

DEFFENTLICH GEFOERDERT

1279	1725	1945	1742	3304	1579	793	700	1312	437665	4170503	9,59	281
26932	24836	16107	8343	6054	867	167	129	4417	6977855	49174577	7,05	282
9984	7519	4424	1971	1360	179	51	26	2936	3985087	25523356	6,40	283
1336	914	559	258	299	42	14	4	412	1098642	6330390	5,76	284
39531	34994	23035	12314	11017	2667	1025	859	9077	12499249	85198826	6,82	285
258	188	274	196	359	128	39	34	92	59725	484026	8,10	286
3632	2031	1025	394	314	59	12	11	1114	895134	5398476	6,03	287
552	355	199	79	71	11	7	2	384	333005	1780315	5,35	288
65	23	25	13	7	4	-	1	36	87258	392663	4,50	289
4507	2597	1523	682	751	202	58	48	1626	1375122	8055480	5,86	290
71	53	54	43	91	74	36	31	276	26445	164355	6,21	291
265	197	98	52	47	11	2	3	585	109327	572964	5,24	292
100	62	62	26	16	7	1	2	1252	61756	345153	5,59	293
23	23	7	4	-	-	-	-	30	21774	108379	4,98	294
459	395	221	125	154	92	39	36	2143	219302	1190851	5,43	295
1608	1966	2273	1981	3754	1781	868	765	1680	523935	4818884	9,20	296
30829	27064	17230	8789	6415	937	181	143	6116	7982316	55146017	6,91	297
10636	7936	4685	2076	1447	197	59	30	4572	4379848	27648824	6,31	298
1424	960	591	275	306	46	14	5	478	1207674	6831432	5,66	299
44497	37926	24779	13121	11922	2961	1122	943	12846	14093673	94445157	6,70	300
676	1051	1624	1562	3932	2847	1110	1303	1372	444244	4907836	11,05	301
16101	18525	15415	10219	10565	2041	264	271	4644	5566392	43025705	7,73	302
12269	10453	6946	3399	2390	351	70	42	3851	5087478	34339125	6,75	303
2121	1508	1007	491	463	69	19	10	472	1629078	9900337	6,08	304
31167	31537	24992	15671	17350	5308	1463	1626	10339	12727192	92173003	7,24	305
49	98	122	92	201	119	53	35	93	26069	248546	9,53	306
1055	823	545	245	222	54	9	12	475	308855	1988817	6,44	307
570	386	221	89	91	13	3	2	405	294287	1693292	5,75	308
122	72	44	18	20	4	2	1	42	104349	548561	5,26	309
1796	1379	932	444	534	190	67	50	1015	733560	4479216	6,11	310
18	13	16	12	22	5	1	2	20	4843	31003	6,40	311
60	50	23	10	25	7	2	4	102	27072	148898	5,50	312
31	35	18	9	18	4	4	-	259	24795	148692	6,00	313
19	10	8	5	7	1	-	1	19	18311	105929	5,78	314
128	108	65	36	72	17	7	7	400	75021	434522	5,79	315
743	1162	1762	1666	4155	2971	1164	1340	1485	475156	5187385	10,92	316
17216	19398	15983	10474	10812	2102	275	287	5221	5902319	45163420	7,65	317
12870	10874	7185	3497	2499	368	77	44	4515	5406560	36181109	6,69	318
2262	1590	1059	514	490	74	21	12	533	1751738	10554827	6,03	319
33091	33024	25989	16151	17956	5515	1537	1683	11754	13535773	97086741	7,17	320

2 BEWOHNTE REINE MIETWOHNUNGEN *) IN GEBÄUDEN NACH M2/MIETPREISSTUFEN,

NIEDERSACHSEN

LFD. NR.	GEGENSTAND DER NACHWEISUNG	REINE MIET- WOHNUNGEN INSGESAMT	DAVON MIT EINER							
			UNTER 2,00	2,00 - 2,50	2,50 - 3,00	3,00 - 3,50	3,50 - 4,00	4,00 - 5,00	5,00 - 6,00	
			1	2	3	4	5	6	7	8
NOCH: REINE MIETWOHNUNGEN, NICHT										
REINE MIETWOHNUNGEN 1979 U. SPAETER ERRICHTET										
MIT BAD UND WC, MIT SAMMELHEIZUNG										
VON ... BIS UNTER ... M2 FLAECHE										
321	UNTER 40	6615	7	3	12	23	13	80	206	
322	40 - 80	45064	76	37	99	181	284	1199	3132	
323	80 - 120	36756	99	62	124	257	420	2104	4669	
324	120 UND MEHR	11812	71	78	142	264	362	1293	2141	
325	ZUSAMMEN	100247	253	180	377	725	1079	4676	10148	
MIT BAD UND WC, OHNE SAMMELHEIZUNG										
VON ... BIS UNTER ... M2 FLAECHE										
326	UNTER 40	477	9	5	9	4	3	17	25	
327	40 - 80	3359	18	28	43	47	78	264	388	
328	80 - 120	2597	28	29	58	95	102	277	455	
329	120 UND MEHR	667	20	17	27	41	45	88	118	
330	ZUSAMMEN	7100	75	79	137	187	228	646	986	
SONSTIGE AUSSTATTUNG										
VON ... BIS UNTER ... M2 FLAECHE										
331	UNTER 40	126	5	-	-	8	4	4	7	
332	40 - 80	314	7	8	6	13	18	26	48	
333	80 - 120	439	5	6	7	9	10	28	26	
334	120 UND MEHR	131	10	1	4	3	6	13	17	
335	ZUSAMMEN	1010	27	15	17	33	38	71	98	
ZUSAMMEN										
VON ... BIS UNTER ... M2 FLAECHE										
336	UNTER 40	7218	21	8	21	35	20	101	238	
337	40 - 80	48737	101	73	148	241	380	1489	3568	
338	80 - 120	39792	132	97	189	361	532	2409	5150	
339	120 UND MEHR	12610	101	96	173	308	413	1394	2276	
340	ZUSAMMEN	108357	355	274	531	945	1345	5393	11232	
REINE MIETWOHNUNGEN INSGESAMT										
MIT BAD UND WC, MIT SAMMELHEIZUNG										
VON ... BIS UNTER ... M2 FLAECHE										
341	UNTER 40	61947	121	101	269	345	382	1536	3412	
342	40 - 80	476796	1776	1560	3288	6118	9380	40717	79554	
343	80 - 120	242399	1628	1500	2861	5598	9119	31961	48564	
344	120 UND MEHR	58517	1307	1142	1950	2846	3622	9680	11700	
345	ZUSAMMEN	839659	4832	4303	8368	14907	22503	83894	143230	
MIT BAD UND WC, OHNE SAMMELHEIZUNG										
VON ... BIS UNTER ... M2 FLAECHE										
346	UNTER 40	14325	129	151	290	381	429	1294	1804	
347	40 - 80	110050	1501	2177	3628	5616	7176	21095	23029	
348	80 - 120	42234	1549	1663	2708	3707	4192	8106	7101	
349	120 UND MEHR	9234	931	726	974	1066	862	1573	1106	
350	ZUSAMMEN	175843	4110	4717	7600	10770	12659	32068	33040	
SONSTIGE AUSSTATTUNG										
VON ... BIS UNTER ... M2 FLAECHE										
351	UNTER 40	9157	400	419	469	608	508	1086	982	
352	40 - 80	28727	1571	1408	1909	2434	2495	4833	3645	
353	80 - 120	15439	541	393	518	585	593	1016	887	
354	120 UND MEHR	1815	253	99	138	125	132	270	203	
355	ZUSAMMEN	55138	2765	2319	3034	3752	3728	7205	5717	
ZUSAMMEN										
VON ... BIS UNTER ... M2 FLAECHE										
356	UNTER 40	85429	650	671	1028	1334	1319	3916	6198	
357	40 - 80	615573	4848	5145	8825	14168	19051	66645	106228	
358	80 - 120	300072	3718	3556	6087	9890	13904	41083	56552	
359	120 UND MEHR	69566	2491	1967	3062	4037	4616	11523	13009	
360	INSGESAMT	1070640	11707	11339	19002	29429	38890	123167	181987	

*) OHNE DIENST-, WERKS-, HAUSMEISTER-, STIFTSWOHNUNGEN, BERUFS- ODER GESCHAFTSMIETWOHNUNGEN; OHNE MIETWOHNUNGEN AUSLAENDISCHER STREITKRAEFTE UND AEHNLICHER PERSONENGRUPPEN; OHNE VERBILLIGT, KOSTENLOS ODER ERMAESSIGT UEBERLASSENE WOHNUNGEN, OHNE VOELLIG UNTERVERMIETETE WOHNUNGEN. - 1) MIT MITTELEN DES SOZIALEN WOHNUNGSBAUS GEFOERDERT (1. FOERDERUNGSWEG).

WOHNUNGSZÄHLUNG 1987

DURCHSCHNITTMIETE/M2, BAUJAHR, AUSSTATTUNG, FLAECHE UND DEFFENTLICHER FOERDERUNG

NIEDERSACHSEN

MONATLICHEN MIETE JE M2 VON ... BIS UNTER ... DM									FLAECHE	MIETE	DURCH- SCHNITTL. M2-MIETE JE WOHNUNG	LFD. NR.
6,00	7,00	8,00	9,00	10,00	12,00	14,00	16,00	16,00 UND MEHR	DER REINEN WOHNUNGEN MIT MIETANGABE			
7,00	8,00	9,00	10,00	12,00	14,00	16,00	OHNE ANGABE	M2				
9	10	11	12	13	14	15	16	17	18	19	20	

DEFFENTLICH GEFOERDERT

275	370	528	465	1494	1110	832	804	393	180948	2057458	11,37	321
5115	6875	7344	6046	8997	2488	516	142	2533	2609282	22314435	8,55	322
6283	6516	5821	3696	3715	740	134	54	2062	3273277	24789017	7,57	323
2212	1860	1370	742	728	153	21	17	358	1606388	10731768	6,68	324
13885	15621	15063	10949	14934	4491	1503	1017	5346	7669895	59892678	7,81	325
38	99	41	26	100	57	25	33	46	13063	125674	9,62	326
465	566	412	290	303	70	16	10	361	180944	1313513	7,26	327
433	330	248	143	120	33	6	5	235	221656	1426482	6,44	328
80	77	51	35	35	6	2	-	25	88463	516365	5,84	329
1016	1012	752	494	558	166	49	48	667	504126	3382034	6,71	330
14	10	11	7	13	10	4	11	18	2883	24409	8,47	331
35	30	20	18	17	2	2	2	62	14178	88303	6,23	332
35	32	27	20	15	10	3	1	205	23067	157579	6,83	333
25	20	12	4	5	-	2	-	9	17118	102798	6,01	334
109	92	70	49	50	22	11	14	294	57246	373089	6,52	335
327	419	580	498	1607	1177	861	848	457	196894	2207541	11,21	336
5615	7471	7775	6354	9317	2560	534	154	2956	2804404	23716251	8,46	337
6751	6878	6086	3859	3850	783	143	60	2502	3518000	26373078	7,50	338
2317	1957	1433	781	768	159	25	17	392	171969	11350931	6,63	339
15010	16725	15885	11492	15542	4679	1563	1079	6307	8231267	63647801	7,73	340
4906	5939	6955	5827	12657	7602	3799	3912	4184	1745235	17128079	9,81	341
96185	83813	58969	33638	32908	6730	1264	725	20171	27810057	194853437	7,01	342
46582	35387	22656	11087	9134	1538	326	186	14272	21138449	134749694	6,37	343
9135	6298	3924	1923	1893	332	72	67	2626	7923415	45232524	5,71	344
156808	131437	92504	52475	56592	16202	5461	4890	41253	58617156	391963734	6,69	345
1742	1466	1500	972	1819	823	350	352	823	413380	3123373	7,56	346
16963	10268	5665	2501	2129	430	92	83	7697	6034546	33288307	5,52	347
4309	2516	1323	565	510	105	33	10	3637	3538225	17049522	4,82	348
651	393	220	101	108	22	5	7	489	1226678	5075009	4,14	349
23665	14643	8708	4139	4566	1380	480	452	12846	11212829	58536211	5,22	350
751	519	456	270	662	326	194	214	1293	223927	1328295	5,93	351
2048	1262	665	337	374	73	23	26	5624	1293828	5903759	4,56	352
624	399	227	110	110	39	11	6	9380	558669	2607468	4,67	353
153	104	64	21	28	6	3	1	215	228607	987605	4,32	354
3576	2284	1412	738	1174	444	231	247	16512	2305031	10827127	4,70	355
7399	7924	8911	7069	15138	8751	4343	4478	6300	2382542	21579747	9,06	356
115196	95343	65299	36476	35411	7233	1379	834	33492	35138431	234045503	6,66	357
51515	38302	24206	11762	9754	1682	370	202	27489	25235343	154406684	6,12	358
9939	6795	4208	2045	2029	360	80	75	3330	9378700	51295138	5,47	359
184049	148364	102624	57352	62332	18026	6172	5589	70611	72135016	461327072	6,40	360

2 BEWOHNTE REINE MIETWOHNUNGEN *) IN GEBÄUDEN NACH M2/MIETPREISSTUFEN,

BREMEN

LFD. NR.	GEGENSTAND DER NACHWEISUNG	REINE MIET- WOHNUNGEN INSGESAMT	DAVON MIT EINER						
			UNTER	2,00	2,50	3,00	3,50	4,00	5,00
			2,00	2,50	3,00	3,50	4,00	5,00	6,00
		1	2	3	4	5	6	7	8
REINE									
REINE MIETWOHNUNGEN BIS 1948 ERRICHTET									
MIT BAD UND WC, MIT SAMMELHEIZUNG									
	VON ... BIS UNTER ... M2 FLAECHE								
01	UNTER 40	3250	5	3	16	15	13	57	117
02	40 - 80	22561	58	56	94	140	285	1438	3093
03	80 - 120	8981	36	28	71	111	155	625	1129
04	120 UND MEHR	1493	29	39	26	36	55	163	277
05	ZUSAMMEN	36285	128	126	207	302	508	2283	4616
MIT BAD UND WC, OHNE SAMMELHEIZUNG									
	VON ... BIS UNTER ... M2 FLAECHE								
06	UNTER 40	820	3	3	11	16	27	117	67
07	40 - 80	7773	33	55	70	138	251	856	560
08	80 - 120	2478	22	18	14	26	47	114	156
09	120 UND MEHR	129	12	8	10	10	12	12	15
10	ZUSAMMEN	11200	70	84	105	190	337	1099	798
SONSTIGE AUSSTATTUNG									
	VON ... BIS UNTER ... M2 FLAECHE								
11	UNTER 40	520	7	8	15	18	29	79	43
12	40 - 80	1526	28	51	51	60	61	170	128
13	80 - 120	793	8	6	6	12	6	16	19
14	120 UND MEHR	29	3	5	2	-	-	3	4
15	ZUSAMMEN	2868	46	70	74	90	96	268	194
ZUSAMMEN									
	VON ... BIS UNTER ... M2 FLAECHE								
16	UNTER 40	4590	15	14	42	49	69	253	227
17	40 - 80	31860	119	162	215	338	597	2464	3781
18	80 - 120	12252	66	52	91	149	208	755	1304
19	120 UND MEHR	1651	44	52	38	46	67	178	296
20	ZUSAMMEN	50353	244	280	386	582	941	3650	5608
REINE MIETWOHNUNGEN 1949 - 1957 ERRICHTET									
MIT BAD UND WC, MIT SAMMELHEIZUNG									
	VON ... BIS UNTER ... M2 FLAECHE								
21	UNTER 40	2852	5	-	4	8	6	64	158
22	40 - 80	30198	34	31	35	76	151	1102	3385
23	80 - 120	3975	8	12	29	28	46	223	473
24	120 UND MEHR	461	9	14	15	14	15	40	62
25	ZUSAMMEN	37486	56	57	83	126	218	1429	4078
MIT BAD UND WC, OHNE SAMMELHEIZUNG									
	VON ... BIS UNTER ... M2 FLAECHE								
26	UNTER 40	760	5	1	3	7	13	48	81
27	40 - 80	4553	13	14	32	54	81	356	565
28	80 - 120	773	-	2	5	17	14	29	49
29	120 UND MEHR	46	3	4	2	2	-	2	8
30	ZUSAMMEN	6132	21	21	42	80	108	435	703
SONSTIGE AUSSTATTUNG									
	VON ... BIS UNTER ... M2 FLAECHE								
31	UNTER 40	133	-	1	4	8	9	12	14
32	40 - 80	604	6	5	5	18	36	69	80
33	80 - 120	149	3	-	3	3	2	7	8
34	120 UND MEHR	6	1	-	-	-	-	1	-
35	ZUSAMMEN	892	10	6	12	29	47	89	102
ZUSAMMEN									
	VON ... BIS UNTER ... M2 FLAECHE								
36	UNTER 40	3745	10	2	11	23	28	124	253
37	40 - 80	35355	53	50	72	148	268	1527	4030
38	80 - 120	4897	11	14	37	48	62	273	530
39	120 UND MEHR	513	13	18	17	16	15	43	70
40	ZUSAMMEN	44510	87	84	137	235	373	1953	4883

*) OHNE DIENST-, WERKS-, HAUSMEISTER-, STIFTSWOHNUNGEN, BERUFS- ODER GESCHAFTSMIETWOHNUNGEN; OHNE MIETWOHNUNGEN AUSLAENDISCHER STREITKRAEFTE UND AEHNLICHER PERSONENGRUPPEN; OHNE VERBILLIGT, KOSTENLOS ODER ERMAESSIGT UEBERLASSENE WOHNUNGEN, OHNE VOELLIG UNTERVERMIETETE WOHNUNGEN. - 1) MIT MITTELEN DES SOZIALEN WOHNUNGSBAUS GEFOERDERT (1. FOERDERUNGSWEG).

WOHNUNGSZÄHLUNG 1987

DURCHSCHNITTSMIETE/M2, BAUJAHR, AUSSTATTUNG, FLAECHE UND DEFFENTLICHER FOERDERUNG

BREMEN

MONATLICHEN MIETE JE M2 VON ... BIS UNTER ... DM									FLAECHE	MIETE	DURCH- SCHNITTL. M2-MIETE JE WOHNUNG	LFD. NR.
6,00	7,00	8,00	9,00	10,00	12,00	14,00	16,00	OHNE ANGABE	DER REINEN WOHNUNGEN MIT MIETANGABE			
7,00	8,00	9,00	10,00	12,00	14,00	16,00	UND MEHR		M2	DM		
9	10	11	12	13	14	15	16	17	18	19	20	

MIETWOHNUNGEN

157	216	258	204	473	305	234	303	874	70595	743864	10,54	01
3623	3166	2534	1389	1653	385	79	35	4533	1056839	7616239	7,21	02
1159	978	806	334	409	80	15	6	3039	546621	3731040	6,83	03
273	188	111	63	74	21	1	4	133	193646	1212547	6,26	04
5212	4548	3709	1990	2609	791	329	348	8579	1867701	13303690	7,12	05
42	48	43	33	76	38	31	30	235	18279	137810	7,54	06
465	392	363	127	124	27	9	10	4292	197628	1170882	5,92	07
101	91	40	25	19	3	1	1	1800	62078	357113	5,75	08
10	6	7	-	6	1	-	-	20	15337	71591	4,67	09
619	537	453	185	225	69	41	41	6347	293322	1737396	5,92	10
25	21	18	12	34	18	10	14	169	10864	69143	6,36	11
112	74	53	23	33	6	3	1	672	45773	243570	5,32	12
17	17	21	6	12	2	-	-	645	13627	82418	6,05	13
3	1	1	2	2	1	-	-	2	3761	19113	5,08	14
157	113	93	43	81	27	13	15	1488	74025	414244	5,60	15
224	285	319	249	583	361	275	347	1278	99738	950817	9,53	16
4201	3632	2950	1539	1810	418	91	46	9497	1300240	9030691	6,95	17
1277	1086	867	365	440	85	16	7	5484	622326	4170571	6,70	18
286	195	119	65	82	23	1	4	155	212744	1303251	6,13	19
5988	5198	4255	2218	2915	887	383	404	16414	2235048	15455330	6,91	20
320	442	316	267	403	208	114	110	427	74654	676340	9,06	21
7603	6000	4259	1968	1414	261	48	16	3815	1498343	10312855	7,28	22
725	540	422	197	170	24	6	3	1069	262516	1839372	7,01	23
76	57	44	22	34	12	2	-	45	59730	393063	6,58	24
8724	7039	5041	2454	2021	505	170	129	5356	1895243	13821630	7,29	25
108	105	41	39	75	32	19	14	169	17729	134832	7,61	26
504	411	265	108	100	28	7	5	2010	139194	898504	6,46	27
39	37	22	12	7	2	3	-	535	21388	133472	6,24	28
8	2	3	2	1	-	-	-	9	5218	27037	5,18	29
659	555	331	161	183	62	29	19	2723	183529	1193845	6,50	30
16	5	4	1	5	5	6	4	39	2900	18882	6,51	31
97	45	35	17	12	2	2	-	175	22581	135295	5,99	32
2	4	10	1	6	1	-	-	99	4507	28207	6,26	33
-	2	-	-	2	-	-	-	1	973	7123	7,32	34
115	56	49	19	25	8	8	4	313	30961	189507	6,12	35
444	552	361	307	483	245	139	128	635	95283	830054	8,71	36
8204	6456	4559	2093	1526	291	57	21	6000	1660118	11946554	7,20	37
766	581	454	210	183	27	9	3	1703	288411	2001051	6,94	38
84	61	47	24	37	12	2	-	54	65921	427223	6,48	39
9498	7650	5421	2634	2229	575	207	152	8392	2109733	15204982	7,21	40

2 BEWOHNTE REINE MIETWOHNUNGEN *) IN GEBÄUDEN NACH M2/MIETPREISSTUFEN,

BREMEN

LFD. NR.	GEGENSTAND DER NACHWEISUNG	REINE MIET- WOHNUNGEN INSGESAMT	DAVON MIT EINER						
			UNTER 2,00	2,00 - 2,50	2,50 - 3,00	3,00 - 3,50	3,50 - 4,00	4,00 - 5,00	5,00 - 6,00
			1	2	3	4	5	6	7
		NOCH: REINE							
REINE MIETWOHNUNGEN 1958 - 1968 ERRICHTET									
MIT BAD UND WC, MIT SAMMELHEIZUNG									
VON ... BIS UNTER ... M2 FLAECHE									
41	UNTER 40	5754	1	-	3	3	3	71	179
42	40 - 80	47997	43	13	44	40	126	1262	4225
43	80 - 120	7892	7	8	15	18	41	242	749
44	120 UND MEHR	620	20	14	18	19	7	37	63
45	ZUSAMMEN	62263	71	35	80	80	177	1612	5216
MIT BAD UND WC, OHNE SAMMELHEIZUNG									
VON ... BIS UNTER ... M2 FLAECHE									
46	UNTER 40	407	-	-	4	6	8	25	37
47	40 - 80	2200	13	9	14	27	35	147	281
48	80 - 120	536	4	1	12	6	3	32	46
49	120 UND MEHR	37	3	1	2	1	-	2	3
50	ZUSAMMEN	3180	20	11	32	40	46	206	367
SONSTIGE AUSSTATTUNG									
VON ... BIS UNTER ... M2 FLAECHE									
51	UNTER 40	166	-	2	4	4	6	11	19
52	40 - 80	327	3	4	6	3	12	12	38
53	80 - 120	76	1	1	5	-	1	3	2
54	120 UND MEHR	6	1	-	-	-	-	-	1
55	ZUSAMMEN	575	5	7	15	7	19	26	60
ZUSAMMEN									
VON ... BIS UNTER ... M2 FLAECHE									
56	UNTER 40	6327	1	2	11	13	17	107	235
57	40 - 80	50524	59	26	64	70	173	1421	4544
58	80 - 120	8504	12	10	32	24	45	277	797
59	120 UND MEHR	663	24	15	20	20	7	39	67
60	ZUSAMMEN	66018	96	53	127	127	242	1844	5643
REINE MIETWOHNUNGEN 1969 - 1978 ERRICHTET									
MIT BAD UND WC, MIT SAMMELHEIZUNG									
VON ... BIS UNTER ... M2 FLAECHE									
61	UNTER 40	2384	2	-	3	3	5	18	89
62	40 - 80	21292	21	11	20	30	50	255	988
63	80 - 120	6837	16	12	8	15	21	116	422
64	120 UND MEHR	591	12	9	10	10	17	27	70
65	ZUSAMMEN	31114	51	32	41	58	93	416	1569
MIT BAD UND WC, OHNE SAMMELHEIZUNG									
VON ... BIS UNTER ... M2 FLAECHE									
66	UNTER 40	224	2	2	2	5	3	13	20
67	40 - 80	1029	8	5	8	13	20	72	95
68	80 - 120	370	1	2	6	8	6	15	16
69	120 UND MEHR	52	4	3	1	3	2	3	7
70	ZUSAMMEN	1675	15	12	17	29	31	103	138
SONSTIGE AUSSTATTUNG									
VON ... BIS UNTER ... M2 FLAECHE									
71	UNTER 40	17	1	-	1	-	1	-	4
72	40 - 80	41	1	4	-	2	5	3	4
73	80 - 120	13	1	-	-	-	2	-	-
74	120 UND MEHR	-	-	-	-	-	-	-	-
75	ZUSAMMEN	71	3	4	1	2	8	3	8
ZUSAMMEN									
VON ... BIS UNTER ... M2 FLAECHE									
76	UNTER 40	2635	5	2	6	8	9	31	113
77	40 - 80	22362	30	20	28	45	75	330	1087
78	80 - 120	7220	18	14	14	23	29	131	438
79	120 UND MEHR	643	16	12	11	13	19	30	77
80	ZUSAMMEN	32860	69	48	59	89	132	522	1715

*) OHNE DIENST-, WERKS-, HAUSMEISTER-, STIFTSWOHNUNGEN, BERUFS- ODER GESCHAFTSMIETWOHNUNGEN; OHNE MIETWOHNUNGEN AUSLAENDISCHER STREITKRAEFTE UND AEHNLICHER PERSONENGRUPPEN; OHNE VERBILLIGT, KOSTENLOS ODER ERMAESSIGT UEBERLASSENE WOHNUNGEN, OHNE VOELLIG UNTERVERMIETETE WOHNUNGEN. - 1) MIT MITTELEN DES SOZIALEN WOHNUNGSBAUS GEFOERDERT (1. FOERDERUNGSWEG).

WOHNUNGSZÄHLUNG 1987

DURCHSCHNITTMIETE/M2, BAUJAHR, AUSSTATTUNG, FLAECHE UND OEFFENTLICHER FOERDERUNG

BREMEN

MONATLICHEN MIETE JE M2 VON ... BIS UNTER ... DM									FLAECHE	MIETE	DURCHSCHNITTL. M2-MIETE JE WOHNUNG	LFD. NR.	
6,00 7,00	7,00 8,00	8,00 9,00	9,00 10,00	10,00 12,00	12,00 14,00	14,00 16,00	16,00 UND MEHR	OHNE ANGABE	DER REINEN WOHNUNGEN MIT MIETANGABE				
9	10	11	12	13	14	15	16	17	M2	DM	18	19	20

MIETWOHNUNGEN

506	730	751	605	795	451	271	217	1188	147798	1401949	9,49	41
11391	10910	7413	3753	2330	418	64	27	5938	2541776	19012297	7,48	42
1601	1427	1067	556	399	70	15	5	1672	548113	4084250	7,45	43
85	87	86	47	45	12	2	-	68	76822	520061	6,77	44
13583	13164	9317	4961	3569	951	352	249	8846	3314509	25018557	7,55	45
34	63	27	28	37	22	12	7	107	9011	71222	7,90	46
344	222	120	52	52	11	4	1	868	75433	488038	6,47	47
37	35	12	8	11	2	1	-	326	19319	119320	6,18	48
6	5	2	1	3	-	-	-	8	4245	24859	5,86	49
421	315	161	89	103	35	17	8	1309	108008	703439	6,51	50
31	13	14	1	2	3	4	3	49	3496	22471	6,43	51
71	43	14	11	6	-	-	-	104	11487	73293	6,38	52
2	4	4	-	3	-	1	1	48	2542	16661	6,55	53
-	2	-	-	-	-	-	-	2	570	2737	4,80	54
104	62	32	12	11	3	5	4	203	18095	115162	6,36	55
571	796	792	634	834	476	287	227	1324	160305	1495642	9,33	56
11806	11175	7547	3816	2388	429	68	28	6910	2628696	19573628	7,45	57
1640	1466	1083	564	413	72	17	6	2046	569974	4220231	7,40	58
91	104	88	48	48	12	2	-	78	81637	547657	6,71	59
14108	13541	9510	5062	3683	989	374	261	10358	3440612	25837158	7,51	60
167	146	215	164	400	256	156	114	656	56211	577984	10,28	61
3177	4140	3987	2471	2259	540	86	28	3229	1109317	9098049	8,20	62
924	1171	1249	748	611	107	14	4	1399	486990	3906868	8,02	63
77	105	78	49	54	11	2	1	59	73859	524298	7,10	64
4345	5562	5529	3432	3324	914	258	147	5343	1726377	14107199	8,17	65
12	20	10	11	23	15	8	3	75	4792	38872	8,11	66
147	134	58	34	36	5	-	2	392	36621	244778	6,68	67
53	36	18	6	7	2	1	-	193	15885	105112	6,62	68
2	10	5	2	3	2	2	-	5	6851	40650	5,93	69
214	200	91	53	69	24	9	5	665	64149	429412	6,69	70
-	4	-	1	2	-	-	1	2	422	2918	6,91	71
4	4	-	1	2	-	-	-	11	1552	8075	5,20	72
-	-	1	-	-	-	-	-	9	374	1585	4,24	73
-	-	-	-	-	-	-	-	1	1	0	0,0	74
4	8	1	2	4	-	-	1	22	2348	12578	5,36	75
179	170	225	176	425	271	164	118	733	61425	619774	10,09	76
3328	4278	4045	2506	2297	545	86	30	3632	1147490	9350902	8,15	77
977	1207	1268	754	618	109	15	4	1601	503249	4013565	7,98	78
79	115	83	51	57	13	2	1	64	80710	564948	7,00	79
4563	5770	5621	3437	3997	938	267	153	6030	1792874	14549189	8,12	80

BREMEN

LFD. NR.	GEGENSTAND DER NACHWEISUNG	REINE MIET- WOHNUNGEN INSGESAMT	DAVON MIT EINER							
			UNTER 2,00	2,00 - 2,50	2,50 - 3,00	3,00 - 3,50	3,50 - 4,00	4,00 - 5,00	5,00 - 6,00	
			1	2	3	4	5	6	7	8
		NOCH: REINE								
REINE MIETWOHNUNGEN 1979 U. SPÄTER ERRICHTET										
MIT BAD UND WC, MIT SAMMELHEIZUNG										
VON ... BIS UNTER ... M2 FLÄCHE										
81	UNTER 40	1038	2	1	-	2	4	6	26	
82	40 - 80	6974	1	-	5	6	10	64	315	
83	80 - 120	2944	4	5	6	6	12	40	140	
84	120 UND MEHR	698	9	6	5	7	6	17	55	
85	ZUSAMMEN	11654	16	12	16	21	32	127	536	
MIT BAD UND WC, OHNE SAMMELHEIZUNG										
VON ... BIS UNTER ... M2 FLÄCHE										
86	UNTER 40	104	-	1	1	1	2	6	9	
87	40 - 80	664	3	1	4	4	6	28	51	
88	80 - 120	295	-	-	1	2	2	11	17	
89	120 UND MEHR	50	1	1	-	-	1	3	6	
90	ZUSAMMEN	1113	4	3	6	7	11	48	83	
SONSTIGE AUSSTATTUNG										
VON ... BIS UNTER ... M2 FLÄCHE										
91	UNTER 40	26	-	-	2	2	1	1	2	
92	40 - 80	29	-	1	-	-	-	3	2	
93	80 - 120	25	1	-	-	-	1	-	-	
94	120 UND MEHR	1	1	-	-	-	-	-	-	
95	ZUSAMMEN	81	2	1	2	2	2	4	4	
ZUSAMMEN										
VON ... BIS UNTER ... M2 FLÄCHE										
96	UNTER 40	1168	2	2	3	5	7	13	37	
97	40 - 80	7667	4	2	9	10	16	95	368	
98	80 - 120	3264	5	5	7	8	15	51	157	
99	120 UND MEHR	749	11	7	5	7	7	20	61	
100	ZUSAMMEN	12848	22	16	24	30	45	179	623	
REINE MIETWOHNUNGEN INSGESAMT										
MIT BAD UND WC, MIT SAMMELHEIZUNG										
VON ... BIS UNTER ... M2 FLÄCHE										
101	UNTER 40	15288	15	4	26	31	31	216	569	
102	40 - 80	129022	157	111	198	292	622	4121	12006	
103	80 - 120	30629	71	65	129	178	275	1246	2913	
104	120 UND MEHR	3863	79	82	74	86	100	284	527	
105	ZUSAMMEN	178802	322	262	427	587	1028	5867	16015	
MIT BAD UND WC, OHNE SAMMELHEIZUNG										
VON ... BIS UNTER ... M2 FLÄCHE										
106	UNTER 40	2315	10	7	21	35	53	209	214	
107	40 - 80	16219	70	84	128	236	393	1459	1552	
108	80 - 120	4452	27	23	38	59	72	201	284	
109	120 UND MEHR	314	23	17	15	16	15	22	39	
110	ZUSAMMEN	23300	130	131	202	346	533	1891	2089	
SONSTIGE AUSSTATTUNG										
VON ... BIS UNTER ... M2 FLÄCHE										
111	UNTER 40	862	8	11	26	32	46	103	82	
112	40 - 80	2527	38	65	62	83	114	257	252	
113	80 - 120	1056	14	7	14	15	12	26	29	
114	120 UND MEHR	42	6	5	2	-	-	4	5	
115	ZUSAMMEN	4487	66	88	104	130	172	390	368	
ZUSAMMEN										
VON ... BIS UNTER ... M2 FLÄCHE										
116	UNTER 40	18465	33	22	73	98	130	528	865	
117	40 - 80	147768	265	260	388	611	1129	5837	13810	
118	80 - 120	36197	112	95	181	252	359	1473	3226	
119	120 UND MEHR	4219	108	104	91	102	115	310	571	
120	INSGESAMT	206589	518	481	733	1063	1733	8148	18472	

*) OHNE DIENST-, WERKS-, HAUSMEISTER-, STIFTSWOHNUNGEN, BERUFS- ODER GESCHAFTSMIETWOHNUNGEN; OHNE MIETWOHNUNGEN AUSLAENDISCHER STREITKRAEFTE UND AEHNLICHER PERSONENGRUPPEN; OHNE VERBILLIGT, KOSTENLOS ODER ERMAESSIGT UEBERLASSENE WOHNUNGEN, OHNE VOELLIG UNTERVERMIETETE WOHNUNGEN. - 1) MIT MITTELN DES SOZIALEN WOHNUNGSBAUS GEFUERDERT (1. FOERDERUNGSWEG).

WOHNUNGSZÄHLUNG 1987

DURCHSCHNITTSMIETE/M2, BAUJAHR, AUSSTATTUNG, FLAECHE UND DEFFENTLICHER FOERDERUNG

BREMEN

MONATLICHEN MIETE JE M2 VON ... BIS UNTER ... DM									FLAECHE	MIETE	DURCH- SCHNITTL. M2-MIETE JE WOHNUNG	LFD. NR.
6,00	7,00	8,00	9,00	10,00	12,00	14,00	16,00	OHNE ANGABE	DER REINEN WOHNUNGEN MIT MIETANGABE			
7,00	8,00	9,00	10,00	12,00	14,00	16,00	UND MEHR		M2	DM		
9	10	11	12	13	14	15	16	17	18	19	20	

MIETWOHNUNGEN

50	51	60	57	173	99	87	142	278	22278	258742	11,61	81
809	869	964	668	1061	572	169	47	1414	330764	2992017	9,05	82
247	366	426	339	545	151	41	5	611	214884	1902552	8,85	83
77	99	129	91	123	27	6	2	39	90090	731439	8,12	84
1183	1385	1579	1155	1902	849	303	196	2342	658016	5884790	8,94	85
9	5	8	3	11	7	3	2	36	2188	17763	8,12	86
55	50	47	25	40	16	1	-	333	18556	137323	7,40	87
23	14	18	14	15	7	1	1	169	11667	90923	7,79	88
7	4	8	6	6	1	-	-	6	6091	45679	7,50	89
94	73	81	48	72	31	5	3	544	38502	291688	7,58	90
1	1	1	1	1	1	-	-	12	416	2329	5,60	91
2	1	2	-	2	1	-	-	15	714	4928	6,90	92
-	1	3	3	1	1	-	-	14	1100	8717	7,92	93
-	-	-	-	-	-	-	-	1	120	116	0,97	94
3	3	6	4	4	3	-	-	41	2350	16090	6,85	95
60	57	69	61	185	107	90	144	326	24882	278834	11,21	96
866	920	1013	693	1103	589	170	47	1762	350034	3134268	8,95	97
270	381	447	356	561	159	42	6	794	227651	2002232	8,80	98
84	103	137	87	129	28	6	2	45	96301	777234	8,07	99
1280	1461	1666	1207	1978	883	308	199	2927	698868	6192568	8,86	100
1200	1585	1600	1297	2244	1319	862	886	3403	371536	3658879	9,85	101
26603	25085	19157	10249	8717	2176	446	153	18929	6537039	49631457	7,59	102
4656	4482	3970	2174	2134	432	91	23	7790	2059124	15464122	7,51	103
588	546	448	272	330	83	13	7	344	494147	3381408	6,84	104
33047	31698	25175	13992	13425	4010	1412	1069	30466	9461846	72135866	7,62	105
205	231	129	114	222	114	73	56	622	51999	400499	7,70	106
1516	1209	853	346	352	87	21	18	7895	467432	2939525	6,29	107
253	213	110	65	59	16	7	2	3023	130337	805940	6,18	108
33	27	25	11	19	4	-	-	48	37742	209816	5,56	109
2007	1680	1117	536	652	221	101	76	11588	687510	4355780	6,34	110
73	44	37	16	44	27	20	22	271	18098	115743	6,40	111
286	167	104	52	55	9	5	1	977	82107	465161	5,67	112
21	26	39	10	22	4	1	1	815	22150	137588	6,21	113
3	5	1	2	4	1	-	-	4	5424	29089	5,36	114
383	242	181	80	125	41	26	24	2067	127779	747581	5,85	115
1478	1860	1766	1427	2510	1460	955	964	4296	441633	4175121	9,45	116
28405	26461	20114	10647	9124	2272	472	172	27801	7086578	53036143	7,48	117
4930	4721	4119	2249	2215	452	99	26	11628	2211611	16407650	7,42	118
524	573	474	285	353	88	13	7	396	537313	3620313	6,74	119
35437	33620	26473	14608	14202	4272	1539	1169	44121	10277135	77239227	7,52	120

2 BEWOHNTE REINE MIETWOHNUNGEN *) IN GEBÄUDEN NACH M2/MIETPREISSTUFEN,

BREMEN

LFD. NR.	GEGENSTAND DER NACHWEISUNG	REINE MIET- WOHNUNGEN INSGESAMT	DAVON MIT EINER						8	
			UNTER 2,00	2,00	2,50	3,00	3,50	4,00		5,00
				2,50	3,00	3,50	4,00	5,00		6,00
		1	2	3	4	5	6	7		
REINE MIETWOHNUNGEN,										
REINE MIETWOHNUNGEN BIS 1948 ERRICHTET										
MIT BAD UND WC, MIT SAMMELHEIZUNG										
VON ... BIS UNTER ... M2 FLÄCHE										
121	UNTER 40	76	-	-	-	-	2	-	4	
122	40 - 80	791	2	1	2	5	17	73	120	
123	80 - 120	140	-	1	3	3	2	18	27	
124	120 UND MEHR	9	1	1	-	-	1	-	3	
125	ZUSAMMEN	1016	3	3	5	8	22	91	154	
MIT BAD UND WC, OHNE SAMMELHEIZUNG										
VON ... BIS UNTER ... M2 FLÄCHE										
126	UNTER 40	21	-	-	-	-	2	6	2	
127	40 - 80	153	1	4	-	6	20	28	14	
128	80 - 120	25	2	1	-	1	1	3	4	
129	120 UND MEHR	1	-	-	-	-	-	-	-	
130	ZUSAMMEN	200	3	5	-	7	23	37	20	
SONSTIGE AUSSTATTUNG										
VON ... BIS UNTER ... M2 FLÄCHE										
131	UNTER 40	22	-	-	2	-	2	1	1	
132	40 - 80	26	2	1	5	3	2	3	1	
133	80 - 120	3	-	-	-	-	-	-	1	
134	120 UND MEHR	-	-	-	-	-	-	-	-	
135	ZUSAMMEN	51	2	1	7	3	4	4	3	
ZUSAMMEN										
VON ... BIS UNTER ... M2 FLÄCHE										
136	UNTER 40	119	-	-	2	-	6	7	7	
137	40 - 80	970	5	6	7	14	39	104	135	
138	80 - 120	168	2	2	3	4	3	21	32	
139	120 UND MEHR	10	1	1	-	-	1	-	3	
140	ZUSAMMEN	1267	8	9	12	18	49	132	177	
REINE MIETWOHNUNGEN 1949 - 1957 ERRICHTET										
MIT BAD UND WC, MIT SAMMELHEIZUNG										
VON ... BIS UNTER ... M2 FLÄCHE										
141	UNTER 40	1222	2	-	-	4	3	38	89	
142	40 - 80	17677	13	11	20	26	68	665	2173	
143	80 - 120	1067	1	4	5	14	12	62	159	
144	120 UND MEHR	54	2	7	3	7	1	5	5	
145	ZUSAMMEN	20020	18	22	28	51	84	770	2426	
MIT BAD UND WC, OHNE SAMMELHEIZUNG										
VON ... BIS UNTER ... M2 FLÄCHE										
146	UNTER 40	348	-	-	1	2	9	26	51	
147	40 - 80	1593	6	6	11	31	48	190	295	
148	80 - 120	160	-	1	1	4	6	10	18	
149	120 UND MEHR	9	2	-	-	1	-	-	2	
150	ZUSAMMEN	2110	8	7	13	38	63	226	366	
SONSTIGE AUSSTATTUNG										
VON ... BIS UNTER ... M2 FLÄCHE										
151	UNTER 40	48	-	1	2	4	7	5	6	
152	40 - 80	238	2	3	2	10	19	43	53	
153	80 - 120	17	-	-	-	-	1	-	2	
154	120 UND MEHR	1	1	-	-	-	-	-	-	
155	ZUSAMMEN	304	3	4	4	14	27	48	61	
ZUSAMMEN										
VON ... BIS UNTER ... M2 FLÄCHE										
156	UNTER 40	1618	2	1	3	10	19	69	146	
157	40 - 80	19508	21	20	33	67	135	898	2521	
158	80 - 120	1244	1	5	6	18	19	72	179	
159	120 UND MEHR	64	5	7	3	8	1	5	7	
160	ZUSAMMEN	22434	29	33	45	103	174	1044	2853	

*) OHNE DIENST-, WERKS-, HAUSMEISTER-, STIFTSWOHNUNGEN, BERUFS- ODER GESCHAFTSMIETWOHNUNGEN; OHNE MIETWOHNUNGEN AUSLAENDISCHER STREITKRAEFTE UND AEHNLICHER PERSONENGRUPPEN; OHNE VERBILLIGT, KOSTENLOS ODER ERMAESSIGT UEBERLASSENE WOHNUNGEN, OHNE VOELLIG UNTERVERMIETETE WOHNUNGEN. - 1) MIT MITTELN DES SOZIALEN WOHNUNGSBAUS GEFOERDERT (1. FOERDERUNGSWEG).

WOHNUNGSZÄHLUNG 1987

DURCHSCHNITTSMIETE/M2, BAUJAHR, AUSSTATTUNG, FLAECHE UND OEFFENTLICHER FOERDERUNG

BREMEN

MONATLICHEN MIETE JE M2 VON ... BIS UNTER ... DM										FLAECHE	MIETE	DURCH-	LFD.	
6,00	7,00	8,00	9,00	10,00	12,00	14,00	16,00	OHNE	DER REINEN WOHNUNGEN MIT MIETANGABE	M2	DM	SCHNITTL. M2-MIETE JE WOHNUNG		NR.
7,00	8,00	9,00	10,00	12,00	14,00	16,00	UND MEHR	ANGABE						
9	10	11	12	13	14	15	16	17	18	19	20			

OEFFENTLICH GEFOERDERT 1)

10	16	9	6	15	1	3	1	9	2169	18599	8,57	121
172	136	102	33	26	5	1	2	94	40692	276670	6,80	122
13	21	10	2	4	-	-	-	36	9556	58838	6,16	123
-	1	-	-	-	-	-	-	2	971	4323	4,45	124
195	174	121	41	45	6	4	3	141	53388	358430	6,71	125
4	-	1	-	1	1	-	-	4	565	3293	5,83	126
11	12	5	1	-	-	-	-	51	5737	28945	5,05	127
1	-	-	-	-	-	-	-	12	1200	5155	4,30	128
-	-	-	-	-	-	-	-	1	1	0	0,0	129
16	12	6	1	1	1	-	-	68	7502	37393	4,98	130
1	-	1	-	3	4	5	1	1	587	5549	9,45	131
-	-	2	-	-	-	-	-	7	993	3656	3,68	132
-	-	2	-	-	-	-	-	1	340	2440	7,18	133
-	-	-	-	-	-	-	-	1	1	0	0,0	134
1	-	5	-	3	4	5	1	8	1920	11645	6,07	135
15	16	11	6	19	6	8	2	14	3321	27441	8,26	136
183	148	109	34	26	5	1	2	152	47422	309271	6,52	137
14	21	12	2	4	-	-	-	48	11096	66433	5,99	138
-	1	-	-	-	-	-	-	3	971	4323	4,45	139
212	186	132	42	49	11	9	4	217	62810	407468	6,49	140
208	289	185	132	98	27	10	7	130	33863	265000	7,83	141
5424	3784	2495	947	404	44	6	2	1595	904671	6397649	7,07	142
286	157	104	34	24	2	1	-	202	76673	510862	6,66	143
7	1	2	1	2	-	-	-	11	6099	27835	4,56	144
5925	4231	2786	1114	528	73	17	9	1938	1021306	7201346	7,05	145
73	57	14	10	10	9	5	2	79	8299	56292	6,78	146
231	143	56	24	22	4	1	1	524	57730	343165	5,94	147
10	4	1	1	-	2	-	-	102	5163	28473	5,51	148
1	-	-	-	-	-	-	-	3	842	3058	3,63	149
315	204	71	35	32	15	6	3	708	72034	430988	5,98	150
11	1	2	-	-	-	-	-	9	1337	6695	5,01	151
56	9	8	4	-	-	-	-	29	11057	60096	5,44	152
-	-	2	-	-	-	-	-	12	473	3028	6,40	153
-	-	-	-	-	-	-	-	1	120	150	1,25	154
67	10	12	4	-	-	-	-	50	12987	69969	5,39	155
292	347	201	142	108	36	15	9	218	43499	327987	7,54	156
5711	3936	2559	975	426	48	7	3	2148	973458	6800910	6,99	157
296	161	107	35	24	4	1	-	316	82309	542363	6,59	158
8	1	2	1	2	-	-	-	14	7061	31043	4,40	159
6307	4445	2869	1153	560	88	23	12	2696	1106327	7702303	6,96	160

2 BEWOHNTE REINE MIETWOHNUNGEN *) IN GEBÄUDEN NACH M2/MIETPREISSTUFEN,

BREMEN

LFD. NR.	GEGENSTAND DER NACHWEISUNG	REINE MIET- WOHNUNGEN INSGESAMT	DAVON MIT EINER						8	
			UNTER 2,00	2,00	2,50	3,00	3,50	4,00		5,00
				2,50	3,00	3,50	4,00	5,00		6,00
		1	2	3	4	5	6	7		
NOCH: REINE MIETWOHNUNGEN,										
REINE MIETWOHNUNGEN 1958 - 1968 ERRICHTET										
MIT BAD UND WC, MIT SAMMELHEIZUNG										
VON ... BIS UNTER ... M2 FLAECHE										
161	UNTER 40	2625	1	-	2	1	2	55	135	
162	40 - 80	33914	24	6	16	16	70	958	3149	
163	80 - 120	3855	-	6	-	4	16	111	445	
164	120 UND MEHR	119	11	11	8	10	2	6	13	
165	ZUSAMMEN	40513	36	23	26	31	90	1130	3742	
MIT BAD UND WC, OHNE SAMMELHEIZUNG										
VON ... BIS UNTER ... M2 FLAECHE										
166	UNTER 40	123	-	-	4	3	-	14	19	
167	40 - 80	832	3	3	7	11	14	58	167	
168	80 - 120	119	1	-	2	1	-	5	15	
169	120 UND MEHR	8	2	-	-	-	-	1	1	
170	ZUSAMMEN	1082	6	3	13	15	14	78	202	
SONSTIGE AUSSTATTUNG										
VON ... BIS UNTER ... M2 FLAECHE										
171	UNTER 40	89	-	2	3	2	2	8	14	
172	40 - 80	169	-	1	5	2	4	8	24	
173	80 - 120	18	-	-	2	-	-	3	-	
174	120 UND MEHR	1	-	-	-	-	-	-	-	
175	ZUSAMMEN	277	-	3	10	4	6	19	38	
ZUSAMMEN										
VON ... BIS UNTER ... M2 FLAECHE										
176	UNTER 40	2837	1	2	9	6	4	77	168	
177	40 - 80	34915	27	10	28	29	88	1024	3340	
178	80 - 120	3992	1	6	4	5	16	119	460	
179	120 UND MEHR	128	13	11	8	10	2	7	14	
180	ZUSAMMEN	41872	42	29	49	50	110	1227	3982	
REINE MIETWOHNUNGEN 1969 - 1978 ERRICHTET										
MIT BAD UND WC, MIT SAMMELHEIZUNG										
VON ... BIS UNTER ... M2 FLAECHE										
181	UNTER 40	760	2	-	1	1	2	8	67	
182	40 - 80	11376	10	4	5	6	16	121	601	
183	80 - 120	3000	5	4	1	3	2	36	227	
184	120 UND MEHR	94	7	4	4	5	4	7	5	
185	ZUSAMMEN	15230	24	12	11	15	24	172	900	
MIT BAD UND WC, OHNE SAMMELHEIZUNG										
VON ... BIS UNTER ... M2 FLAECHE										
186	UNTER 40	55	1	1	1	1	1	6	8	
187	40 - 80	277	-	2	1	-	1	19	32	
188	80 - 120	75	-	-	1	1	-	1	2	
189	120 UND MEHR	8	1	1	-	2	-	1	2	
190	ZUSAMMEN	415	2	4	3	4	2	27	44	
SONSTIGE AUSSTATTUNG										
VON ... BIS UNTER ... M2 FLAECHE										
191	UNTER 40	4	-	-	-	-	1	-	1	
192	40 - 80	6	-	1	-	1	-	-	1	
193	80 - 120	1	-	-	-	-	-	-	-	
194	120 UND MEHR	-	-	-	-	-	-	-	-	
195	ZUSAMMEN	11	-	1	-	1	2	-	2	
ZUSAMMEN										
VON ... BIS UNTER ... M2 FLAECHE										
196	UNTER 40	819	3	1	2	2	4	14	76	
197	40 - 80	11659	10	7	6	7	18	140	634	
198	80 - 120	3076	5	4	2	4	2	37	229	
199	120 UND MEHR	102	8	5	4	7	4	8	7	
200	ZUSAMMEN	15656	26	17	14	20	28	199	946	

*) OHNE DIENST-, WERKS-, HAUSMEISTER-, STIFTSWOHNUNGEN, BERUFS- ODER GESCHAFTSMIETWOHNUNGEN; OHNE MIETWOHNUNGEN AUSLAENDISCHER STREITKRAEFTE UND AENHLICHER PERSONENGRUPPEN; OHNE VERBILLIGT, KOSTENLOS ODER ERMAESSIGT UEBERLASSENE WOHNUNGEN, OHNE VOELLIG UNTERVERMIETETE WOHNUNGEN. - 1) MIT MITTELN DES SOZIALEN WOHNUNGSBAUS GEFOERDERT (1. FOERDERUNGSWEG).

WOHNUNGSZÄHLUNG 1987

DURCHSCHNITTMIETE/M2, BAUJAHR, AUSSTATTUNG, FLAECHE UND DEFFENTLICHER FOERDERUNG

BREMEN

MONATLICHEN MIETE JE M2 VON ... BIS UNTER ... DM									FLAECHE	MIETE	DURCH-	LFD.	
6,00	7,00	8,00	9,00	10,00	12,00	14,00	16,00	OHNE	DER REINEN WOHNUNGEN MIT MIETANGABE	DER REINEN WOHNUNGEN MIT MIETANGABE	SCHNITTL. M2-MIETE JE WOHNUNG		NR.
7,00	8,00	9,00	10,00	12,00	14,00	16,00	UND MEHR	ANGABE					
9	10	11	12	13	14	15	16	17	18	19	20		
420	535	504	336	202	39	21	10	362	76286	614419	8,05	161	
9155	8332	5245	2429	921	105	15	5	3468	1845163	13501483	7,32	162	
1065	759	512	236	87	5	2	2	605	279080	1999511	7,16	163	
13	9	5	4	3	1	-	-	23	14018	66113	4,72	164	
10653	9635	6266	3005	1213	150	38	17	4458	2214547	16181526	7,31	165	
15	27	11	7	7	5	1	1	9	3552	24470	6,89	166	
193	104	31	15	14	2	1	-	209	35249	221438	6,28	167	
13	14	3	2	3	-	-	-	60	5325	34319	6,44	168	
1	-	1	-	-	-	-	-	2	841	3837	4,56	169	
222	145	46	24	24	7	2	1	280	44967	284064	6,32	170	
29	11	8	1	1	-	-	-	8	2461	14742	5,99	171	
51	36	9	5	-	-	-	-	24	7347	47609	6,48	172	
-	2	1	-	-	-	-	-	10	760	4080	5,37	173	
-	1	-	-	-	-	-	-	1	120	900	7,80	174	
80	50	18	6	1	-	-	-	42	10688	67331	6,30	175	
464	573	523	344	210	44	22	11	379	82299	653631	7,94	176	
9399	8472	5285	2449	935	107	16	5	3701	1887759	13770530	7,29	177	
1078	775	516	238	90	5	2	2	675	285165	2037910	7,15	178	
14	10	6	4	3	1	-	-	25	14979	70850	4,73	179	
10955	9830	6330	3035	1238	157	40	18	4780	2270202	16532921	7,28	180	
96	75	114	60	77	27	9	5	216	18083	149867	8,29	181	
2304	2772	2474	1207	609	91	12	2	1142	630620	4928131	7,81	182	
514	678	633	275	98	17	1	1	505	220342	1689589	7,67	183	
14	16	5	3	3	-	-	-	17	11086	60049	5,42	184	
2928	3541	3226	1545	787	135	22	8	1880	880131	6827636	7,76	185	
4	7	1	2	6	3	3	-	10	1481	10937	7,38	186	
72	83	19	4	5	-	-	-	39	13784	93175	6,76	187	
34	9	3	1	-	-	-	-	23	4376	29331	6,70	188	
-	-	-	-	-	-	-	-	1	1123	3936	3,50	189	
110	99	23	7	11	3	3	-	73	20764	137379	6,62	190	
-	1	-	-	-	-	-	-	1	119	860	7,23	191	
-	-	-	-	-	-	-	-	2	208	731	3,51	192	
-	-	-	-	-	-	-	-	1	1	0	0,0	193	
-	-	-	-	-	-	-	-	1	1	0	0,0	194	
-	1	-	-	-	-	-	-	1	327	1591	4,87	195	
100	83	115	62	83	30	12	6	226	19683	161664	8,21	196	
2376	2855	2493	1211	614	91	12	2	1183	644612	5022037	7,79	197	
548	687	636	276	98	17	1	1	529	224718	1718920	7,65	198	
14	16	5	3	3	-	-	-	18	12209	63985	5,24	199	
3038	3641	3249	1552	798	138	25	9	1956	901222	6966606	7,73	200	

DEFFENTLICH GEFOERDERT 1)

2 BEWOHNTE REINE MIETWOHNUNGEN *) IN GEBAEUDEN NACH M2/MIETPREISSTUFEN,

BREMEN

LFD. NR.	GEGENSTAND DER NACHWEISUNG	REINE MIET- WOHNUNGEN INSGESAMT	DAVON MIT EINER							
			UNTER 2,00	2,00 - 2,50	2,50 - 3,00	3,00 - 3,50	3,50 - 4,00	4,00 - 5,00	5,00 - 6,00	
			1	2	3	4	5	6	7	8
NOCH: REINE MIETWOHNUNGEN,										
REINE MIETWOHNUNGEN 1979 U. SPAETER ERRICHTET										
MIT BAD UND WC, MIT SAMMELHEIZUNG										
VON ... BIS UNTER ... M2 FLAECHE										
201	UNTER 40	235	-	-	-	-	-	-	2	17
202	40 - 80	2082	-	-	1	2	3	29	163	
203	80 - 120	441	-	-	-	-	1	5	46	
204	120 UND MEHR	46	1	1	1	2	1	-	9	
205	ZUSAMMEN	2804	1	1	2	4	5	36	235	
MIT BAD UND WC, OHNE SAMMELHEIZUNG										
VON ... BIS UNTER ... M2 FLAECHE										
206	UNTER 40	16	-	-	-	1	1	3	4	
207	40 - 80	85	-	-	1	-	-	6	18	
208	80 - 120	21	-	-	-	-	-	-	5	
209	120 UND MEHR	3	-	-	-	-	-	1	2	
210	ZUSAMMEN	125	-	-	1	1	1	10	29	
SONSTIGE AUSSTATTUNG										
VON ... BIS UNTER ... M2 FLAECHE										
211	UNTER 40	10	-	-	-	-	-	-	1	
212	40 - 80	1	-	-	-	-	-	-	-	
213	80 - 120	1	-	-	-	-	-	-	-	
214	120 UND MEHR	-	-	-	-	-	-	-	-	
215	ZUSAMMEN	12	-	-	-	-	-	-	1	
ZUSAMMEN										
VON ... BIS UNTER ... M2 FLAECHE										
216	UNTER 40	261	-	-	-	1	1	5	22	
217	40 - 80	2168	-	-	2	2	3	35	181	
218	80 - 120	463	-	-	-	-	1	5	51	
219	120 UND MEHR	49	1	1	1	2	1	1	11	
220	ZUSAMMEN	2941	1	1	3	5	6	46	265	
REINE MIETWOHNUNGEN INSGESAMT										
MIT BAD UND WC, MIT SAMMELHEIZUNG										
VON ... BIS UNTER ... M2 FLAECHE										
221	UNTER 40	4918	5	-	3	6	9	103	312	
222	40 - 80	65840	49	22	44	55	174	1846	6206	
223	80 - 120	8503	6	15	9	24	33	232	904	
224	120 UND MEHR	322	22	24	16	24	9	18	35	
225	ZUSAMMEN	79583	82	61	72	109	225	2199	7457	
MIT BAD UND WC, OHNE SAMMELHEIZUNG										
VON ... BIS UNTER ... M2 FLAECHE										
226	UNTER 40	563	1	1	6	7	13	55	84	
227	40 - 80	2940	10	15	20	48	83	301	526	
228	80 - 120	400	3	2	4	7	7	19	44	
229	120 UND MEHR	29	5	1	-	3	-	3	7	
230	ZUSAMMEN	3932	19	19	30	65	103	378	661	
SONSTIGE AUSSTATTUNG										
VON ... BIS UNTER ... M2 FLAECHE										
231	UNTER 40	173	-	3	7	6	12	14	23	
232	40 - 80	440	4	6	12	16	26	54	79	
233	80 - 120	40	-	-	2	-	1	3	3	
234	120 UND MEHR	2	1	-	-	-	-	-	-	
235	ZUSAMMEN	655	5	9	21	22	39	71	105	
ZUSAMMEN										
VON ... BIS UNTER ... M2 FLAECHE										
236	UNTER 40	5654	6	4	16	19	34	172	419	
237	40 - 80	69220	63	43	76	119	283	2201	6811	
238	80 - 120	8943	9	17	15	31	41	254	951	
239	120 UND MEHR	353	28	25	16	27	9	21	42	
240	INSGESAMT	84170	106	89	123	196	367	2648	8223	

*) OHNE DIENST-, WERKS-, HAUSMEISTER-, STIFTSWOHNUNGEN, BERUFS- ODER GESCHAFTSMIETWOHNUNGEN; OHNE MIETWOHNUNGEN AUSLAENDISCHER STREITKRAEFTE UND AEHNLICHER PERSONENGRUPPEN; OHNE VERBILLIGT, KOSTENLOS ODER ERMAESSIGT UEBERLASSENE WOHNUNGEN, OHNE VOELLIG UNTERVERMIETETE WOHNUNGEN. - 1) MIT MITTELN DES SOZIALEN WOHNUNGSBAUS GEFOEDERT (1. FOEDERUNGSWEG).

WOHNUNGSZÄHLUNG 1987

DURCHSCHNITTMIETE/M2, BAUJAHR, AUSSTATTUNG, FLAECHE UND DEFFENTLICHER FOERDERUNG

BREMEN

MONATLICHEN MIETE JE M2 VON ... BIS UNTER ... DM										FLAECHE	MIETE	DURCH- SCHNITTL. M2-MIETE JE WOHNUNG	LFD. NR.
6,00 7,00	7,00 8,00	8,00 9,00	9,00 10,00	10,00 12,00	12,00 14,00	14,00 16,00	16,00 UND MEHR	OHNE ANGABE	DER REINEN WOHNUNGEN MIT MIETANGABE	M2	DM		
9	10	11	12	13	14	15	16	17	18	19	20		
29	29	26	18	60	9	2	-	43	5235	44314	8,46	201	
525	446	418	184	56	19	3	4	229	108508	822250	7,58	202	
101	93	77	28	25	5	4	1	55	34418	263762	7,66	203	
7	4	10	2	3	1	-	-	4	5817	39304	6,76	204	
662	572	531	232	144	34	9	5	331	153978	1169630	7,60	205	
2	3	-	-	1	-	-	-	1	542	3183	5,87	206	
24	12	9	2	1	-	-	-	12	3843	25000	6,51	207	
2	-	-	-	-	-	-	-	14	626	3658	5,84	208	
-	-	-	-	-	-	-	-	1	464	2541	5,48	209	
28	15	9	2	2	-	-	-	27	5475	34382	6,28	210	
-	-	-	-	-	-	-	-	9	25	130	5,20	211	
-	-	-	-	-	-	-	-	1	1	0	0,0	212	
-	-	-	-	-	-	-	-	1	1	0	0,0	213	
-	-	-	-	-	-	-	-	1	1	0	0,0	214	
-	-	-	-	-	-	-	-	11	25	130	5,20	215	
31	32	26	18	61	9	2	-	53	5802	47627	8,21	216	
549	458	427	186	57	19	3	4	242	112351	847250	7,54	217	
103	93	77	28	25	5	4	1	70	35044	267420	7,63	218	
7	4	10	2	3	1	-	-	4	6281	41845	6,66	219	
690	587	540	234	146	34	9	5	369	159478	1204142	7,55	220	
763	944	838	552	452	103	45	23	760	135636	1092199	8,05	221	
17580	15470	10734	4800	2016	264	37	15	6528	3529654	25926183	7,35	222	
1979	1708	1336	575	238	29	8	4	1403	620069	4522562	7,29	223	
41	31	22	10	11	2	-	-	57	37991	197624	5,20	224	
20363	18153	12930	5937	2717	398	90	42	8748	4323350	31738568	7,34	225	
98	94	27	19	25	18	9	3	103	14439	98175	6,80	226	
531	354	120	46	42	6	2	1	835	116343	711723	6,12	227	
60	27	7	4	3	2	-	-	211	16690	100936	6,05	228	
2	-	1	-	-	-	-	-	7	3270	13372	4,09	229	
691	475	155	69	70	26	11	4	1156	150742	924206	6,13	230	
41	13	11	1	4	4	5	2	27	4529	27976	6,18	231	
107	45	19	9	-	-	-	-	63	19605	112092	5,72	232	
-	2	5	-	-	-	-	-	24	1573	9548	6,07	233	
-	1	-	-	-	-	-	-	1	240	1050	4,36	234	
148	61	35	10	4	4	5	2	114	25947	150666	5,81	235	
902	1051	876	572	481	125	59	28	890	154604	1218350	7,88	236	
18218	15869	10873	4855	2058	270	39	16	7426	3665602	26749998	7,30	237	
2039	1737	1348	579	241	31	8	4	1638	638332	4633046	7,26	238	
43	32	23	10	11	2	-	-	64	41501	212046	5,11	239	
21202	18689	13120	6016	2791	428	106	48	10018	4500039	32813440	7,29	240	

2 BEWOHNTE REINE MIETWOHNUNGEN *) IN GEBÄUDEN NACH M2/MIETPREISSTUFEN,

BREMEN

LFD. NR.	GEGENSTAND DER NACHWEISUNG	REINE MIET- WOHNUNGEN INSGESAMT	DAVON MIT EINER						8
			UNTER 2,00	2,00 - 2,50	2,50 - 3,00	3,00 - 3,50	3,50 - 4,00	4,00 - 5,00	
			2	3	4	5	6	7	
REINE MIETWOHNUNGEN, NICHT									
REINE MIETWOHNUNGEN BIS 1948 ERRICHTET									
MIT BAD UND WC, MIT SAMMELHEIZUNG									
VON ... BIS UNTER ... M2 FLAECHE									
241	UNTER 40	3174	5	3	16	15	11	57	113
242	40 - 80	21770	56	55	92	135	268	1365	2973
243	80 - 120	8841	36	27	68	108	153	607	1102
244	120 UND MEHR	1484	28	38	26	36	54	163	274
245	ZUSAMMEN	35269	125	123	202	294	486	2192	4462
MIT BAD UND WC, OHNE SAMMELHEIZUNG									
VON ... BIS UNTER ... M2 FLAECHE									
246	UNTER 40	799	3	3	11	16	25	111	65
247	40 - 80	7620	32	51	70	132	231	828	546
248	80 - 120	2453	20	17	14	25	46	111	152
249	120 UND MEHR	128	12	8	10	10	12	12	15
250	ZUSAMMEN	11000	67	79	105	183	314	1062	778
SONSTIGE AUSSTATTUNG									
VON ... BIS UNTER ... M2 FLAECHE									
251	UNTER 40	498	7	8	13	18	27	78	42
252	40 - 80	1500	26	50	46	57	59	167	127
253	80 - 120	790	8	6	6	12	6	16	18
254	120 UND MEHR	29	3	5	2	-	-	3	4
255	ZUSAMMEN	2817	44	69	67	87	92	264	191
ZUSAMMEN									
VON ... BIS UNTER ... M2 FLAECHE									
256	UNTER 40	4471	15	14	40	49	63	246	220
257	40 - 80	30890	114	156	208	324	558	2360	3646
258	80 - 120	12084	64	50	88	145	205	734	1272
259	120 UND MEHR	1641	43	51	38	46	66	178	293
260	ZUSAMMEN	49086	236	271	374	564	892	3518	5431
REINE MIETWOHNUNGEN 1949 - 1957 ERRICHTET									
MIT BAD UND WC, MIT SAMMELHEIZUNG									
VON ... BIS UNTER ... M2 FLAECHE									
261	UNTER 40	1630	3	-	4	4	3	26	69
262	40 - 80	12521	21	20	15	50	83	437	1212
263	80 - 120	2908	7	8	24	14	34	161	314
264	120 UND MEHR	407	7	7	12	7	14	35	57
265	ZUSAMMEN	17466	38	35	55	75	134	659	1652
MIT BAD UND WC, OHNE SAMMELHEIZUNG									
VON ... BIS UNTER ... M2 FLAECHE									
266	UNTER 40	412	5	1	2	5	4	22	30
267	40 - 80	2960	7	8	21	23	33	166	270
268	80 - 120	613	-	1	4	13	8	19	31
269	120 UND MEHR	37	1	4	2	1	-	2	6
270	ZUSAMMEN	4022	13	14	29	42	45	209	337
SONSTIGE AUSSTATTUNG									
VON ... BIS UNTER ... M2 FLAECHE									
271	UNTER 40	85	-	-	2	4	2	7	8
272	40 - 80	366	4	2	3	8	17	26	27
273	80 - 120	132	3	-	3	3	1	7	6
274	120 UND MEHR	5	-	-	-	-	-	1	-
275	ZUSAMMEN	588	7	2	8	15	20	41	41
ZUSAMMEN									
VON ... BIS UNTER ... M2 FLAECHE									
276	UNTER 40	2127	8	1	8	13	9	55	107
277	40 - 80	15847	32	30	39	81	133	629	1509
278	80 - 120	3653	10	9	31	30	43	187	351
279	120 UND MEHR	449	8	11	14	8	14	38	63
280	ZUSAMMEN	22076	58	51	92	132	199	909	2030

*) OHNE DIENST-, WERKS-, HAUSMEISTER-, STIFTSWOHNUNGEN, BERUFS- ODER GESCHAFTSMIETWOHNUNGEN; OHNE MIETWOHNUNGEN AUSLAENDISCHER STREITKRAEFTE UND AEHNLICHER PERSONENGRUPPEN; OHNE VERBILLIGT, KOSTENLOS ODER ERMAESSIGT UEBERLASSENE WOHNUNGEN, OHNE VOELLIG UNTERVERMIETETE WOHNUNGEN. - 1) MIT MITTELEN DES SOZIALEN WOHNUNGSBAUS GEFOERDERT (1. FOERDERUNGSWEG).

WOHNUNGSZÄHLUNG 1987

DURCHSCHNITTSMIETE/M2, BAUJAHR, AUSSTATTUNG, FLAECHE UND OEFFENTLICHER FOERDERUNG

BREMEN

MONATLICHEN MIETE JE M2 VON ... BIS UNTER ... DM									FLAECHE	MIETE	DURCH- SCHNITTL. M2-MIETE JE WOHNUNG	LFD. NR.
6,00	7,00	8,00	9,00	10,00	12,00	14,00	16,00	DHNE ANGABE	DER REINEN WOHNUNGEN MIT MIETANGABE			
7,00	8,00	9,00	10,00	12,00	14,00	16,00	UND MEHR		M2	DM		
9	10	11	12	13	14	15	16	17	18	19	20	

OEFFENTLICH GEFOERDERT

147	200	249	198	458	304	231	302	865	68426	725265	10,60	241
3451	3030	2432	1356	1627	380	78	33	4439	1016147	7339569	7,22	242
1146	957	796	332	405	80	15	6	3003	537065	3672202	6,84	243
273	187	111	63	74	21	1	4	131	192675	1208224	6,27	244
5017	4374	3588	1948	2564	785	325	345	8438	1814313	12945260	7,14	245
38	48	42	33	75	37	31	30	231	17714	134517	7,59	246
455	380	358	126	124	27	9	10	4241	191891	1141937	5,95	247
100	91	40	25	19	3	1	1	1788	60878	351958	5,78	248
10	6	7	-	6	1	-	-	19	15337	71591	4,67	249
603	525	447	184	224	68	41	41	6279	285820	1700003	5,95	250
24	21	17	12	31	14	5	13	168	10277	63594	6,19	251
112	74	51	23	33	6	3	1	665	44780	239914	5,36	252
17	17	19	6	12	2	-	-	645	13287	79978	6,02	253
3	1	1	2	2	1	-	-	2	3761	19113	5,08	254
156	113	88	43	78	23	8	14	1480	72105	402599	5,58	255
209	269	308	243	564	355	267	345	1264	96417	923376	9,58	256
4018	3484	2841	1505	1784	413	90	44	9345	1252818	8721420	6,96	257
1263	1065	855	363	436	85	16	7	5436	611230	4104138	6,71	258
286	194	119	65	82	23	1	4	152	211773	1298928	6,13	259
5776	5012	4123	2176	2866	876	374	400	16197	2172238	15047862	6,93	260
112	153	131	135	305	181	104	103	297	40791	411340	10,08	261
2179	2216	1764	1021	1010	217	42	14	2220	593672	4515206	7,61	262
439	383	318	163	146	22	5	3	867	185843	1328510	7,15	263
69	56	42	21	32	12	2	-	34	53631	365228	6,81	264
2799	2808	2255	1340	1493	432	153	120	3418	873937	6620284	7,58	265
35	48	27	29	65	23	14	12	90	9430	78540	8,33	266
273	268	209	84	78	24	6	4	1486	81464	555339	6,82	267
29	33	21	11	7	-	3	-	433	16225	104999	6,47	268
7	2	3	2	1	-	-	-	6	4376	23979	5,48	269
344	351	260	126	151	47	23	16	2015	111495	762857	6,84	270
5	4	2	1	5	5	6	4	30	1563	12187	7,80	271
41	36	27	13	12	2	2	-	146	11524	75199	6,53	272
2	4	8	1	6	1	-	-	87	4034	25179	6,24	273
-	2	-	-	2	-	-	-	1	853	6973	8,17	274
48	46	37	15	25	8	8	4	263	17974	119538	6,65	275
152	205	160	165	375	209	124	119	417	51784	502067	9,70	276
2493	2520	2000	1118	1100	243	50	18	3852	686660	5145744	7,49	277
470	420	347	175	159	23	8	3	1387	206102	1458688	7,08	278
76	60	45	23	35	12	2	-	40	58860	396180	6,73	279
3191	3205	2552	1481	1669	487	184	140	5696	1003406	7502679	7,48	280

2 BENOHTE REINE MIETWOHNUNGEN *) IN GEBÄUDEN NACH M2/MIETPREISSTUFEN,

BREMEN

LFD. NR.	GEGENSTAND DER NACHWEISUNG	REINE MIET- WOHNUNGEN INSGESAMT	DAVON MIT EINER						
			UNTER 2,00	2,00 - 2,50	2,50 - 3,00	3,00 - 3,50	3,50 - 4,00	4,00 - 5,00	5,00 - 6,00
			1	2	3	4	5	6	7
NOCH: REINE MIETWOHNUNGEN, NICHT									
REINE MIETWOHNUNGEN 1958 - 1968 ERRICHTET									
MIT BAD UND WC, MIT SAMMELHEIZUNG									
VON ... BIS UNTER ... M2 FLAECHE									
281	UNTER 40	3129	-	-	1	2	1	16	44
282	40 - 80	14083	19	7	28	24	56	304	1076
283	80 - 120	4037	7	2	15	14	25	131	304
284	120 UND MEHR	501	9	3	10	9	5	31	50
285	ZUSAMMEN	21750	35	12	54	49	87	482	1474
MIT BAD UND WC, OHNE SAMMELHEIZUNG									
VON ... BIS UNTER ... M2 FLAECHE									
286	UNTER 40	284	-	-	-	3	8	11	18
287	40 - 80	1368	10	6	7	16	21	89	114
288	80 - 120	417	3	1	10	5	3	27	31
289	120 UND MEHR	29	1	1	2	1	-	1	2
290	ZUSAMMEN	2098	14	8	19	25	32	128	165
SONSTIGE AUSSTATTUNG									
VON ... BIS UNTER ... M2 FLAECHE									
291	UNTER 40	77	-	-	1	2	4	3	5
292	40 - 80	158	3	3	1	1	8	4	14
293	80 - 120	58	1	1	3	-	1	-	2
294	120 UND MEHR	5	1	-	-	-	-	-	1
295	ZUSAMMEN	298	5	4	5	3	13	7	22
ZUSAMMEN									
VON ... BIS UNTER ... M2 FLAECHE									
296	UNTER 40	3490	-	-	2	7	13	30	67
297	40 - 80	15609	32	16	36	41	85	397	1204
298	80 - 120	4512	11	4	28	19	29	158	337
299	120 UND MEHR	535	11	4	12	10	5	32	53
300	ZUSAMMEN	24146	54	24	78	77	132	617	1661
REINE MIETWOHNUNGEN 1969 - 1978 ERRICHTET									
MIT BAD UND WC, MIT SAMMELHEIZUNG									
VON ... BIS UNTER ... M2 FLAECHE									
301	UNTER 40	1634	-	-	2	2	3	10	22
302	40 - 80	9916	11	7	15	24	34	134	387
303	80 - 120	3837	11	8	7	12	19	80	195
304	120 UND MEHR	487	5	5	6	5	13	20	65
305	ZUSAMMEN	15884	27	20	30	43	69	244	669
MIT BAD UND WC, OHNE SAMMELHEIZUNG									
VON ... BIS UNTER ... M2 FLAECHE									
306	UNTER 40	169	1	1	1	4	2	7	12
307	40 - 80	752	8	3	7	13	19	53	63
308	80 - 120	295	1	2	5	7	6	14	14
309	120 UND MEHR	44	3	2	1	1	2	2	5
310	ZUSAMMEN	1260	13	8	14	25	29	76	94
SONSTIGE AUSSTATTUNG									
VON ... BIS UNTER ... M2 FLAECHE									
311	UNTER 40	13	1	-	1	-	-	-	3
312	40 - 80	95	1	3	-	1	4	3	3
313	80 - 120	12	1	-	-	-	2	-	-
314	120 UND MEHR	-	-	-	-	-	-	-	-
315	ZUSAMMEN	60	3	3	1	1	6	3	6
ZUSAMMEN									
VON ... BIS UNTER ... M2 FLAECHE									
316	UNTER 40	1816	2	1	4	6	5	17	37
317	40 - 80	10703	20	13	22	38	57	190	453
318	80 - 120	4144	13	10	12	19	27	94	209
319	120 UND MEHR	541	8	7	7	6	15	22	70
320	ZUSAMMEN	17204	43	31	45	69	104	323	769

*) OHNE DIENST-, WERKS-, HAUSMEISTER-, STIFTSWOHNUNGEN, BERUFS- ODER GESCHAFTSMIETWOHNUNGEN; OHNE MIETWOHNUNGEN AUSLAENDISCHER STREITKRAEFTE UND AEHNLICHER PERSONENGRUPPEN; OHNE VERBILLIGT, KOSTENLOS ODER ERMAESSIGT UEBERLASSENE WOHNUNGEN, OHNE VOELLIG UNTERVERMIETETE WOHNUNGEN. - 1) MIT MITTELN DES SOZIALEN WOHNUNGSBAUS GEFOERDERT (1. FOERDERUNGSWEG).

WOHNUNGSZÄHLUNG 1987

DURCHSCHNITTSMIETE/M2, BAUJAHR, AUSSTATTUNG, FLAECHE UND OEFFENTLICHER FOERDERUNG

BREMEN

MONATLICHEN MIETE JE M2 VON ... BIS UNTER ... DM									FLAECHE	MIETE	DURCH- SCHNITTL. M2-MIETE JE WOHNUNG	LFD. NR.	
6,00	7,00	8,00	9,00	10,00	12,00	14,00	16,00	OHNE	DER REINEN WOHNUNGEN MIT MIETANGABE	M2			DM
7,00	8,00	9,00	10,00	12,00	14,00	16,00	UND MEHR	ANGABE					
9	10	11	12	13	14	15	16	17	18	19	20		

OEFFENTLICH GEFORDERT

86	195	247	269	593	412	250	207	806	71512	787530	11,01	281
2236	2578	2168	1324	1409	313	49	22	2470	696613	5510814	7,91	282
536	668	555	320	312	65	13	3	1067	269033	2084739	7,75	283
72	88	81	43	42	11	2	-	45	62804	453948	7,23	284
2930	3529	3051	1956	2356	801	314	232	4388	1099962	8837031	8,03	285
19	26	16	21	30	17	11	6	98	5459	46752	8,56	286
151	118	89	37	38	9	3	1	659	40184	266600	6,63	287
24	21	9	6	8	2	1	-	266	13994	85001	6,07	288
5	5	1	1	3	-	-	-	6	3404	21022	6,18	289
199	170	115	65	79	28	15	7	1029	63041	419375	6,65	290
2	2	6	-	1	3	4	3	41	1035	7729	7,47	291
20	7	5	6	6	-	-	-	80	4140	25684	6,20	292
2	2	3	-	3	-	1	1	38	1782	12581	7,06	293
-	1	-	-	-	-	-	-	2	450	1837	4,08	294
24	12	14	6	10	3	5	4	161	7407	47831	6,46	295
107	223	269	290	624	432	265	216	945	78006	842011	10,79	296
2407	2703	2262	1367	1463	322	52	23	3209	740937	5803098	7,83	297
562	691	567	326	323	67	15	4	1371	284809	2182321	7,66	298
77	94	82	44	45	11	2	-	53	66658	476807	7,15	299
3153	3711	3180	2027	2445	832	334	243	5578	1170410	9304237	7,95	300
71	71	101	104	323	229	147	109	440	38128	428117	11,23	301
873	1368	1513	1264	1650	449	74	26	2087	478697	4169918	8,71	302
410	493	616	473	513	90	13	3	894	266648	2217279	8,32	303
63	89	73	46	51	11	2	1	42	62773	464249	7,40	304
1417	2021	2303	1887	2537	779	236	139	3463	846246	7279563	8,60	305
8	13	9	9	17	12	5	3	65	3311	27935	8,44	306
75	51	39	30	31	5	-	2	353	22837	151603	6,64	307
19	27	15	5	7	2	1	-	170	11509	75781	6,58	308
2	10	5	2	3	2	-	-	4	5728	36714	6,41	309
104	101	68	46	58	21	6	5	592	43385	292033	6,73	310
-	3	-	1	2	-	-	-	2	303	2058	6,79	311
4	4	-	1	2	-	-	-	9	1344	7344	5,46	312
-	-	1	-	-	-	-	-	8	374	1585	4,24	313
-	-	-	-	-	-	-	-	1	1	0	0,0	314
4	7	1	2	4	-	-	-	19	2021	10987	5,44	315
79	87	110	114	342	241	152	112	507	41742	458110	10,97	316
952	1423	1552	1295	1683	454	74	28	2449	502878	4328865	8,61	317
429	520	632	478	520	92	14	3	1072	278531	2294645	8,24	318
65	99	78	48	54	13	2	1	46	68501	500963	7,31	319
1525	2129	2372	1935	2599	800	242	144	4074	891652	7582583	8,50	320

2 BEWOHNTE REINE MIETWOHNUNGEN *) IN GEBÄUDEN NACH M2/MIETPREISSTUFEN,

BREMEN

LFD. NR.	GEGENSTAND DER NACHWEISUNG	REINE MIET- WOHNUNGEN INSGESAMT	DAVON MIT EINER						8
			UNTER 2,00	2,00 - 2,50	2,50 - 3,00	3,00 - 3,50	3,50 - 4,00	4,00 - 5,00	
			1	2	3	4	5	6	
NOCH: REINE MIETWOHNUNGEN, NICHT									
REINE MIETWOHNUNGEN 1979 U. SPÄTER ERRICHTET									
MIT BAD UND WC, MIT SAMMELHEIZUNG									
VON ... BIS UNTER ... M2 FLÄCHE									
321	UNTER 40	803	2	1	-	2	4	4	9
322	40 - 80	4992	1	-	4	4	7	35	152
323	80 - 120	2503	4	5	6	6	11	35	94
324	120 UND MEHR	652	8	5	4	5	5	17	46
325	ZUSAMMEN	8850	15	11	14	17	27	91	301
MIT BAD UND WC, OHNE SAMMELHEIZUNG									
VON ... BIS UNTER ... M2 FLÄCHE									
326	UNTER 40	88	-	1	1	-	1	3	5
327	40 - 80	579	3	1	3	4	6	22	33
328	80 - 120	274	-	-	1	2	2	11	12
329	120 UND MEHR	47	1	1	-	-	1	2	4
330	ZUSAMMEN	988	4	3	5	6	10	38	54
SONSTIGE AUSSTATTUNG									
VON ... BIS UNTER ... M2 FLÄCHE									
331	UNTER 40	16	-	-	2	2	1	1	1
332	40 - 80	28	-	1	-	-	-	3	2
333	80 - 120	24	1	-	-	-	1	-	-
334	120 UND MEHR	1	1	-	-	-	-	-	-
335	ZUSAMMEN	69	2	1	2	2	2	4	3
ZUSAMMEN									
VON ... BIS UNTER ... M2 FLÄCHE									
336	UNTER 40	907	2	2	3	4	6	8	15
337	40 - 80	5499	4	2	7	8	13	60	187
338	80 - 120	2801	5	5	7	8	14	46	106
339	120 UND MEHR	700	10	6	4	5	6	19	50
340	ZUSAMMEN	9907	21	15	21	25	39	133	358
REINE MIETWOHNUNGEN INSGESAMT									
MIT BAD UND WC, MIT SAMMELHEIZUNG									
VON ... BIS UNTER ... M2 FLÄCHE									
341	UNTER 40	10370	10	4	23	25	22	113	257
342	40 - 80	63182	108	89	154	237	448	2275	5800
343	80 - 120	22126	65	50	120	154	242	1014	2009
344	120 UND MEHR	3541	57	58	58	62	91	266	492
345	ZUSAMMEN	99219	240	201	355	478	803	3668	8558
MIT BAD UND WC, OHNE SAMMELHEIZUNG									
VON ... BIS UNTER ... M2 FLÄCHE									
346	UNTER 40	1752	9	6	15	28	40	154	130
347	40 - 80	13279	60	69	108	188	310	1158	1026
348	80 - 120	4052	24	21	34	52	65	182	240
349	120 UND MEHR	285	18	16	15	13	15	19	32
350	ZUSAMMEN	19368	111	112	172	281	430	1513	1428
SONSTIGE AUSSTATTUNG									
VON ... BIS UNTER ... M2 FLÄCHE									
351	UNTER 40	689	8	8	19	26	34	89	59
352	40 - 80	2087	34	59	50	67	88	203	173
353	80 - 120	1016	14	7	12	15	11	23	26
354	120 UND MEHR	40	5	5	2	-	-	4	5
355	ZUSAMMEN	3832	61	79	83	108	133	319	263
ZUSAMMEN									
VON ... BIS UNTER ... M2 FLÄCHE									
356	UNTER 40	12811	27	18	57	79	96	356	446
357	40 - 80	78548	202	217	312	492	846	3636	6999
358	80 - 120	27194	103	78	166	221	318	1219	2275
359	120 UND MEHR	3866	80	79	75	75	106	289	529
360	INSGESAMT	122419	412	392	610	867	1366	5500	10249

*) OHNE DIENST-, WERKS-, HAUSMEISTER-, STIFTSWOHNUNGEN, BERUFS- ODER GESCHAFTSMIETWOHNUNGEN; OHNE MIETWOHNUNGEN AUSLAENDISCHER STREITKRAEFTE UND AEHNLICHER PERSONENGRUPPEN; OHNE VERBILLIGT, KOSTENLOS ODER ERMAESSIGT UEBERLASSENE WOHNUNGEN, OHNE VOELLIG UNTERVERMIETETE WOHNUNGEN. - 1) MIT MITTELN DES SOZIALEN WOHNUNGSBAUS GEFOERDERT (1. FOERDERUNGSWEG).

WOHNUNGSZÄHLUNG 1987

DURCHSCHNITTMIETE/M2, BAUJAHR, AUSSTATTUNG, FLAECHE UND OEFFENTLICHER FOERDERUNG

BREMEN

MONATLICHEN MIETE JE M2 VON ... BIS UNTER ... DM										FLAECHE	MIETE	DURCH- SCHNITTL. M2-MIETE JE WOHNUNG	LFD. NR.
6,00	7,00	8,00	9,00	10,00	12,00	14,00	16,00	OHNE	DER REINEN WOHNUNGEN MIT MIETANGABE	M2	DM		
7,00	8,00	9,00	10,00	12,00	14,00	UND MEHR	ANGABE	18					
9	10	11	12	13	14	15	16	17					
OEFFENTLICH GEFORDERDERT													
21	22	34	39	113	90	85	142	235	17043	214428	12,58	321	
284	423	546	484	1005	553	166	43	1185	222256	2169767	9,76	322	
146	273	349	311	520	146	37	4	556	180466	1638830	9,08	323	
70	95	119	89	120	26	6	2	35	84273	692135	8,21	324	
521	813	1048	923	1758	815	294	191	2011	504038	4715160	9,35	325	
7	2	8	3	10	7	3	2	35	1646	14580	8,86	326	
31	36	38	23	39	16	1	-	321	14713	112323	7,63	327	
21	14	18	14	15	7	1	1	155	11041	87265	7,90	328	
7	4	8	6	6	1	-	-	6	5627	43138	7,67	329	
66	58	72	46	70	31	5	3	517	33027	257306	7,79	330	
1	1	1	1	1	1	-	-	3	391	2199	5,62	331	
2	1	2	-	2	1	-	-	14	714	4928	6,90	332	
-	1	3	3	1	1	-	-	13	1100	8717	7,92	333	
-	-	-	-	-	-	-	-	1	120	116	0,87	334	
3	3	6	4	4	3	-	-	30	2325	15960	6,86	335	
29	25	43	43	124	98	88	144	273	19080	231207	12,12	336	
317	462	586	507	1046	570	167	43	1520	237683	2287018	9,62	337	
167	288	370	328	536	154	38	5	724	192607	1734812	9,01	338	
77	99	127	95	126	27	6	2	41	50020	735389	8,17	339	
590	874	1126	973	1832	849	299	194	2558	539390	4988426	9,25	340	
437	641	762	745	1792	1216	817	863	2643	235900	2566680	10,88	341	
9023	9615	8423	5449	6701	1912	409	138	12401	3007385	23705274	7,88	342	
2677	2774	2634	1599	1896	403	83	19	6387	1439055	10941560	7,60	343	
547	515	426	262	319	81	13	7	287	456156	3183784	6,98	344	
12684	13545	12245	8055	10708	3612	1322	1027	21718	5138496	40397298	7,86	345	
107	137	102	95	197	96	64	53	519	37560	302324	8,05	346	
985	855	733	300	310	81	19	17	7060	351089	2227802	6,35	347	
193	186	103	61	56	14	7	2	2812	113647	705004	6,20	348	
31	27	24	11	19	4	-	-	41	34472	195444	5,70	349	
1316	1205	962	467	582	195	90	72	10432	536768	3431574	6,39	350	
32	31	26	15	40	23	15	20	244	13569	87767	6,47	351	
179	122	85	43	55	9	5	1	914	62502	353069	5,65	352	
21	24	34	10	22	4	1	1	791	20577	128040	6,22	353	
3	4	1	2	4	1	-	-	4	5184	28039	5,41	354	
235	181	146	70	121	37	21	22	1953	101832	596915	5,86	355	
576	809	890	855	2029	1335	896	936	3406	287029	2956771	10,30	356	
10187	10592	9241	5792	7066	2002	433	156	20375	3420976	26286145	7,68	357	
2891	2984	2771	1670	1974	421	91	22	9990	1573279	11774604	7,48	358	
581	546	451	275	342	86	13	7	332	495812	3408267	6,87	359	
14235	14931	13353	8592	11411	3844	1433	1121	34103	5777096	44425787	7,69	360	

2 BEWOHNTE REINE MIETWOHNUNGEN *) IN GEBÄUDEN NACH M2/MIETPREISSTUFEN,

NORDRHEIN-WESTFALEN

LFD. NR.	GEGENSTAND DER NACHWEISUNG	REINE MIET- WOHNUNGEN INSGESAMT	DAVON MIT EINER						REINE	
			UNTER 2,00	2,00 - 2,50	2,50 - 3,00	3,00 - 3,50	3,50 - 4,00	4,00 - 5,00		5,00 - 6,00
			1	2	3	4	5	6		7
REINE MIETWOHNUNGEN BIS 1948 ERRICHTET										
MIT BAD UND WC, MIT SAMMELHEIZUNG										
VON ... BIS UNTER ... M2 FLAECHE										
01	UNTER 40	53025	150	116	298	542	639	2280	3900	
02	40 - 80	360758	1254	1367	2993	6114	9872	39003	67085	
03	80 - 120	170830	916	1061	2122	4384	7244	24692	37760	
04	120 UND MEHR	37489	668	607	1101	1815	2269	6243	7658	
05	ZUSAMMEN	622102	2988	3151	6514	12855	20024	72218	116403	
MIT BAD UND WC, -OHNE SAMMELHEIZUNG										
VON ... BIS UNTER ... M2 FLAECHE										
06	UNTER 40	37685	197	278	532	1087	1549	4891	5411	
07	40 - 80	239430	1548	2485	5189	11317	19135	54222	52221	
08	80 - 120	71133	1049	1344	2923	4927	7222	16400	14689	
09	120 UND MEHR	10599	677	577	839	1121	1196	2171	1674	
10	ZUSAMMEN	358847	3471	4684	9483	18452	29102	77684	73995	
SONSTIGE AUSSTATTUNG										
VON ... BIS UNTER ... M2 FLAECHE										
11	UNTER 40	23496	239	368	830	1527	1946	4229	3400	
12	40 - 80	62603	1446	2072	4047	7619	10069	15570	8563	
13	80 - 120	14132	504	557	960	1374	1666	2493	1548	
14	120 UND MEHR	1742	245	114	170	188	180	221	208	
15	ZUSAMMEN	101973	2434	3111	6007	10708	13861	22613	13719	
ZUSAMMEN										
VON ... BIS UNTER ... M2 FLAECHE										
16	UNTER 40	114206	586	762	1660	3156	4134	11400	12711	
17	40 - 80	662791	4248	5924	12229	25050	39076	108895	127869	
18	80 - 120	256095	2469	2962	6005	10685	16132	43585	53997	
19	120 UND MEHR	49830	1530	1298	2110	3124	3645	8635	9540	
20	ZUSAMMEN	1082922	8893	10946	22004	42015	62987	172515	204117	
REINE MIETWOHNUNGEN 1949 - 1957 ERRICHTET										
MIT BAD UND WC, MIT SAMMELHEIZUNG										
VON ... BIS UNTER ... M2 FLAECHE										
21	UNTER 40	37330	46	47	116	196	421	2005	3862	
22	40 - 80	345277	595	556	1187	3076	7214	35787	71659	
23	80 - 120	71516	318	266	511	1045	2123	7889	13709	
24	120 UND MEHR	12296	185	141	264	311	494	1357	2244	
25	ZUSAMMEN	466419	1144	1010	2078	4628	10192	47038	91474	
MIT BAD UND WC, OHNE SAMMELHEIZUNG										
VON ... BIS UNTER ... M2 FLAECHE										
26	UNTER 40	28836	50	77	176	531	1576	7073	6044	
27	40 - 80	202058	443	610	1684	6016	16482	59136	49097	
28	80 - 120	19254	180	201	450	885	1601	4312	4102	
29	120 UND MEHR	1898	174	87	92	112	142	318	291	
30	ZUSAMMEN	252046	847	975	2402	7544	19801	70839	59534	
SONSTIGE AUSSTATTUNG										
VON ... BIS UNTER ... M2 FLAECHE										
31	UNTER 40	6387	89	71	144	319	561	1632	1180	
32	40 - 80	12666	233	244	449	990	1491	3297	2136	
33	80 - 120	2221	56	56	54	117	140	297	234	
34	120 UND MEHR	288	36	21	9	12	11	33	35	
35	ZUSAMMEN	21562	414	392	656	1438	2203	5259	3585	
ZUSAMMEN										
VON ... BIS UNTER ... M2 FLAECHE										
36	UNTER 40	72553	185	195	436	1046	2558	10710	11086	
37	40 - 80	560001	1271	1410	3320	10082	25187	98220	122892	
38	80 - 120	92991	554	523	1015	2047	3864	12498	18045	
39	120 UND MEHR	14482	395	249	365	435	587	1708	2570	
40	ZUSAMMEN	740027	2405	2377	5136	13610	32196	123136	154593	

*) OHNE DIENST-, WERKS-, HAUSMEISTER-, STIFTSWOHNUNGEN, BERUFS- ODER GESCHAFTSMIETWOHNUNGEN; OHNE MIETWOHNUNGEN AUSLAENDISCHER STREITKRAEFTE UND AEHNLICHER PERSONENGRUPPEN; OHNE VERBILLIGT, KOSTENLOS ODER ERMAESSIGT UEBERLASSENE WOHNUNGEN, OHNE VOELLIG UNTERVERMIETETE WOHNUNGEN. - 1) MIT MITTELEN DES SOZIALEN WOHNUNGSBAUS GEFOERDERT (1. FOERDERUNGSWEG).

WOHNUNGSZÄHLUNG 1987

DURCHSCHNITTMIETE/M2, BAUJAHR, AUSSTATTUNG, FLAECHE UND DEFFENTLICHER FOERDERUNG

NORDRHEIN-WESTFALEN

MONATLICHEN MIETE JE M2 VON ... BIS UNTER ... DM										FLAECHE	MIETE	DURCH- SCHNITTL. M2-MIETE JE WOHNUNG	LFD. NR.
6,00	7,00	8,00	9,00	10,00	12,00	14,00	16,00	OHNE ANGABE	DER REINEN WOHNUNGEN MIT MIETANGABE				
7,00	8,00	9,00	10,00	12,00	14,00	16,00	UND MEHR		M2	DM			
9	10	11	12	13	14	15	16	17	18	19	20		

MIETWOHNUNGEN

5040	5425	5955	4483	9580	4916	2591	2747	4363	1482847	13424859	9,05	01
74317	57857	37508	19345	19536	3815	694	336	19662	20250511	134857113	6,66	02
34102	21996	12847	5689	5193	968	228	182	11446	14733164	91034269	6,18	03
6032	3767	2180	1123	1510	335	108	83	1990	5047322	29523376	5,85	04
119491	89045	58490	30640	35819	10034	3621	3348	37461	41513844	268839617	6,48	05
4860	3740	3454	2316	3739	1563	735	756	2577	1106501	7822220	7,07	06
35815	21503	11626	5205	4304	787	166	141	13766	13053284	71881700	5,51	07
8847	4452	2174	793	686	120	38	27	5442	5999192	30377647	5,06	08
839	427	201	101	126	23	10	8	609	1375197	6040193	4,39	09
50361	30122	17455	8415	8855	2493	949	932	22394	21534174	116121760	5,39	10
2176	1449	1290	726	1556	881	512	662	1705	637393	3931996	6,01	11
4489	2274	1162	470	541	120	39	24	3998	3264741	14583796	4,47	12
815	395	226	82	131	20	6	8	3347	978039	4282772	4,38	13
103	54	35	10	21	5	2	3	183	218321	868554	3,98	14
7583	4172	2713	1288	2249	1026	559	697	9233	5098494	23567118	4,62	15
12076	10614	10699	7525	14875	7360	3838	4165	8645	3226741	25079075	7,77	16
114521	81634	50296	25020	24381	4722	899	501	37426	36568536	221322609	6,05	17
43764	26843	15247	6564	6010	1108	272	217	20235	21710395	125694688	5,79	18
6974	4248	2416	1234	1657	363	120	94	2782	6640840	36432123	5,49	19
177435	123339	78658	40343	46923	13553	5129	4977	69088	68146512	408528495	5,99	20
6055	5144	4142	2902	5187	2551	1198	1152	2306	1131708	9386371	8,29	21
88136	59225	33437	15870	13126	2308	447	201	12453	19119446	127052310	6,65	22
15065	11511	7353	3392	3080	608	146	60	4440	6114930	40542994	6,63	23
2047	1570	1139	603	873	233	53	43	799	1629870	10816670	6,64	24
111303	77450	46071	22767	22266	5700	1844	1456	19998	27995954	187798345	6,71	25
4044	2539	1645	1057	1540	604	226	195	1459	917206	5651878	6,16	26
31791	16138	7018	2916	2181	325	67	41	8113	10676478	58258120	5,46	27
2814	1566	786	336	260	47	14	8	1692	1584972	8615422	5,44	28
213	128	72	34	39	14	6	1	175	238174	1156516	4,86	29
38862	20371	9521	4343	4020	990	313	245	11439	13416830	73681936	5,49	30
556	328	270	196	286	146	73	84	452	182880	1025285	5,61	31
1351	629	391	150	167	22	7	6	1103	615810	3057547	4,97	32
192	120	61	32	36	11	3	1	811	127245	665279	5,23	33
22	18	14	3	18	6	2	-	48	34381	178951	5,20	34
2121	1095	736	381	507	185	85	91	2414	960316	4927062	5,13	35
10655	8011	6057	4155	7013	3301	1497	1431	4217	2231794	16063534	7,20	36
121278	75992	40846	18936	15474	2655	521	248	21669	30411734	188367977	6,19	37
18071	13197	8200	3760	3376	666	163	69	6943	7827147	49823695	6,37	38
2282	1716	1225	640	930	253	61	44	1022	1902425	12152137	6,39	39
152286	98916	56328	27491	26793	6875	2242	1792	33851	42373100	266407343	6,29	40

2 BEWOHNTE REINE MIETWOHNUNGEN *) IN GEBÄUDEN NACH M2/MIETPREISSTUFEN,

NORDRHEIN-WESTFALEN

LFD. NR.	GEGENSTAND DER NACHWEISUNG	REINE MIET- WOHNUNGEN INSGESAMT	DAVON MIT EINER							
			UNTER 2,00	2,00 - 2,50	2,50 - 3,00	3,00 - 3,50	3,50 - 4,00	4,00 - 5,00		5,00 - 6,00
			1	2	3	4	5	6		7
NOCH: REINE										
REINE MIETWOHNUNGEN 1958 - 1968 ERRICHTET										
MIT BAD UND WC, MIT SAMMELHEIZUNG										
VON ... BIS UNTER ... M2 FLAECHE										
41	UNTER 40	63220	58	40	88	148	231	1316	3855	
42	40 - 80	552285	663	495	986	2281	4115	31874	103208	
43	80 - 120	162371	336	255	481	1027	2070	11165	30415	
44	120 UND MEHR	17480	209	210	290	397	465	1485	2621	
45	ZUSAMMEN	795356	1266	1000	1845	3853	6881	45840	140099	
MIT BAD UND WC, OHNE SAMMELHEIZUNG										
VON ... BIS UNTER ... M2 FLAECHE										
46	UNTER 40	15288	85	85	161	244	293	1845	2942	
47	40 - 80	166718	288	303	663	1561	4079	31877	54676	
48	80 - 120	21173	105	105	225	381	742	3549	5895	
49	120 UND MEHR	1556	110	72	60	75	94	214	242	
50	ZUSAMMEN	204735	588	566	1109	2261	5208	37485	63755	
SONSTIGE AUSSTATTUNG										
VON ... BIS UNTER ... M2 FLAECHE										
51	UNTER 40	2991	80	68	203	241	174	344	272	
52	40 - 80	5046	101	100	143	266	284	779	1030	
53	80 - 120	1399	29	20	34	30	49	123	122	
54	120 UND MEHR	190	9	4	10	6	10	19	15	
55	ZUSAMMEN	9626	219	192	390	543	517	1265	1439	
ZUSAMMEN										
VON ... BIS UNTER ... M2 FLAECHE										
56	UNTER 40	81499	223	193	452	633	698	3505	7069	
57	40 - 80	724049	1052	898	1792	4108	8478	64530	158914	
58	80 - 120	184943	470	381	740	1438	2861	14837	36432	
59	120 UND MEHR	19226	328	286	360	478	569	1718	2878	
60	ZUSAMMEN	1009717	2073	1758	3344	6657	12606	84590	205293	
REINE MIETWOHNUNGEN 1969 - 1978 ERRICHTET										
MIT BAD UND WC, MIT SAMMELHEIZUNG										
VON ... BIS UNTER ... M2 FLAECHE										
61	UNTER 40	53712	38	11	33	55	98	409	1313	
62	40 - 80	415754	366	179	342	826	1425	8847	31399	
63	80 - 120	189063	269	155	305	665	1275	6852	20377	
64	120 UND MEHR	19639	145	130	159	291	399	1353	2462	
65	ZUSAMMEN	678168	818	475	839	1837	3197	17461	55551	
MIT BAD UND WC, OHNE SAMMELHEIZUNG										
VON ... BIS UNTER ... M2 FLAECHE										
66	UNTER 40	8127	6	12	36	61	102	440	487	
67	40 - 80	58115	82	104	223	430	941	3579	6833	
68	80 - 120	22977	58	40	93	202	306	1237	2992	
69	120 UND MEHR	2150	24	38	44	49	81	190	345	
70	ZUSAMMEN	91369	170	194	396	742	1430	5446	10657	
SONSTIGE AUSSTATTUNG										
VON ... BIS UNTER ... M2 FLAECHE										
71	UNTER 40	438	5	18	9	14	31	60	36	
72	40 - 80	769	20	23	27	54	59	110	117	
73	80 - 120	365	4	12	11	7	10	16	19	
74	120 UND MEHR	109	7	1	2	1	1	9	11	
75	ZUSAMMEN	1681	36	54	49	76	101	195	183	
ZUSAMMEN										
VON ... BIS UNTER ... M2 FLAECHE										
76	UNTER 40	62277	49	41	78	130	231	909	1836	
77	40 - 80	474638	468	306	592	1310	2425	12536	38349	
78	80 - 120	212405	331	207	409	874	1591	8105	23388	
79	120 UND MEHR	21898	176	169	205	341	481	1552	2818	
80	ZUSAMMEN	771218	1024	723	1284	2655	4728	23102	66391	

*) OHNE DIENST-, WERKS-, HAUSMEISTER-, STIFTSWOHNUNGEN, BERUFS- ODER GESCHAFTSMIETWOHNUNGEN; OHNE MIETWOHNUNGEN AUSLAENDISCHER STREITKRAEFTE UND AENHLICHER PERSONENGRUPPEN; OHNE VERBILLIGT, KOSTENLOS ODER ERMAESSIGT UEBERLASSENE WOHNUNGEN, OHNE VOELLIG UNTERVERMIETETE WOHNUNGEN. - 1) MIT MITTELEN DES SOZIALEN WOHNUNGSBAUS GEFOERDERT (1. FOERDERUNGSWEG).

WOHNUNGSZÄHLUNG 1987

DURCHSCHNITTSMIETE/M2, BAUJAHR, AUSSTATTUNG, FLAECHE UND OEFFENTLICHER FOERDERUNG

NORDRHEIN-WESTFALEN

MONATLICHEN MIETE JE M2 VON ... BIS UNTER ... DM										FLAECHE		MIETE		DURCH- SCHNITT- M2-MIETE JE WOHNUNG	LFD. NR.
6,00	7,00	8,00	9,00	10,00	12,00	14,00	16,00	OHNE ANGABE	16,00 UND MEHR	DER REINEN WOHNUNGEN MIT MIETANGABE					
7,00	8,00	9,00	10,00	12,00	14,00	16,00	M2			DM					
9	10	11	12	13	14	15	16	17	18	19	20				

MIETWOHNUNGEN

6539	7376	7629	6151	12671	7313	3358	2488	3959	1858413	17564924	9,45	41
150934	110312	66109	32190	26269	4917	888	264	16780	33363670	233118033	6,99	42
40895	31083	19234	8901	7125	1177	233	106	7878	13867214	96123412	6,93	43
2953	2572	2032	1114	1604	360	90	61	1017	2324234	16234510	6,98	44
201311	151343	95004	48356	47669	13767	4569	2919	29634	51413531	363040879	7,06	45
2539	1584	1251	842	1371	512	237	180	1117	447791	3145369	7,02	46
39625	17535	6365	2486	1606	264	51	25	5314	9752946	57413993	5,89	47
4774	2304	920	369	274	59	10	6	1454	1743390	10290009	5,90	48
192	158	68	47	60	13	6	3	142	197952	1064424	5,38	49
47130	21581	8604	3744	3311	848	304	214	8027	12142079	71913795	5,92	50
232	178	144	79	192	139	107	119	419	66610	416485	6,25	51
924	422	229	102	116	18	8	3	521	260150	1460960	5,62	52
127	93	56	31	44	12	3	2	624	71249	428718	6,02	53
19	23	12	8	15	3	1	-	36	22005	134595	6,12	54
1302	716	441	220	367	172	119	124	1600	420014	2440758	5,81	55
9310	9138	9024	7072	14234	7964	3702	2787	5495	2372814	21126778	8,90	56
191483	128269	72703	34778	27991	5199	947	292	22615	43376766	291992986	6,73	57
45786	33480	20210	9301	7443	1248	246	114	9956	15681853	106842139	6,81	58
3164	2753	2112	1169	1679	376	97	64	1195	2544191	17433529	6,85	59
249743	173640	104049	52320	51347	14787	4992	3257	39261	63975624	437395432	6,84	60
2943	4425	5590	5202	12689	8426	4956	3562	3962	1570542	16728826	10,65	61
83015	96201	79062	46499	42333	8432	1786	626	14416	25023545	197292666	7,88	62
40620	43465	33270	17863	13128	2016	429	159	8215	16308910	122955201	7,54	63
3227	3183	2691	1676	2132	500	126	93	1072	2627311	19485412	7,42	64
129805	147274	120613	71240	70282	19374	7297	4440	27665	45530308	356472105	7,83	65
705	843	877	744	1589	810	440	364	611	234792	2183042	9,30	66
13899	12179	8332	4323	2887	575	121	151	2456	3452300	24955524	7,23	67
5593	5352	3243	1528	890	139	23	5	1276	1948767	13803476	7,08	68
330	325	247	140	167	35	8	6	121	288888	1948126	6,74	69
20527	19699	12699	6735	5533	1559	592	526	4464	5924747	42890168	7,24	70
45	39	40	23	35	11	5	3	64	10505	67816	6,46	71
86	66	37	21	22	7	4	3	113	35389	193241	5,46	72
26	23	19	9	15	2	2	1	189	16677	108103	6,48	73
12	17	13	6	10	1	-	1	17	13843	94623	6,84	74
169	145	109	59	82	21	11	8	383	76414	463783	6,07	75
3693	5307	6507	5969	14313	9247	5401	3929	4637	1815839	18979684	10,45	76
97000	109446	87431	50843	45242	9014	1911	780	16985	28511234	222441431	7,80	77
46239	48840	36532	19400	14033	2157	454	165	9680	18274354	136876780	7,49	78
3569	3525	2951	1822	2309	536	134	100	1210	2930042	21528161	7,35	79
150501	167118	133421	78034	75897	20954	7900	4974	32512	51531769	399826056	7,76	80

2 BEHOHNTRE REINE MIETWOHNUNGEN *) IN GEBÄUDEN NACH M2/MIETPREISSTUFEN,

NORDRHEIN-WESTFALEN

LFD. NR.	GEGENSTAND DER NACHWEISUNG	REINE MIET- WOHNUNGEN INSGESAMT	DAVON MIT EINER						8	
			UNTER	2,00	2,50	3,00	3,50	4,00		5,00
			2,00	2,50	3,00	3,50	4,00	5,00		6,00
1	2	3	4	5	6	7	8			
NOCH: REINE										
REINE MIETWOHNUNGEN 1979 U. SPÄTER ERRICHTET										
MIT BAD UND WC, MIT SAMMELHEIZUNG										
VON ... BIS UNTER ... M2 FLÄCHE										
81	UNTER 40	19496	41	5	7	25	30	201	439	
82	40 - 80	187147	155	47	111	196	366	2740	11627	
83	80 - 120	103508	151	62	99	214	345	1887	6861	
84	120 UND MEHR	21341	71	58	99	132	189	683	1646	
85	ZUSAMMEN	331492	418	172	316	567	930	5511	20573	
MIT BAD UND WC, OHNE SAMMELHEIZUNG										
VON ... BIS UNTER ... M2 FLÄCHE										
86	UNTER 40	1950	8	2	3	5	11	57	55	
87	40 - 80	15939	20	14	41	69	108	448	1185	
88	80 - 120	9144	14	15	19	49	69	300	827	
89	120 UND MEHR	1714	10	10	21	36	24	92	166	
90	ZUSAMMEN	28747	52	41	84	159	212	897	2233	
SONSTIGE AUSSTATTUNG										
VON ... BIS UNTER ... M2 FLÄCHE										
91	UNTER 40	279	1	10	4	6	-	18	26	
92	40 - 80	416	4	9	10	15	16	26	60	
93	80 - 120	317	-	2	3	3	5	2	11	
94	120 UND MEHR	107	3	3	2	2	1	4	9	
95	ZUSAMMEN	1119	8	24	19	26	22	50	106	
ZUSAMMEN										
VON ... BIS UNTER ... M2 FLÄCHE										
96	UNTER 40	21725	50	17	14	36	41	276	520	
97	40 - 80	203502	179	70	162	280	490	3214	12872	
98	80 - 120	112969	165	79	121	266	419	2189	7699	
99	120 UND MEHR	23162	84	71	122	170	214	779	1821	
100	ZUSAMMEN	361358	478	237	419	752	1164	6458	22912	
REINE MIETWOHNUNGEN INSGESAMT										
MIT BAD UND WC, MIT SAMMELHEIZUNG										
VON ... BIS UNTER ... M2 FLÄCHE										
101	UNTER 40	226783	333	219	542	966	1419	6211	13369	
102	40 - 80	1861221	3033	2644	5619	12493	22992	118251	284978	
103	80 - 120	697288	1990	1799	3518	7335	13057	52485	109122	
104	120 UND MEHR	108245	1278	1146	1913	2946	3756	11121	16631	
105	ZUSAMMEN	2893537	6634	5808	11592	23740	41224	188068	424100	
MIT BAD UND WC, OHNE SAMMELHEIZUNG										
VON ... BIS UNTER ... M2 FLÄCHE										
106	UNTER 40	91886	346	454	908	1928	3531	14306	14939	
107	40 - 80	682260	2381	3516	7800	19393	40745	149262	164012	
108	80 - 120	143681	1406	1706	3710	6444	9940	25798	28505	
109	120 UND MEHR	17917	995	784	1056	1393	1537	2985	2718	
110	ZUSAMMEN	935744	5128	6460	13474	29158	55753	192351	210174	
SONSTIGE AUSSTATTUNG										
VON ... BIS UNTER ... M2 FLÄCHE										
111	UNTER 40	33591	414	535	1190	2107	2712	6283	4914	
112	40 - 80	81500	1804	2448	4676	8944	11919	19882	11906	
113	80 - 120	18434	593	647	1062	1531	1870	2931	1934	
114	120 UND MEHR	2436	300	143	193	209	203	286	278	
115	ZUSAMMEN	135961	3111	3773	7121	12791	16704	29382	19032	
ZUSAMMEN										
VON ... BIS UNTER ... M2 FLÄCHE										
116	UNTER 40	352260	1093	1208	2640	5001	7662	26800	33222	
117	40 - 80	2624981	7218	8608	18095	40830	75656	287395	460896	
118	80 - 120	859403	3989	4152	8290	15310	24867	81214	139561	
119	120 UND MEHR	128598	2573	2073	3162	4548	5496	14392	19627	
120	INSGESAMT	3965242	14873	16041	32187	65689	113681	409801	653376	

*) OHNE DIENST-, WERKS-, HAUSMEISTER-, STIFTSWOHNUNGEN, BERUFS- ODER GESCHAFTSMIETWOHNUNGEN; OHNE MIETWOHNUNGEN AUSLAENDISCHER STREITKRAEFTE UND AEHNLICHER PERSONENGRUPPEN; OHNE VERBILLIGT, KOSTENLOS ODER ERMAESSIGT UEBERLASSENE WOHNUNGEN, OHNE VOELLIG UNTERVERMIETETE WOHNUNGEN. - 1) MIT MITTELEN DES SOZIALEN WOHNUNGSBAUS GEFOERDERT (1. FOERDERUNGSWEG).

WOHNUNGSZÄHLUNG 1987

DURCHSCHNITTMIETE/M2, BAUJAHR, AUSSTATTUNG, FLAECHE UND DEFFENTLICHER FOERDERUNG

NORDRHEIN-WESTFALEN

MONATLICHEN MIETE JE M2 VON ... BIS UNTER ... DM										FLAECHE	MIETE	DURCH- SCHNITTL. M2-MIETE JE WOHNUNG	LFD. NR.
6,00	7,00	8,00	9,00	10,00	12,00	14,00	16,00	OHNE ANGABE	DER REINEN WOHNUNGEN MIT MIETANGABE				
7,00	8,00	9,00	10,00	12,00	14,00	16,00	UND MEHR		M2	DM			
9	10	11	12	13	14	15	16	17	18	19	20		

MIETWOHNUNGEN

964	1143	1711	1532	4383	3299	2044	1863	1809	548575	6155242	11,22	81
28159	34837	32344	22616	31775	10998	2964	932	7280	10866150	93398622	8,60	82
15338	18991	18013	13388	16797	4938	1090	361	4973	9062780	77014823	8,50	83
2748	3355	3531	2547	3971	1005	273	140	893	2873784	24014857	8,36	84
47209	58326	55599	40083	56926	20240	6371	3296	14955	23351289	200583544	8,59	85
105	131	178	216	452	229	96	100	302	50749	513303	10,11	86
2983	3411	2564	1805	1939	422	73	18	839	915239	7260317	7,93	87
1684	1870	1429	996	977	181	37	15	662	778580	6097191	7,83	88
250	275	298	168	238	43	6	2	75	228236	1735220	7,60	89
5022	5687	4469	3185	3606	875	212	135	1878	1972804	15606031	7,91	90
20	24	29	16	40	17	10	5	53	6375	50681	7,95	91
68	34	40	25	35	7	9	1	57	18557	127046	6,85	92
11	17	21	17	25	11	3	2	184	13165	113372	8,61	93
9	12	22	10	13	4	-	1	12	13831	102931	7,44	94
108	87	112	68	113	39	22	9	306	51928	394030	7,59	95
1089	1298	1918	1764	4875	3545	2150	1968	2164	605699	6719226	11,09	96
31210	38282	34948	24446	33749	11427	3046	951	8176	11799946	100785985	8,54	97
17033	20878	19463	14401	17799	5130	1130	378	5819	9854525	83225386	8,45	98
3007	3642	3851	2725	4222	1052	279	143	980	3115851	25853008	8,30	99
52339	64100	60180	43336	60645	21154	6605	3440	17139	25376021	216583605	8,53	100
21541	23513	25027	20270	44510	26505	14147	11812	16399	6592085	63260222	9,60	101
424561	358432	248460	136520	133039	30470	6779	2359	70591	108623322	785718744	7,23	102
146010	127046	90717	49233	45323	9707	2126	868	36952	60086998	427680699	7,12	103
17007	14447	11573	7063	10090	2433	650	420	5771	14502521	100074825	6,90	104
609119	523438	375777	213086	232962	69115	23702	15459	129713	189804926	376734490	7,25	105
12253	8837	7405	5175	8691	3718	1734	1595	6066	2757039	19315812	7,01	106
124113	71766	35905	16735	12917	2373	478	376	30488	37850247	219769654	5,81	107
23712	15544	8552	4022	3087	546	122	61	10526	12054901	69183745	5,74	108
1824	1313	886	490	630	128	36	20	1122	2328447	11944479	5,13	109
161902	97460	52748	26422	25325	6765	2370	2052	48202	54990634	320213690	5,82	110
3029	2018	1773	1040	2109	1194	707	873	2693	903763	5392263	5,97	111
6918	3425	1859	768	881	174	67	37	5792	4194647	19422590	4,63	112
1171	648	383	171	251	56	17	14	5155	1208375	5598244	4,84	113
165	124	96	37	77	19	5	5	296	302381	1379654	4,56	114
11283	6215	4111	2016	3318	1443	796	929	13936	6607166	31792751	4,81	115
36823	34368	34205	26485	55310	31417	16588	14280	25158	10252887	87968297	8,58	116
555592	433623	286224	154023	146837	33017	7324	2772	106871	150668216	24910988	6,80	117
170893	143238	99652	53426	48661	10309	2265	913	52633	73348274	502462688	6,85	118
18996	15884	12555	7590	10797	2580	691	445	7189	17133349	11338958	6,62	119
782304	627113	432636	241524	261605	77323	26868	18440	191851	251402726	728740931	6,88	120

NORDRHEIN-WESTFALEN

LFD. NR.	GEGENSTAND DER NACHWEISUNG	REINE MIET- WOHNUNGEN INSGESAMT	DAVON MIT EINER						8	
			UNTER 2,00	2,00	2,50	3,00	3,50	4,00		5,00
				2,50	3,00	3,50	4,00	5,00		6,00
		1	2	3	4	5	6	7		
REINE MIETWOHNUNGEN,										
REINE MIETWOHNUNGEN BIS 1948 ERRICHTET										
MIT BAD UND WC, MIT SAMMELHEIZUNG										
VON ... BIS UNTER ... M2 FLAECHE										
121	UNTER 40	975	1	-	4	16	18	59	118	
122	40 - 80	9607	20	28	45	132	222	1044	2174	
123	80 - 120	2550	9	11	32	71	91	378	649	
124	120 UND MEHR	232	5	4	10	22	18	39	51	
125	ZUSAMMEN	13364	35	43	91	241	349	1520	2992	
MIT BAD UND WC, OHNE SAMMELHEIZUNG										
VON ... BIS UNTER ... M2 FLAECHE										
126	UNTER 40	904	2	2	12	43	74	199	215	
127	40 - 80	6415	12	57	122	402	732	2061	1463	
128	80 - 120	1033	8	16	55	74	137	267	224	
129	120 UND MEHR	92	11	2	6	11	11	21	8	
130	ZUSAMMEN	8444	33	77	195	530	954	2548	1910	
SONSTIGE AUSSTATTUNG										
VON ... BIS UNTER ... M2 FLAECHE										
131	UNTER 40	511	7	7	21	38	71	163	98	
132	40 - 80	1293	12	30	82	185	268	444	121	
133	80 - 120	113	5	4	9	10	20	19	17	
134	120 UND MEHR	7	-	-	-	-	-	-	-	
135	ZUSAMMEN	1924	24	41	112	234	360	627	237	
ZUSAMMEN										
VON ... BIS UNTER ... M2 FLAECHE										
136	UNTER 40	2390	10	9	37	97	163	421	431	
137	40 - 80	17315	44	115	249	719	1222	3549	3758	
138	80 - 120	3696	22	31	96	155	248	664	890	
139	120 UND MEHR	331	15	6	16	34	30	61	60	
140	ZUSAMMEN	23732	92	161	398	1005	1663	4695	5139	
REINE MIETWOHNUNGEN 1949 - 1957 ERRICHTET										
MIT BAD UND WC, MIT SAMMELHEIZUNG										
VON ... BIS UNTER ... M2 FLAECHE										
141	UNTER 40	14853	21	15	48	90	287	1369	2579	
142	40 - 80	172547	211	217	492	1633	4683	24074	45093	
143	80 - 120	14811	53	76	136	311	831	2955	3941	
144	120 UND MEHR	1060	60	54	48	46	69	168	194	
145	ZUSAMMEN	203271	345	362	724	2080	5870	28566	51807	
MIT BAD UND WC, OHNE SAMMELHEIZUNG										
VON ... BIS UNTER ... M2 FLAECHE										
146	UNTER 40	17113	18	25	105	321	1232	5658	4432	
147	40 - 80	127464	197	293	997	4289	13205	46766	32561	
148	80 - 120	6970	60	78	170	395	895	2263	1544	
149	120 UND MEHR	452	97	35	21	24	35	77	49	
150	ZUSAMMEN	151999	372	431	1293	5029	15367	54764	38586	
SONSTIGE AUSSTATTUNG										
VON ... BIS UNTER ... M2 FLAECHE										
151	UNTER 40	3957	17	32	61	183	377	1235	745	
152	40 - 80	6589	79	96	188	542	945	2122	1190	
153	80 - 120	562	18	15	19	47	62	126	68	
154	120 UND MEHR	73	19	9	1	1	6	12	5	
155	ZUSAMMEN	10581	133	152	269	773	1390	3495	2008	
ZUSAMMEN										
VON ... BIS UNTER ... M2 FLAECHE										
156	UNTER 40	35323	56	72	214	594	1896	8262	7756	
157	40 - 80	306600	487	606	1677	6484	18833	72962	78844	
158	80 - 120	22343	131	169	325	753	1738	5344	5553	
159	120 UND MEHR	1585	176	98	70	71	110	257	248	
160	ZUSAMMEN	365851	850	945	2286	7882	22627	86825	92401	

*) OHNE DIENST-, WERKS-, HAUSMEISTER-, STIFTSWOHNUNGEN, BERUFS- ODER GESCHAFTSMIETWOHNUNGEN; OHNE MIETWOHNUNGEN AUSLAENDISCHER STREITKRAEFTE UND AEHNLICHER PERSONENGRUPPEN; OHNE VERBILLIGT, KOSTENLOS ODER ERMAESSIGT UEBERLASSENE WOHNUNGEN, OHNE VOELLIG UNTERVERMIETETE WOHNUNGEN. - 1) MIT MITTELN DES SOZIALEN WOHNUNGSBAUS GEFOERDERT (1. FOERDERUNGSWEG).

WOHNUNGSZÄHLUNG 1987

DURCHSCHNITTSMIETE/M2, BAUJAHR, AUSSTATTUNG, FLAECHE UND OEFFENTLICHER FOERDERUNG

NORDRHEIN-WESTFALEN

MONATLICHEN MIETE JE M2 VON ... BIS UNTER ... DM										FLAECHE	MIETE	DURCH-	LFD. NR.
6,00	7,00	8,00	9,00	10,00	12,00	14,00	16,00	OHNE	DER REINEN WOHNUNGEN MIT MIETANGABE	M2	DM	SCHNITTL. M2-MIETE JE WOHNUNG	
7,00	8,00	9,00	10,00	12,00	14,00	16,00	UND MEHR	ANGABE					
9	10	11	12	13	14	15	16	17	18	19	20		

OEFFENTLICH GEFOERDERT 1)

169	154	141	75	89	23	20	11	77	29264	220761	7,54	121
2432	1888	830	276	145	14	1	-	356	541976	3452323	6,37	122
573	384	170	60	20	4	2	-	96	222189	1343202	6,05	123
37	15	9	4	4	-	-	-	14	30656	161127	5,26	124
3211	2441	1150	415	258	41	23	11	543	824085	5177413	6,28	125
138	76	46	21	17	7	4	1	47	29226	165376	5,66	126
800	292	126	43	33	1	2	1	268	346440	1735483	5,01	127
113	36	19	8	3	-	-	-	73	86658	414908	4,79	128
7	5	2	2	-	-	-	-	6	11986	50281	4,13	129
1058	409	193	74	53	8	6	2	394	474310	2366048	4,99	130
29	19	11	3	4	9	1	2	28	15717	75446	4,80	131
51	15	15	3	2	2	-	-	63	65066	271730	4,18	132
-	3	-	-	1	-	-	-	25	8003	32490	4,06	133
-	-	-	-	-	-	-	-	3	480	1970	4,10	134
80	37	26	6	7	11	1	2	119	89266	381636	4,28	135
336	249	198	99	110	39	25	14	152	74207	461583	6,22	136
3283	2195	971	322	180	17	3	1	687	953482	5459536	5,73	137
686	423	189	68	24	4	2	-	194	316850	1790600	5,65	138
44	20	11	6	4	-	-	-	23	43122	213378	4,95	139
4348	2887	1369	495	318	60	30	15	1056	1387661	7925097	5,71	140
3983	2753	1490	729	545	126	46	13	759	484681	3273368	6,75	141
51242	25474	10172	3276	1392	123	21	5	4439	9396393	57581331	6,13	142
3027	1635	762	229	125	16	5	4	705	1259825	7265655	5,77	143
151	81	45	20	16	4	2	-	102	131530	665942	5,06	144
58403	29943	12469	4254	2078	269	74	22	6005	11272429	68786296	6,10	145
2464	1231	461	204	193	38	19	5	707	564717	3048234	5,40	146
16613	6011	1627	545	300	36	11	4	4009	6702204	33972895	5,07	147
708	280	119	48	10	4	1	-	395	588689	2863868	4,86	148
23	10	5	2	4	1	-	-	69	53899	196621	3,65	149
19808	7532	2212	799	507	79	31	9	5180	7909509	40081618	5,07	150
245	139	54	40	24	8	5	1	191	103785	507795	4,89	151
666	244	114	27	17	4	2	-	353	324853	1536013	4,73	152
33	14	9	2	2	-	-	-	147	37051	165274	4,46	153
4	2	-	-	1	-	1	-	12	8425	29567	3,51	154
948	399	177	69	44	12	8	1	703	474114	2238649	4,72	155
6692	4123	2005	973	762	172	70	19	1657	1153183	6829397	5,92	156
68521	31729	11913	3848	1709	163	34	9	8801	16423450	93090239	5,67	157
3768	1929	890	279	137	20	6	4	1247	1885565	10294797	5,46	158
178	93	50	22	21	5	3	-	183	193854	892130	4,60	159
79159	37874	14858	5122	2629	360	113	32	11888	19656052	111106563	5,65	160

2 BEWOHNTE REINE MIETWOHNUNGEN *) IN GEBÄUDEN NACH M2/MIETPREISSTUFEN,

NORDRHEIN-WESTFALEN

LFD. NR.	GEGENSTAND DER NACHWEISUNG	REINE MIET- WOHNUNGEN INSGESAMT	DAVON MIT EINER						8	
			UNTER 2,00	2,00	2,50	3,00	3,50	4,00		5,00
				2,50	3,00	3,50	4,00	5,00		6,00
		1	2	3	4	5	6	7		
NOCH: REINE MIETWOHNUNGEN,										
REINE MIETWOHNUNGEN 1958 - 1968 ERRICHTET										
MIT BAD UND WC, MIT SAMMELHEIZUNG										
VON ... BIS UNTER ... M2 FLAECHE										
161	UNTER 40	18832	22	17	41	65	111	805	2602	
162	40 - 80	307630	294	209	446	1017	2199	21354	74538	
163	80 - 120	60132	88	87	151	258	681	4912	15222	
164	120 UND MEHR	1906	65	61	94	84	57	179	373	
165	ZUSAMMEN	388500	469	374	732	1424	3048	27250	92735	
MIT BAD UND WC, OHNE SAMMELHEIZUNG										
VON ... BIS UNTER ... M2 FLAECHE										
166	UNTER 40	7950	32	33	81	84	185	1387	2304	
167	40 - 80	122973	151	139	356	954	2996	26753	45663	
168	80 - 120	11916	36	39	96	188	385	2277	4066	
169	120 UND MEHR	408	67	35	21	23	27	54	51	
170	ZUSAMMEN	143247	286	246	554	1249	3593	30471	52084	
SONSTIGE AUSSTATTUNG										
VON ... BIS UNTER ... M2 FLAECHE										
171	UNTER 40	971	32	15	64	117	95	139	119	
172	40 - 80	2462	23	28	53	87	133	410	655	
173	80 - 120	310	9	6	19	11	19	28	39	
174	120 UND MEHR	24	3	1	2	1	2	1	5	
175	ZUSAMMEN	3767	67	50	138	216	249	578	818	
ZUSAMMEN										
VON ... BIS UNTER ... M2 FLAECHE										
176	UNTER 40	27753	86	65	186	266	391	2331	5025	
177	40 - 80	433065	468	376	855	2058	5328	48517	120856	
178	80 - 120	72358	133	132	266	457	1085	7217	19327	
179	120 UND MEHR	2338	135	97	117	108	86	234	429	
180	ZUSAMMEN	535514	822	670	1424	2889	6890	58299	145637	
REINE MIETWOHNUNGEN 1969 - 1978 ERRICHTET										
MIT BAD UND WC, MIT SAMMELHEIZUNG										
VON ... BIS UNTER ... M2 FLAECHE										
181	UNTER 40	10684	5	-	4	12	33	151	621	
182	40 - 80	193013	124	34	64	193	438	3321	15609	
183	80 - 120	63471	76	28	45	79	183	1317	6125	
184	120 UND MEHR	1284	20	31	31	50	39	83	156	
185	ZUSAMMEN	268452	225	93	144	334	693	4872	22511	
MIT BAD UND WC, OHNE SAMMELHEIZUNG										
VON ... BIS UNTER ... M2 FLAECHE										
186	UNTER 40	1837	1	-	5	17	41	227	222	
187	40 - 80	27540	19	17	54	137	371	1637	3593	
188	80 - 120	8852	11	5	12	35	34	321	1163	
189	120 UND MEHR	181	5	9	21	6	7	17	25	
190	ZUSAMMEN	38410	36	31	92	195	453	2202	5003	
SONSTIGE AUSSTATTUNG										
VON ... BIS UNTER ... M2 FLAECHE										
191	UNTER 40	75	-	1	2	3	8	15	10	
192	40 - 80	141	1	-	3	5	15	27	22	
193	80 - 120	42	-	1	-	2	-	2	1	
194	120 UND MEHR	11	-	-	1	1	-	2	1	
195	ZUSAMMEN	269	1	2	6	11	23	46	34	
ZUSAMMEN										
VON ... BIS UNTER ... M2 FLAECHE										
196	UNTER 40	12596	6	1	11	32	82	393	853	
197	40 - 80	220694	144	51	121	335	824	4985	19224	
198	80 - 120	72365	87	34	57	116	217	1640	7289	
199	120 UND MEHR	1476	25	40	53	57	46	102	182	
200	ZUSAMMEN	307131	262	126	242	540	1169	7120	27548	

*) OHNE DIENST-, WERKS-, HAUSMEISTER-, STIFTSWOHNUNGEN, BERUFS- ODER GESCHAFTSMIETWOHNUNGEN; OHNE MIETWOHNUNGEN AUSLAENDISCHER STREITKRAEFTE UND AEHNLICHER PERSONENGRUPPEN; OHNE VERBILLIGT, KOSTENLOS ODER ERMAESSIGT UEBERLASSENE WOHNUNGEN, OHNE VOELLIG UNTERVERMIETETE WOHNUNGEN. - 1) MIT MITTELEN DES SOZIALEN WOHNUNGSBAUS GEFUERDERT (1. FOERDERUNGSWEG).

WOHNUNGSZÄHLUNG 1987

DURCHSCHNITTMIETE/M2, BAUJAHR, AUSSTATTUNG, FLAECHE UND OEFFENTLICHER FOERDERUNG

NORDRHEIN-WESTFALEN

MONATLICHEN MIETE JE M2 VON ... BIS UNTER ... DM										FLAECHE	MIETE	DURCHSCHNITTL. M2-MIETE JE WOHNUNG	LFD. NR.
6,00 - 7,00	7,00 - 8,00	8,00 - 9,00	9,00 - 10,00	10,00 - 12,00	12,00 - 14,00	14,00 - 16,00	16,00 UND MEHR	OHNE ANGABE	DER REINEN WOHNUNGEN MIT MIETANGABE				
9	10	11	12	13	14	15	16	17	M2		DM	20	

OEFFENTLICH GEFOERDERT 1)

211	256	364	229	310	128	56	104	398	56272	509379	9,05	201
18272	19975	13058	5452	2232	183	46	16	1642	4024460	29780557	7,40	202
7294	6900	3771	1475	562	46	7	6	715	2033191	14710628	7,24	203
147	102	59	32	33	10	1	1	66	88378	568067	6,43	204
25924	27233	17252	7188	3137	367	110	127	2821	6202301	45566631	7,35	205
30	29	34	19	15	3	4	-	38	5160	39473	7,65	206
1771	1686	491	148	53	1	-	-	165	295650	2058666	6,96	207
780	680	179	43	25	2	1	2	79	179205	1243725	6,94	208
13	10	10	4	2	-	1	-	7	9082	59493	6,55	209
2594	2405	714	214	95	6	6	2	289	489097	3401357	6,95	210
1	2	3	-	2	1	-	-	2	965	2724	7,46	211
6	3	3	2	1	-	2	-	7	1370	9715	7,09	212
3	2	2	-	1	-	-	-	19	1082	7555	6,98	213
2	-	2	1	-	-	-	-	1	1215	7717	6,35	214
12	7	10	3	4	1	2	-	29	4032	27711	6,87	215
242	287	401	248	327	132	60	104	438	61797	551576	8,93	216
20049	21664	13552	5602	2286	184	48	16	1814	4321480	31848938	7,37	217
8077	7582	3952	1518	588	48	8	8	813	2213478	15861908	7,21	218
162	112	71	37	35	10	2	1	74	98675	635277	6,44	219
28530	29645	17976	7405	3236	374	118	129	3139	6695430	48997699	7,32	220
10160	9298	6698	3801	3336	846	484	238	3425	1489370	11092412	7,45	221
227957	162214	86398	33705	13647	1059	315	59	18371	44777100	303190805	6,77	222
48309	37431	20373	7813	3045	226	35	15	5697	14000879	95610984	6,83	223
869	610	382	197	178	27	6	2	551	643416	3757014	5,84	224
287335	209553	113851	45516	20206	2158	840	314	28044	60910765	413651215	6,79	225
4744	2523	1182	531	485	109	53	25	1367	902376	5130712	5,69	226
58121	25464	7355	2379	940	83	20	9	8339	16330193	90819774	5,56	227
7590	4522	1544	478	149	14	3	4	1404	2596061	15318209	5,90	228
96	70	39	19	16	3	1	-	160	148856	637782	4,28	229
70551	32579	10120	3407	1590	209	77	38	11270	19977486	111906477	5,60	230
398	242	113	73	70	30	18	7	299	147066	729144	4,96	231
1307	457	217	62	49	9	6	1	635	528847	2587939	4,89	232
63	51	23	5	6	-	1	-	329	65785	307964	4,68	233
9	5	4	1	1	-	-	-	23	13844	56789	4,10	234
1777	755	357	141	126	39	26	8	1286	755542	3681836	4,87	235
15302	12063	7993	4405	3891	985	555	270	5091	2538812	16952268	6,68	236
287425	188135	93970	36146	14636	1151	341	69	27345	61636140	396598518	6,43	237
55972	42004	21940	8296	3200	240	39	19	7430	16662725	111237157	6,68	238
574	685	425	217	195	30	8	2	734	806116	4451585	5,52	239
359663	242887	124328	49064	21922	2406	943	360	40600	81643793	529239528	6,48	240

NORDRHEIN-WESTFALEN

LFD. NR.	GEGENSTAND DER NACHWEISUNG	REINE MIETWOHNUNGEN							
		REINE MIETWOHNUNGEN INSGESAMT	DAVON MIT EINER						
			UNTER 2,00	2,00 - 2,50	2,50 - 3,00	3,00 - 3,50	3,50 - 4,00	4,00 - 5,00	5,00 - 6,00
1	2	3	4	5	6	7	8		
REINE MIETWOHNUNGEN BIS 1948 ERRICHTET		REINE MIETWOHNUNGEN, NICHT							
MIT BAD UND WC, MIT SAMMELHEIZUNG									
VON ... BIS UNTER ... M2 FLAECHE									
241	UNTER 40	52050	149	116	294	526	621	2221	3782
242	40 - 80	351151	1234	1339	2948	5982	9650	37859	64911
243	80 - 120	168280	907	1050	2090	4313	7153	24314	37111
244	120 UND MEHR	37257	663	603	1091	1793	2251	5204	7607
245	ZUSAMMEN	608738	2953	3108	6423	12614	19675	70698	113411
MIT BAD UND WC, OHNE SAMMELHEIZUNG									
VON ... BIS UNTER ... M2 FLAECHE									
246	UNTER 40	36781	195	276	520	1044	1475	4692	5196
247	40 - 80	239015	1536	2428	5067	10915	18403	52161	50758
248	80 - 120	70100	1041	1328	2868	4853	7085	16133	14465
249	120 UND MEHR	10507	666	575	833	1110	1185	2150	1666
250	ZUSAMMEN	350403	3438	4607	9288	17922	28148	75136	72085
SONSTIGE AUSSTATTUNG									
VON ... BIS UNTER ... M2 FLAECHE									
251	UNTER 40	22985	232	361	809	1489	1875	4066	3302
252	40 - 80	61310	1434	2042	3965	7434	9801	15226	8442
253	80 - 120	14019	499	553	951	1364	1646	2474	1531
254	120 UND MEHR	1735	245	114	170	187	179	220	207
255	ZUSAMMEN	100049	2410	3070	5895	10474	13501	21986	13482
ZUSAMMEN									
VON ... BIS UNTER ... M2 FLAECHE									
256	UNTER 40	111816	576	753	1623	3059	3971	10979	12280
257	40 - 80	645476	4204	5809	11980	24331	37854	105346	124111
258	80 - 120	252399	2447	2931	5909	10530	15884	42921	53107
259	120 UND MEHR	49499	1574	1292	2094	3090	3615	8574	9480
260	ZUSAMMEN	1059190	8801	10785	21606	41010	61324	167820	198978
REINE MIETWOHNUNGEN 1949 - 1957 ERRICHTET									
MIT BAD UND WC, MIT SAMMELHEIZUNG									
VON ... BIS UNTER ... M2 FLAECHE									
261	UNTER 40	22477	25	32	68	106	134	636	1283
262	40 - 80	172730	384	339	695	1443	2531	11713	26566
263	80 - 120	56705	265	190	375	734	1292	4934	9768
264	120 UND MEHR	11236	125	87	216	265	365	1185	2050
265	ZUSAMMEN	263148	799	648	1354	2548	4322	18472	39667
MIT BAD UND WC, OHNE SAMMELHEIZUNG									
VON ... BIS UNTER ... M2 FLAECHE									
266	UNTER 40	11723	32	52	71	210	344	1415	1612
267	40 - 80	74594	246	317	687	1727	3277	12370	16536
268	80 - 120	12284	120	123	280	490	706	2049	2558
269	120 UND MEHR	1446	77	52	71	88	107	241	242
270	ZUSAMMEN	100047	475	544	1109	2515	4434	16075	20948
SONSTIGE AUSSTATTUNG									
VON ... BIS UNTER ... M2 FLAECHE									
271	UNTER 40	3030	72	39	83	136	184	397	435
272	40 - 80	6077	154	148	261	448	546	1175	946
273	80 - 120	1859	98	41	35	70	78	171	166
274	120 UND MEHR	215	17	12	8	11	5	21	30
275	ZUSAMMEN	10981	281	240	387	665	813	1764	1577
ZUSAMMEN									
VON ... BIS UNTER ... M2 FLAECHE									
276	UNTER 40	37230	129	123	222	452	662	2448	3330
277	40 - 80	253401	784	804	1643	3618	6354	25258	44048
278	80 - 120	70648	423	354	690	1294	2076	7154	12492
279	120 UND MEHR	12897	219	151	295	364	477	1451	2322
280	ZUSAMMEN	374176	1555	1432	2850	5728	9569	36311	62192

*) OHNE DIENST-, WERKS-, HAUSMEISTER-, STIFTSWOHNUNGEN, BERUFS- ODER GESCHAFTSMIETWOHNUNGEN; OHNE MIETWOHNUNGEN AUSLAENDISCHER STREITKRAEFTE UND AEHNLICHER PERSONENGRUPPEN; OHNE VERBILLIGT, KOSTENLOS ODER ERMAESSIGT UEBERLASSENE WOHNUNGEN, OHNE VOELLIG UNTERVERMIETETE WOHNUNGEN. - 1) MIT MITTELN DES SOZIALEN WOHNUNGSBAUS GEFOERDERT (1. FOERDERUNGSWEG).

WOHNUNGSZÄHLUNG 1987

DURCHSCHNITTMIETE/M2, BAUJAHR, AUSSTATTUNG, FLAECHE UND OEFFENTLICHER FOERDERUNG

NORDRHEIN-WESTFALEN

MONATLICHEN MIETE JE M2 VON ... BIS UNTER ... DM									FLAECHE	MIETE	DURCHSCHNITTL. M2-MIETE JE WOHNUNG	LFD. NR.	
6,00 7,00	7,00 8,00	8,00 9,00	9,00 10,00	10,00 12,00	12,00 14,00	14,00 16,00	16,00 UND MEHR	OHNE ANGABE	DER REINEN WOHNUNGEN MIT MIETANGABE				
9	10	11	12	13	14	15	16	17	M2	DM	18	19	20

OEFFENTLICH GEFOERDERT

4871	5271	5814	4408	9491	4893	2571	2736	4286	1453583	13204098	9,08	241
71885	55969	36678	19069	19391	3801	693	336	19306	19708535	131404790	6,67	242
33529	21612	12677	5629	5173	964	226	182	11350	14510975	89691067	6,18	243
5995	3752	2171	1119	1506	335	108	83	1976	5016666	29362249	5,85	244
116280	86604	57340	30225	35561	9993	3598	3337	36918	40689759	263662204	6,48	245
4722	3664	3408	2295	3722	1556	731	755	2530	1077275	7656844	7,11	246
35015	21211	11500	5162	4271	786	164	140	13498	12706844	70146217	5,52	247
8734	4416	2155	785	683	120	38	27	5369	5912534	29962739	5,07	248
832	422	199	99	126	23	10	8	603	1363211	5989912	4,39	249
49303	29713	17262	8341	8802	2485	943	930	22000	21059864	113755712	5,40	250
2147	1430	1279	723	1552	872	511	660	1677	621676	3756550	6,04	251
4438	2259	1147	467	539	118	39	24	3935	3199675	14312066	4,47	252
815	392	226	82	130	20	6	8	3322	970036	4250282	4,38	253
103	54	35	10	21	5	2	3	180	217841	866584	3,98	254
7503	4135	2687	1282	2242	1015	558	695	9114	5009228	23185482	4,63	255
11740	10365	10501	7426	14765	7321	3813	4151	8493	3152534	24617492	7,81	256
111338	79439	49325	24698	24201	4705	896	500	36739	35615054	215863073	6,06	257
43078	26420	15058	6496	5986	1104	270	217	20041	21393545	123904088	5,79	258
6930	4228	2405	1228	1653	363	120	94	2759	6597718	36218745	5,49	259
173086	120452	77289	39848	46605	13493	5099	4952	68032	66758851	400603398	6,00	260
2072	2391	2652	2173	4642	2425	1152	1139	1547	647027	6113003	9,45	261
36894	33751	23265	12594	11734	2185	426	196	8014	9723053	69470979	7,14	262
12038	9876	6591	3163	2955	592	141	56	3735	4855105	33277339	6,85	263
1896	1489	1094	593	857	229	51	43	697	1498340	10150728	6,77	264
52900	47507	33602	18513	20188	5431	1770	1434	13993	16723525	119012049	7,12	265
1580	1308	1184	853	1347	566	207	190	752	352489	2603644	7,39	266
15178	10127	5391	2371	1881	289	56	37	4104	3974274	24285225	6,11	267
2106	1286	667	288	250	43	13	8	1297	996283	5751554	5,77	268
190	118	67	32	35	13	6	1	106	184275	959895	5,21	269
19054	12839	7309	3544	3513	911	282	236	6259	5507321	33600318	6,10	270
311	189	216	156	262	138	68	83	261	79095	517490	6,54	271
685	385	277	123	150	18	5	6	750	290957	1521534	5,23	272
159	106	52	30	34	11	3	1	664	90194	500005	5,54	273
18	16	14	3	17	6	1	-	36	25956	149384	5,76	274
1173	696	559	312	463	173	77	90	1711	486202	2688413	5,53	275
3963	3888	4052	3182	6251	3129	1427	1412	2560	1078611	9234137	8,56	276
52757	44263	28939	15088	13765	2492	487	239	12868	13988284	95277738	6,81	277
14303	11268	7910	3481	3239	646	157	65	5696	5941582	39528898	6,65	278
2104	1623	1175	618	909	248	58	44	839	1708571	11260007	6,59	279
73127	61042	41470	22369	24164	6515	2129	1760	21963	22717048	155300780	6,84	280

2 BEWOHNTE REINE MIETWOHNUNGEN *) IN GEBÄUDEN NACH M2/MIETPREISSTUFEN,

NORDRHEIN-WESTFALEN

LFD. NR.	GEGENSTAND DER NACHWEISUNG	REINE MIET- WOHNUNGEN INSGESAMT	DAVON MIT EINER						5,00 -	6,00
			UNTER 2,00	2,00 -	2,50 -	3,00 -	3,50 -	4,00 -		
				2,50	3,00	3,50	4,00	5,00		
1	2	3	4	5	6	7	8			
NOCH: REINE MIETWOHNUNGEN, NICHT										
REINE MIETWOHNUNGEN 1958 - 1968 ERRICHTET										
MIT BAD UND WC, MIT SAMMELHEIZUNG										
VON ... BIS UNTER ... M2 FLAECHE										
281	UNTER 40	44388	36	23	47	83	120	511	1253	
282	40 - 80	244655	369	286	540	1264	1916	10520	28670	
283	80 - 120	102239	248	168	330	769	1389	6253	15193	
284	120 UND MEHR	15574	144	149	196	313	408	1306	2248	
285	ZUSAMMEN	406856	797	626	1113	2429	3833	18590	47364	
MIT BAD UND WC, OHNE SAMMELHEIZUNG										
VON ... BIS UNTER ... M2 FLAECHE										
286	UNTER 40	7398	53	52	80	160	108	458	638	
287	40 - 80	43745	137	164	307	607	1083	5124	9013	
288	80 - 120	9257	69	67	129	193	357	1272	1829	
289	120 UND MEHR	1148	43	37	39	52	67	160	191	
290	ZUSAMMEN	61488	302	320	555	1012	1615	7014	11671	
SONSTIGE AUSSTATTUNG										
VON ... BIS UNTER ... M2 FLAECHE										
291	UNTER 40	2020	48	53	139	124	79	205	153	
292	40 - 80	2584	78	72	90	179	151	369	375	
293	80 - 120	1089	20	14	15	19	30	95	83	
294	120 UND MEHR	166	6	3	8	5	8	18	10	
295	ZUSAMMEN	5859	152	142	252	327	268	687	621	
ZUSAMMEN										
VON ... BIS UNTER ... M2 FLAECHE										
296	UNTER 40	53746	137	128	266	357	307	1174	2044	
297	40 - 80	290984	584	522	937	2050	3150	16013	38058	
298	80 - 120	112585	337	249	474	981	1776	7620	17105	
299	120 UND MEHR	16888	193	189	243	370	483	1484	2449	
300	ZUSAMMEN	474203	1251	1088	1920	3768	5716	25291	59656	
REINE MIETWOHNUNGEN 1969 - 1978 ERRICHTET										
MIT BAD UND WC, MIT SAMMELHEIZUNG										
VON ... BIS UNTER ... M2 FLAECHE										
301	UNTER 40	43028	33	11	29	43	65	258	692	
302	40 - 80	222741	242	145	278	633	987	5526	15790	
303	80 - 120	125592	193	127	260	586	1092	5535	14252	
304	120 UND MEHR	18355	125	99	128	241	360	1270	2306	
305	ZUSAMMEN	409716	593	382	695	1503	2504	12589	33040	
MIT BAD UND WC, OHNE SAMMELHEIZUNG										
VON ... BIS UNTER ... M2 FLAECHE										
306	UNTER 40	6290	5	12	31	44	61	213	265	
307	40 - 80	30575	63	87	169	293	570	1942	3240	
308	80 - 120	14125	47	35	81	167	272	916	1829	
309	120 UND MEHR	1969	19	29	23	43	74	173	320	
310	ZUSAMMEN	52959	134	163	304	547	977	3244	5654	
SONSTIGE AUSSTATTUNG										
VON ... BIS UNTER ... M2 FLAECHE										
311	UNTER 40	363	5	17	7	11	23	45	26	
312	40 - 80	628	19	23	24	49	44	83	95	
313	80 - 120	323	4	11	11	5	10	14	18	
314	120 UND MEHR	98	7	1	1	-	1	7	10	
315	ZUSAMMEN	1412	35	52	43	65	78	149	149	
ZUSAMMEN										
VON ... BIS UNTER ... M2 FLAECHE										
316	UNTER 40	49681	43	40	67	98	149	516	983	
317	40 - 80	253944	324	255	471	975	1601	7551	19125	
318	80 - 120	140040	244	173	352	758	1374	6465	16099	
319	120 UND MEHR	20422	151	129	152	284	435	1450	2636	
320	ZUSAMMEN	464087	762	597	1042	2115	3559	15982	38843	

*) OHNE DIENST-, WERKS-, HAUSMEISTER-, STIFTSWOHNUNGEN, BERUFS- ODER GESCHAFTSMIETWOHNUNGEN; OHNE MIETWOHNUNGEN AUSLAENDISCHER STREITKRAEFTE UND AEHNLICHER PERSONENGRUPPEN; OHNE VERBILLIGT, KOSTENLOS ODER ERMAESSIGT UEBERLASSENE WOHNUNGEN, OHNE VOELLIG UNTERVERMIETETE WOHNUNGEN. - 1) MIT MITTELN DES SOZIALEN WOHNUNGSBAUS GEFOERDERT (1. FOERDERUNGSWEG).

WOHNUNGSZÄHLUNG 1987

DURCHSCHNITTMIETE/M2, BAUJAHR, AUSSTATTUNG, FLAECHE UND OEFFENTLICHER FOERDERUNG

NORDRHEIN-WESTFALEN

MONATLICHEN MIETE JE M2 VON ... BIS UNTER ... DM									FLAECHE	MIETE	DURCH- SCHNITTL. M2-MIETE JE WOHNUNG	LFD. NR.
6,00	7,00	8,00	9,00	10,00	12,00	14,00	16,00 UND MEHR	OHNE ANGABE	DER REINEN WOHNUNGEN MIT MIETANGABE			
7,00	8,00	9,00	10,00	12,00	14,00	M2			DM			
9	10	11	12	13	14	15	16	17	18	19	20	

OEFFENTLICH GEFOERDERT

753	887	1347	1303	4073	3171	1988	1759	1411	492303	5645863	11,47	321
9887	14862	19286	17164	29543	10815	2918	916	5638	6841690	63618065	9,30	322
8044	12091	14242	11913	16235	4892	1083	355	4258	7029589	62304195	8,86	323
2601	3253	3472	2515	3938	995	272	139	827	2785406	23446790	8,42	324
21285	31093	38347	32895	53789	19873	6261	3169	12134	17148988	155014913	9,04	325
75	102	144	197	437	226	92	100	264	45589	473830	10,39	326
1212	1725	2073	1657	1886	421	73	18	674	618589	5201651	8,40	327
904	1190	1250	953	952	179	36	13	583	599375	4853466	8,10	328
237	265	288	164	236	43	5	2	68	219154	1675727	7,65	329
2428	3282	3755	2971	3511	869	206	133	1589	1483707	12204674	8,23	330
19	22	26	16	38	16	10	5	51	6010	47957	7,98	331
62	31	37	23	34	7	7	1	50	17187	117331	6,83	332
8	15	19	17	24	11	3	2	165	12083	105817	8,76	333
7	12	20	9	13	4	-	1	11	12616	95214	7,55	334
96	80	102	65	109	38	20	9	277	47896	366319	7,65	335
847	1011	1517	1516	4548	3413	2090	1864	1726	543902	6167650	11,34	336
11161	16618	21396	18844	31463	11243	2998	935	6362	7478466	68937047	9,22	337
8956	13296	15511	12883	17211	5082	1122	370	5006	7641047	67263478	8,80	338
2845	3530	3780	2688	4187	1042	277	142	906	3017176	25217731	8,36	339
23809	34455	42204	35931	57409	20780	6487	3311	14000	18680591	167585906	8,97	340
11381	14215	18329	16469	41174	25659	13663	11574	12974	5102715	52167810	10,22	341
196564	196218	162062	102815	119392	29411	6464	2300	52220	63846222	482527939	7,56	342
97701	89615	70344	41420	42278	9481	2091	853	31255	46086119	332069715	7,21	343
16138	13837	11191	6866	9912	2406	644	418	5220	13859105	96317811	6,95	344
321784	313885	261926	167570	212756	66957	22862	15145	101669	128894161	963083275	7,47	345
7509	6314	6223	4644	8206	3609	1681	1570	4699	1854663	14185100	7,65	346
65992	46302	28550	14356	11977	2290	458	367	22149	21520054	128949880	5,99	347
16122	11022	7008	3544	2938	532	119	57	9122	9458840	53865536	5,69	348
1728	1243	847	471	614	125	35	20	962	2179591	11306697	5,19	349
91351	64881	42628	23015	23735	6556	2293	2014	36932	35013148	208307213	5,95	350
2631	1776	1660	967	2039	1164	689	866	2394	756697	4663119	6,16	351
5611	2968	1642	706	832	165	61	36	5157	3665800	16834651	4,59	352
1108	597	360	166	245	56	16	14	4826	1140590	5290280	4,64	353
156	119	92	36	76	19	4	5	273	288537	1322865	4,58	354
9506	5460	3754	1875	3192	1404	770	921	12650	5851624	28110915	4,80	355
21521	22305	26212	22080	51419	30432	16033	14010	20067	7714075	71016029	9,21	356
268167	245488	192254	117877	132201	31866	6983	2703	79526	89032076	628312470	7,06	357
114931	101234	77712	45130	45461	10069	2226	924	45203	566F5549	391225531	6,90	358
18022	15199	12130	7373	10502	2550	683	443	6455	16327233	108947373	6,67	359
422641	384226	308308	192460	239683	74917	25925	18080	151251	163758933	199501403	7,07	360

2 BEWOHNTE REINE MIETWOHNUNGEN *) IN GEBÄUDEN NACH M2/MIETPREISSTUFEN,

HESSEN

LFD. NR.	GEGENSTAND DER NACHWEISUNG	REINE MIET- WOHNUNGEN INSGESAMT	DAVON MIT EINER						REINE	
			UNTER 2,00	2,00 - 2,50	2,50 - 3,00	3,00 - 3,50	3,50 - 4,00	4,00 - 5,00		5,00 - 6,00
			1	2	3	4	5	6		7
REINE MIETWOHNUNGEN BIS 1948 ERRICHTET										
MIT BAD UND WC, MIT SAMMELHEIZUNG										
VON ... BIS UNTER ... M2 FLAECHE										
01	UNTER 40	15019	47	33	66	125	149	499	769	
02	40 - 80	96890	640	579	982	1775	2483	9510	14674	
03	80 - 120	51278	465	466	889	1553	2343	5976	8974	
04	120 UND MEHR	14260	299	257	447	695	782	1960	2137	
05	ZUSAMMEN	177447	1451	1335	2384	4148	5757	18945	26554	
MIT BAD UND WC, OHNE SAMMELHEIZUNG										
VON ... BIS UNTER ... M2 FLAECHE										
06	UNTER 40	9802	85	71	183	274	243	830	1101	
07	40 - 80	68401	808	1155	1999	3118	4081	11673	12891	
08	80 - 120	25744	637	784	1272	1943	2430	4939	4610	
09	120 UND MEHR	5014	366	300	448	532	489	892	680	
10	ZUSAMMEN	108961	1896	2310	3902	5867	7243	18334	19282	
SONSTIGE AUSSTATTUNG										
VON ... BIS UNTER ... M2 FLAECHE										
11	UNTER 40	5906	216	165	229	270	282	687	589	
12	40 - 80	14063	739	671	962	1146	1388	2404	2068	
13	80 - 120	4043	193	162	193	224	224	414	340	
14	120 UND MEHR	446	68	30	33	21	31	61	40	
15	ZUSAMMEN	24458	1216	1028	1417	1661	1925	3566	3037	
ZUSAMMEN										
VON ... BIS UNTER ... M2 FLAECHE										
16	UNTER 40	30727	348	269	478	669	674	2016	2459	
17	40 - 80	179354	2187	2405	3943	6039	7952	23587	29633	
18	80 - 120	81065	1295	1412	2354	3720	4997	12329	13924	
19	120 UND MEHR	19720	733	587	928	1248	1302	2913	2857	
20	ZUSAMMEN	310866	4563	4673	7703	11676	14925	40845	48873	
REINE MIETWOHNUNGEN 1949 - 1957 ERRICHTET										
MIT BAD UND WC, MIT SAMMELHEIZUNG										
VON ... BIS UNTER ... M2 FLAECHE										
21	UNTER 40	10410	18	23	25	69	59	302	671	
22	40 - 80	72800	284	182	403	772	1223	6255	12612	
23	80 - 120	19231	159	129	220	417	653	2129	3302	
24	120 UND MEHR	3925	101	89	94	150	155	401	535	
25	ZUSAMMEN	106366	562	423	742	1408	2090	9087	17120	
MIT BAD UND WC, OHNE SAMMELHEIZUNG										
VON ... BIS UNTER ... M2 FLAECHE										
26	UNTER 40	5950	21	29	39	92	188	1082	1372	
27	40 - 80	49169	184	298	580	1277	2611	12883	14348	
28	80 - 120	5228	104	107	166	273	430	1059	966	
29	120 UND MEHR	659	58	36	61	46	59	96	110	
30	ZUSAMMEN	61006	367	470	846	1688	3288	15120	16796	
SONSTIGE AUSSTATTUNG										
VON ... BIS UNTER ... M2 FLAECHE										
31	UNTER 40	1246	23	50	45	58	70	113	119	
32	40 - 80	2378	88	100	179	194	221	384	342	
33	80 - 120	740	21	23	19	25	39	49	46	
34	120 UND MEHR	84	9	9	2	5	7	9	6	
35	ZUSAMMEN	4448	141	176	245	282	337	555	513	
ZUSAMMEN										
VON ... BIS UNTER ... M2 FLAECHE										
36	UNTER 40	17606	62	102	109	219	317	1497	2162	
37	40 - 80	124347	556	580	1162	2243	4055	19522	27302	
38	80 - 120	25199	284	259	405	715	1122	3237	4314	
39	120 UND MEHR	4668	168	128	157	201	221	506	651	
40	ZUSAMMEN	171820	1070	1069	1833	3378	5715	24762	34429	

*) OHNE DIENST-, WERKS-, HAUSMEISTER-, STIFTSWOHNUNGEN, BERUFS- ODER GESCHAFTSMIETWOHNUNGEN; OHNE MIETWOHNUNGEN AUSLAENDISCHER STREITKRAEFTE UND AEHNLICHER PERSONENGRUPPEN; OHNE VERBILLIGT, KOSTENLOS ODER ERMAESSIGT UEBERLASSENE WOHNUNGEN, OHNE VOELLIG UNTERVERMIETETE WOHNUNGEN. - 1) MIT MITTELEN DES SOZIALEN WOHNUNGSBAUS GEFORDERDERT (1. FOERDERUNGSWEG).

WOHNUNGSZÄHLUNG 1987

DURCHSCHNITTMIETE/M2, BAUJAHR, AUSSTATTUNG, FLAECHE UND OEFFENTLICHER FOERDERUNG

HESSEN

MONATLICHEN MIETE JE M2 VON ... BIS UNTER ... DM									FLAECHE	MIETE	DURCHSCHNITTL. M2-MIETE JE WOHNUNG	LFD. NR.	
6,00 - 7,00	7,00 - 8,00	8,00 - 9,00	9,00 - 10,00	10,00 - 12,00	12,00 - 14,00	14,00 - 16,00	16,00 UND MEHR	OHNE ANGABE	DER REINEN WOHNUNGEN MIT MIETANGABE				
9	10	11	12	13	14	15	16	17	M2	DM	18	19	20

MIETWOHNUNGEN

1018	1009	1304	958	2584	1898	1239	1978	1343	367865	4088056	10,54	01
14996	13682	10751	6604	8837	2781	877	457	7262	5362369	38235052	7,13	02
7943	6255	4399	2601	3141	886	277	200	3910	4395991	28735733	6,54	03
2004	1581	1143	622	1001	323	135	112	762	1938170	12480808	6,44	04
25961	22527	17597	10785	15563	5888	2528	2747	13277	12084395	83539649	6,91	05
1088	858	804	607	1259	700	404	522	773	271355	2198591	8,10	06
10151	6724	4441	2511	2978	731	200	101	4839	3721109	21961843	5,90	07
3052	1754	1025	470	514	107	45	22	2140	2165286	11150114	5,15	08
427	260	148	59	108	19	5	3	278	653948	2948827	4,51	09
14718	9596	6418	3647	4859	1557	654	648	8030	6811698	38259375	5,62	10
491	354	423	216	519	364	236	309	556	147485	1004322	6,81	11
1297	716	499	199	263	51	33	9	1678	681105	3227633	4,74	12
199	111	89	27	44	12	2	3	1806	202205	918531	4,54	13
32	18	11	9	10	4	3	2	73	52706	235049	4,46	14
2019	1199	952	451	836	431	274	323	4113	1083501	5385535	4,97	15
2597	2221	2531	1781	4362	2962	1879	2809	2672	806705	7290969	9,04	16
26444	21122	15631	9314	12078	3563	1110	567	13779	9764583	63424528	6,50	17
11194	8120	5513	3098	3699	1005	324	225	7856	6763482	40804378	6,03	18
2463	1859	1302	690	1119	346	143	117	1113	2644824	15664684	5,92	19
42698	33322	24977	14883	21258	7876	3456	3718	25420	19979594	127184559	6,37	20
880	1048	1063	738	1748	1134	874	1107	651	291378	2929961	10,06	21
14643	12207	8584	4456	5960	1704	489	220	3406	4058221	28860668	7,11	22
3021	2500	1961	1136	1399	466	145	81	1513	1622418	11192267	6,90	23
489	426	360	231	369	136	69	45	275	519310	3620156	6,97	24
19033	16181	11968	6561	8876	3440	1577	1453	5845	6491327	46603052	7,18	25
895	531	303	212	393	233	109	151	300	184258	1242858	6,75	26
7394	3471	1854	929	895	233	55	40	2117	2636422	14757896	5,60	27
642	382	234	118	133	33	15	7	559	420383	2285447	5,46	28
52	36	27	9	19	2	2	-	46	84484	352869	4,65	29
8983	4420	2418	1268	1440	501	181	198	3022	3325547	18689070	5,62	30
97	61	86	32	125	54	58	96	159	28726	202674	7,06	31
208	111	85	31	62	15	4	3	351	109730	542337	4,94	32
38	31	21	9	12	4	-	3	400	31018	163132	5,26	33
12	3	5	1	7	2	-	-	13	10450	56900	5,44	34
355	206	197	73	206	75	62	102	923	179924	965043	5,36	35
1872	1640	1452	982	2266	1421	1041	1354	1110	504362	4375493	8,68	36
22245	15789	10523	5416	6317	1952	548	263	5874	6804373	44160901	6,49	37
3701	2913	2216	1263	1544	503	160	91	2472	2073819	13650846	6,58	38
553	465	392	241	395	140	71	45	334	614244	4069925	6,63	39
28371	20807	14583	7902	10522	4016	1820	1753	9790	9996798	66257165	6,63	40

2 BEWOHNTE REINE MIETWOHNUNGEN *) IN GEBÄUDEN NACH M2/MIETPREISSTUFEN,

HESSEN

LFD. NR.	GEGENSTAND DER NACHWEISUNG	REINE MIET- WOHNUNGEN INSGESAMT	DAVON MIT EINER							
			UNTER	2,00	2,50	3,00	3,50	4,00	5,00	
			2,00	2,50	3,00	3,50	4,00	5,00	6,00	
		1	2	3	4	5	6	7	8	
NOCH: REINE										
REINE MIETWOHNUNGEN 1958 - 1968 ERRICHTET										
MIT BAD UND WC, MIT SAMMELHEIZUNG										
	VON ... BIS UNTER ... M2 FLAECHE									
41	UNTER 40	26712	33	27	67	54	75	667	681	
42	40 - 80	140850	346	302	619	1014	1449	6810	16802	
43	80 - 120	56473	279	225	480	839	1400	4991	8801	
44	120 UND MEHR	7533	129	99	187	249	304	768	1054	
45	ZUSAMMEN	231568	787	653	1353	2156	3228	13236	27338	
MIT BAD UND WC, OHNE SAMMELHEIZUNG										
	VON ... BIS UNTER ... M2 FLAECHE									
46	UNTER 40	3180	22	19	34	47	58	223	410	
47	40 - 80	50536	162	176	419	618	1053	7121	18310	
48	80 - 120	7336	78	92	160	275	387	1242	2015	
49	120 UND MEHR	665	44	43	56	45	54	98	96	
50	ZUSAMMEN	61717	306	330	669	985	1552	8684	20831	
SONSTIGE AUSSTATTUNG										
	VON ... BIS UNTER ... M2 FLAECHE									
51	UNTER 40	1013	17	18	33	37	35	48	76	
52	40 - 80	1355	67	45	50	81	70	185	190	
53	80 - 120	577	15	11	11	24	18	42	55	
54	120 UND MEHR	84	6	1	3	-	7	7	9	
55	ZUSAMMEN	3029	105	75	97	142	130	282	330	
ZUSAMMEN										
	VON ... BIS UNTER ... M2 FLAECHE									
56	UNTER 40	30905	72	64	134	138	168	938	1167	
57	40 - 80	192741	575	523	1088	1713	2572	14116	35302	
58	80 - 120	64386	372	328	651	1138	1805	6275	10871	
59	120 UND MEHR	8282	179	143	246	294	365	873	1159	
60	ZUSAMMEN	296314	1198	1058	2119	3283	4910	22202	48499	
REINE MIETWOHNUNGEN 1969 - 1978 ERRICHTET										
MIT BAD UND WC, MIT SAMMELHEIZUNG										
	VON ... BIS UNTER ... M2 FLAECHE									
61	UNTER 40	21580	22	13	23	48	38	223	478	
62	40 - 80	111696	155	108	319	689	990	3893	8700	
63	80 - 120	66558	168	164	362	781	1371	5282	8863	
64	120 UND MEHR	11250	126	109	202	293	423	1245	1741	
65	ZUSAMMEN	211084	471	394	906	1811	2822	10643	19782	
MIT BAD UND WC, OHNE SAMMELHEIZUNG										
	VON ... BIS UNTER ... M2 FLAECHE									
66	UNTER 40	1354	8	3	8	10	18	41	65	
67	40 - 80	6859	28	37	71	120	208	673	1153	
68	80 - 120	3804	29	30	64	111	148	465	722	
69	120 UND MEHR	716	20	21	24	30	39	93	109	
70	ZUSAMMEN	12727	85	91	167	271	413	1272	2049	
SONSTIGE AUSSTATTUNG										
	VON ... BIS UNTER ... M2 FLAECHE									
71	UNTER 40	149	-	1	8	2	5	29	11	
72	40 - 80	286	8	9	17	20	13	42	42	
73	80 - 120	92	2	2	3	4	3	5	7	
74	120 UND MEHR	43	2	-	2	1	2	3	6	
75	ZUSAMMEN	570	12	12	30	27	23	79	66	
ZUSAMMEN										
	VON ... BIS UNTER ... M2 FLAECHE									
76	UNTER 40	23083	30	17	39	60	61	293	554	
77	40 - 80	118835	191	154	407	829	1211	4608	9895	
78	80 - 120	70454	199	196	429	896	1522	5752	9592	
79	120 UND MEHR	12009	148	130	228	324	464	1341	1856	
80	ZUSAMMEN	224381	568	497	1103	2109	3258	11994	21897	

*) OHNE DIENST-, WERKS-, HAUSMEISTER-, STIFTSWOHNUNGEN, BERUFS- ODER GESCHAFTSMIETWOHNUNGEN; OHNE MIETWOHNUNGEN AUSLAENDISCHER STREITKRAEFTE UND AEHNLICHER PERSONENGRUPPEN; OHNE VERBILLIGT, KOSTENLOS ODER ERMAESSIGT UEBERLASSENE WOHNUNGEN, OHNE VOELLIG UNTERVERMIETETE WOHNUNGEN. - 1) MIT MITTELEN DES SOZIALEN WOHNUNGSBAUS GEFOERDERT (1. FOERDERUNGSWEG).

WOHNUNGSZÄHLUNG 1987

DURCHSCHNITTSMIETE/M2, BAUJAHR, AUSSTATTUNG, FLAECHE UND OEFFENTLICHER FOERDERUNG

HESSEN

MONATLICHEN MIETE JE M2 VON ... BIS UNTER ... DM									FLAECHE	MIETE	DURCH- SCHNITTL. M2-MIETE JE WOHNUNG	LFD. NR.
6,00	7,00	8,00	9,00	10,00	12,00	14,00	16,00	OHNE	DER REINEN WOHNUNGEN MIT MIETANGABE			
- 7,00	- 8,00	- 9,00	- 10,00	- 12,00	- 14,00	- 16,00	UND MEHR	ANGABE				
9	10	11	12	13	14	15	16	17	18	19	20	

MIETWOHNUNGEN

996	1605	2170	2170	5292	4196	3278	4010	1391	729685	8401969	11,51	41
28243	26351	19857	12258	14613	4694	1329	503	5660	8443349	64483799	7,64	42
10657	8854	6863	3891	4962	1161	313	160	3197	4824369	34348057	7,12	43
971	800	696	432	820	334	129	98	463	1010578	7257374	7,18	44
40867	37610	29586	18751	25087	10385	5049	4771	10711	15007981	114491199	7,63	45
514	380	239	162	393	228	157	125	169	89722	728235	8,12	46
13057	4725	1688	751	747	180	51	19	1459	2991116	17752581	5,94	47
1376	590	266	121	118	41	10	5	560	597755	3370469	5,64	48
62	37	31	23	16	6	4	1	49	86697	426669	4,92	49
15009	5732	2224	1057	1274	455	222	150	2237	3765290	22277954	5,92	50
67	61	153	49	114	77	34	101	99	21780	180467	8,29	51
149	89	59	27	40	15	6	4	278	60780	329930	5,43	52
36	31	11	12	15	7	5	1	283	26595	153368	5,84	53
15	5	3	7	3	1	1	2	14	10083	64602	6,41	54
267	186	226	95	172	100	46	108	668	119238	730367	6,13	55
1577	2046	2662	2381	5799	4501	3469	4236	1653	841187	9310671	11,07	56
41449	31165	21604	13036	15400	4889	1386	526	7397	11495245	82566310	7,18	57
12069	9475	7140	4024	4495	1209	328	166	4040	5448719	37873894	6,95	58
1048	842	730	462	839	341	134	101	526	1107358	7748645	7,00	59
56143	43528	32036	19903	26533	10940	5317	5029	13616	18892509	137499520	7,28	60
642	1023	1447	1694	4625	3601	2816	3477	1410	600528	7254212	12,08	61
13932	17191	18028	14701	19209	6165	1746	788	5082	6596550	55615938	8,43	62
10518	10697	9548	6040	6683	1681	447	274	3679	5814321	43433229	7,47	63
1584	1327	1061	679	1166	464	194	98	538	1517405	10906093	7,19	64
26676	30238	30084	23114	31683	11911	5203	4637	10709	14528804	117209472	8,07	65
74	78	85	73	301	255	137	130	68	37968	403547	10,63	66
1247	1110	649	397	587	139	43	17	374	394026	2733268	6,94	67
650	536	312	178	213	45	11	6	284	325454	2113402	6,49	68
92	73	50	37	50	18	5	1	54	92645	578104	6,24	69
2063	1797	1096	685	1151	457	196	154	780	850093	5828321	6,86	70
19	18	11	7	12	4	5	6	11	3795	26489	6,98	71
23	27	7	10	13	5	1	2	47	12816	71535	5,58	72
5	2	4	-	2	1	1	-	51	3783	20939	5,54	73
4	3	3	-	8	1	-	2	6	5503	37605	6,83	74
51	50	25	17	35	11	7	10	115	25897	156568	6,05	75
735	1119	1543	1774	4938	3860	2958	3613	1489	642291	7684248	11,96	76
15202	18328	18684	15108	19809	6309	1790	807	5503	7003392	58420741	8,34	77
11173	11235	9864	6218	6898	1727	459	280	4014	6143558	45567570	7,42	78
1680	1403	1114	716	1224	483	199	101	598	1615553	11521802	7,13	79
28790	32085	31205	23816	32869	12379	5406	4801	11604	15404794	123194361	8,00	80

2 BEWOHNTE REINE MIETWOHNUNGEN *) IN GEBÄUDEN NACH M2/MIETPREISSTUFEN,

HESSEN

LFD. NR.	GEGENSTAND DER NACHWEISUNG	REINE MIET- WOHNUNGEN INSGESAMT	DAVON MIT EINER						NOCH: REINE	
			UNTER 2,00	2,00 2,50	2,50 3,00	3,00 3,50	3,50 4,00	4,00 5,00		5,00 6,00
			1	2	3	4	5	6		7
REINE MIETWOHNUNGEN 1979 U. SPAETER ERRICHTET										
MIT BAD UND WC, MIT SAMMELHEIZUNG										
VON ... BIS UNTER ... M2 FLAECHE										
81	UNTER 40	6845	7	3	6	9	19	77	160	
82	40 - 80	41947	49	34	71	156	281	1463	4122	
83	80 - 120	25933	60	50	95	193	363	1422	3021	
84	120 UND MEHR	8533	41	31	65	124	160	519	882	
85	ZUSAMMEN	83258	157	118	237	482	823	3481	8185	
MIT BAD UND WC, OHNE SAMMELHEIZUNG										
VON ... BIS UNTER ... M2 FLAECHE										
86	UNTER 40	421	4	-	-	1	7	12	13	
87	40 - 80	2792	4	9	21	42	37	158	299	
88	80 - 120	1738	9	7	15	34	44	133	246	
89	120 UND MEHR	505	10	4	11	18	12	45	77	
90	ZUSAMMEN	5456	27	20	47	95	100	348	635	
SONSTIGE AUSSTATTUNG										
VON ... BIS UNTER ... M2 FLAECHE										
91	UNTER 40	68	-	-	3	2	2	7	7	
92	40 - 80	154	5	3	6	4	9	18	24	
93	80 - 120	75	1	-	1	-	3	2	2	
94	120 UND MEHR	34	-	-	-	1	-	-	4	
95	ZUSAMMEN	331	6	3	10	7	14	27	37	
ZUSAMMEN										
VON ... BIS UNTER ... M2 FLAECHE										
96	UNTER 40	7334	11	3	9	12	28	96	180	
97	40 - 80	44893	58	46	98	202	327	1639	4445	
98	80 - 120	27746	70	57	111	227	410	1557	3269	
99	120 UND MEHR	9072	51	35	76	143	172	564	963	
100	ZUSAMMEN	89045	190	141	294	584	937	3856	8857	
REINE MIETWOHNUNGEN INSGESAMT										
MIT BAD UND WC, MIT SAMMELHEIZUNG										
VON ... BIS UNTER ... M2 FLAECHE										
101	UNTER 40	80566	127	99	187	305	340	1768	2759	
102	40 - 80	464183	1474	1205	2394	4406	6426	27931	56910	
103	80 - 120	219473	1131	1034	2046	3783	6130	20800	32961	
104	120 UND MEHR	45501	696	585	995	1511	1824	4893	6349	
105	ZUSAMMEN	809723	3428	2923	5622	10005	14720	55392	98979	
MIT BAD UND WC, OHNE SAMMELHEIZUNG										
VON ... BIS UNTER ... M2 FLAECHE										
106	UNTER 40	20707	140	122	264	424	514	2188	2961	
107	40 - 80	177751	1186	1675	3090	5175	7990	32508	47001	
108	80 - 120	43850	857	1020	1677	2636	3439	7838	8559	
109	120 UND MEHR	7559	498	404	600	671	653	1224	1072	
110	ZUSAMMEN	249867	2681	3221	5631	8906	12596	43758	59593	
SONSTIGE AUSSTATTUNG										
VON ... BIS UNTER ... M2 FLAECHE										
111	UNTER 40	8382	256	234	318	369	394	884	802	
112	40 - 80	18236	907	828	1214	1445	1701	3033	2666	
113	80 - 120	5527	232	198	227	277	287	512	450	
114	120 UND MEHR	691	85	34	40	28	47	80	65	
115	ZUSAMMEN	32836	1480	1294	1799	2119	2429	4509	3983	
ZUSAMMEN										
VON ... BIS UNTER ... M2 FLAECHE										
116	UNTER 40	109655	523	455	769	1098	1248	4840	6522	
117	40 - 80	660170	3567	3708	6698	11026	16117	63472	106577	
118	80 - 120	268850	2220	2252	3950	6696	9856	29150	41970	
119	120 UND MEHR	53751	1279	1023	1635	2210	2524	6197	7486	
120	INSGESAMT	1092426	7589	7438	13052	21030	29745	103659	162555	

*) OHNE DIENST-, WERKS-, HAUSMEISTER-, STIFTSWOHNUNGEN, BERUFS- ODER GESCHAFTSMIETWOHNUNGEN; OHNE MIETWOHNUNGEN AUSLAENDISCHER STREITKRAEFTE UND AEHNLICHER PERSONENGRUPPEN; OHNE VERBILLIGT, KOSTENLOS ODER ERMAESSIGT UEBERLASSENE WOHNUNGEN, OHNE VOELLIG UNTERVERMIETETE WOHNUNGEN. - 1) MIT MITTELEN DES SOZIALEN WOHNUNGSBAUS GEFOERDERT (1. FOERDERUNGSWEG).

WOHNUNGSZÄHLUNG 1987

DURCHSCHNITTMIETE/M2, BAUJAHR, AUSSTATTUNG, FLAECHE UND OEFFENTLICHER FOERDERUNG

HESSEN

MONATLICHEN MIETE JE M2 VON ... BIS UNTER ... DM									FLAECHE	MIETE	DURCH-	LFD. NR.	
6,00	7,00	8,00	9,00	10,00	12,00	14,00	16,00	OHNE	DER REINEN WOHNUNGEN MIT MIETANGABE	M2	DM		SCHNITTL. M2-MIETE JE WOHNUNG
7,00	8,00	9,00	10,00	12,00	14,00	16,00	UND MEHR	ANGABE					
9	10	11	12	13	14	15	16	17	18	19	20		

MIETWOHNUNGEN

262	269	413	356	1064	951	1086	1618	545	177581	2321995	13,08	81
5818	6481	5982	4073	6112	3044	1317	1054	1890	2412163	20953303	8,69	82
3834	3674	3133	2182	3549	1709	669	391	1588	2279359	18923534	8,30	83
1016	1014	938	743	1500	694	281	220	305	1185186	10162399	8,57	84
10930	11438	10466	7354	12225	6398	3353	3283	4328	6054289	52361231	8,65	85
30	32	33	25	75	68	27	53	41	10640	114026	10,72	86
402	598	285	174	330	152	73	22	186	157626	1245288	7,90	87
222	255	186	100	199	81	24	18	165	146235	1113909	7,62	88
83	53	52	23	54	21	5	10	27	66477	480043	7,22	89
737	938	556	322	658	322	129	103	419	380978	2953266	7,75	90
4	5	4	6	8	6	2	3	9	1702	13677	8,04	91
10	14	10	10	14	4	1	-	22	6780	42713	6,30	92
4	5	2	4	8	3	2	1	37	3600	31069	8,63	93
3	4	4	5	6	1	1	-	5	4562	39445	8,65	94
21	28	20	25	36	14	6	4	73	16644	126904	7,62	95
296	306	450	387	1147	1025	1115	1674	595	189923	2449698	12,90	96
6230	7093	6277	4257	6456	3200	1391	1076	2098	2576569	22241304	8,63	97
4060	3934	3321	2286	3765	1793	695	410	1790	2429194	20068512	8,26	98
1102	1071	994	771	1560	716	287	230	337	1256225	10681887	8,50	99
11688	12404	11042	7701	12919	6734	3488	3390	4820	6451911	55441401	8,59	100
3798	4954	6397	5916	15313	11780	9293	12190	5340	2187037	24996193	11,43	101
77632	75912	63202	42092	54131	18388	5758	3022	23300	26872652	208148760	7,75	102
35973	31980	25904	15850	19134	5903	1851	1106	13887	18936458	136632820	7,22	103
6064	5148	4198	2707	4856	1951	808	573	2343	6170649	44425830	7,20	104
123467	117994	99701	66565	93434	38022	17710	16891	44870	54166796	414204603	7,65	105
2601	1879	1454	1079	2421	1484	834	981	1351	593943	4687257	7,89	106
32251	16628	8917	4762	5537	1435	422	199	8975	9900299	58450876	5,90	107
5942	3517	2023	987	1177	307	105	58	3708	3655113	20043341	5,48	108
716	459	308	151	247	66	21	15	454	984251	4826512	4,90	109
41510	22483	12712	6979	9382	3292	1382	1253	14488	15133606	88007986	5,82	110
678	499	677	310	778	505	335	515	828	203488	1427629	7,02	111
1687	957	600	277	392	90	45	18	2376	871211	4214148	4,84	112
282	180	127	52	81	27	10	8	2577	267201	1289039	4,82	113
66	33	26	22	34	9	5	6	111	83304	433601	5,21	114
2713	1669	1430	661	1285	631	395	547	5892	1425204	7364417	5,17	115
7077	7332	8538	7305	18512	13769	10462	13686	7519	2984468	31111079	10,42	116
111570	93497	72719	47131	60060	19913	6225	3239	34651	37644162	270813784	7,19	117
42197	35677	28054	16889	20392	6237	1966	1172	20172	22858772	157965200	6,91	118
6846	5640	4532	2880	5137	2026	834	594	2908	7238204	49686943	6,86	119
167690	142146	113843	74205	104101	41945	19487	18691	65250	70725606	509577006	7,20	120

2 BEWOHNTE REINE MIETWOHNUNGEN *) IN GEBÄUDEN NACH M2/MIETPREISSTUFEN,

HESSEN

LFD. NR.	GEGENSTAND DER NACHWEISUNG	REINE MIET- WOHNUNGEN INSGESAMT	DAVON MIT EINER							
			UNTER 2,00	2,00 2,50	2,50 3,00	3,00 3,50	3,50 4,00	4,00 5,00	5,00 6,00	
			1	2	3	4	5	6	7	8
REINE MIETWOHNUNGEN,										
REINE MIETWOHNUNGEN BIS 1948 ERRICHTET										
MIT BAD UND WC, MIT SAMMELHEIZUNG										
VON ... BIS UNTER ... M2 FLAECHE										
121	UNTER 40	292	-	-	-	5	10	33	40	
122	40 - 80	2015	6	5	13	25	86	372	313	
123	80 - 120	490	6	1	10	11	24	147	81	
124	120 UND MEHR	73	2	1	3	2	9	13	10	
125	ZUSAMMEN	2870	14	7	26	43	129	565	444	
MIT BAD UND WC, OHNE SAMMELHEIZUNG										
VON ... BIS UNTER ... M2 FLAECHE										
126	UNTER 40	146	-	-	2	3	11	27	41	
127	40 - 80	1224	18	14	33	70	106	345	272	
128	80 - 120	190	3	7	10	11	22	55	40	
129	120 UND MEHR	18	5	1	-	1	3	1	3	
130	ZUSAMMEN	1578	26	22	45	85	142	428	356	
SONSTIGE AUSSTATTUNG										
VON ... BIS UNTER ... M2 FLAECHE										
131	UNTER 40	33	2	2	1	7	1	12	4	
132	40 - 80	167	3	14	15	33	16	45	21	
133	80 - 120	26	1	1	5	4	1	1	4	
134	120 UND MEHR	3	1	-	-	-	-	1	-	
135	ZUSAMMEN	229	7	17	21	44	18	59	29	
ZUSAMMEN										
VON ... BIS UNTER ... M2 FLAECHE										
136	UNTER 40	471	2	2	3	15	22	72	85	
137	40 - 80	3406	27	33	61	128	208	762	606	
138	80 - 120	706	10	9	25	26	47	203	125	
139	120 UND MEHR	94	8	2	3	3	12	15	13	
140	ZUSAMMEN	4677	47	46	92	172	289	1052	829	
REINE MIETWOHNUNGEN 1949 - 1957 ERRICHTET										
MIT BAD UND WC, MIT SAMMELHEIZUNG										
VON ... BIS UNTER ... M2 FLAECHE										
141	UNTER 40	2714	5	5	1	14	26	153	370	
142	40 - 80	29136	49	29	92	241	422	2884	6727	
143	80 - 120	1968	15	13	19	56	92	360	501	
144	120 UND MEHR	190	17	20	12	9	10	25	30	
145	ZUSAMMEN	34008	86	67	124	320	550	3422	7628	
MIT BAD UND WC, OHNE SAMMELHEIZUNG										
VON ... BIS UNTER ... M2 FLAECHE										
146	UNTER 40	3280	5	12	14	53	102	833	1030	
147	40 - 80	28967	38	116	243	648	1602	9097	10312	
148	80 - 120	1114	21	22	33	62	131	319	269	
149	120 UND MEHR	101	29	8	7	8	5	12	12	
150	ZUSAMMEN	33462	93	158	297	771	1840	10261	11623	
SONSTIGE AUSSTATTUNG										
VON ... BIS UNTER ... M2 FLAECHE										
151	UNTER 40	174	1	5	9	14	22	32	30	
152	40 - 80	568	5	18	51	51	72	140	107	
153	80 - 120	70	4	5	2	5	6	8	7	
154	120 UND MEHR	6	2	-	-	-	1	-	-	
155	ZUSAMMEN	818	12	28	62	70	101	180	144	
ZUSAMMEN										
VON ... BIS UNTER ... M2 FLAECHE										
156	UNTER 40	6168	11	22	24	81	150	1018	1430	
157	40 - 80	58671	92	163	386	940	2096	12121	17146	
158	80 - 120	3152	40	40	54	123	229	687	777	
159	120 UND MEHR	297	48	28	19	17	16	37	42	
160	ZUSAMMEN	68288	191	253	483	1161	2491	13863	19395	

*) OHNE DIENST-, WERKS-, HAUSMEISTER-, STIFTSWOHNUNGEN, BERUFS- ODER GESCHAFTSMIETWOHNUNGEN; OHNE MIETWOHNUNGEN AUSLAENDISCHER STREITKRAEFTE UND AEHNLICHER PERSONENGRUPPEN; OHNE VERBILLIGT, KOSTENLOS ODER ERMAESSIGT UEBERLASSENE WOHNUNGEN, OHNE VOELLIG UNTERVERMIETETE WOHNUNGEN. - 1) MIT MITTELN DES SOZIALEN WOHNUNGSBAUS GEFOERDERT (1. FOERDERUNGSWEG).

WOHNUNGSZÄHLUNG 1987

DURCHSCHNITTSMIETE/M2, BAUJAHR, AUSSTATTUNG, FLAECHE UND OEFFENTLICHER FOERDERUNG

HESSEN

MONATLICHEN MIETE JE M2 VON ... BIS UNTER ... DM										FLAECHE	MIETE	DURCH- SCHNITTL. M2-MIETE JE WOHNUNG	LFD. NR.
6,00	7,00	8,00	9,00	10,00	12,00	14,00	16,00	16,00	DHNE	DER REINEN WOHNUNGEN	MIT		
7,00	8,00	9,00	10,00	12,00	14,00	16,00	UND MEHR	ANGABE	MIETANGABE	M2	DM		
9	10	11	12	13	14	15	16	17		18	19	20	

OEFFENTLICH GEFOERDERT 1)

28	12	21	12	31	38	24	26	12	12	7563	60257	7,97	121
421	364	150	81	56	14	5	-	104	109519	693354	6,33	122	
74	57	30	9	10	2	1	-	27	42486	242812	5,72	123	
11	8	3	1	1	-	2	-	7	8971	50963	5,68	124	
534	441	204	103	98	54	32	26	150	168639	1047386	6,21	125	
19	16	9	5	5	1	1	2	4	4672	28298	6,06	126	
161	91	32	14	20	2	1	-	45	66136	344141	5,20	127	
17	9	1	-	-	1	-	-	14	15939	75213	4,72	128	
1	1	1	-	1	-	-	-	1	2584	10694	4,14	129	
198	117	43	19	26	4	2	2	63	89331	458346	5,13	130	
2	-	1	-	1	-	-	-	1	1062	4500	4,24	131	
8	1	2	-	1	-	1	-	7	8187	33665	4,11	132	
1	-	-	1	-	-	1	-	6	1849	8333	4,51	133	
-	-	-	-	-	-	-	-	1	250	708	2,83	134	
11	1	3	1	2	-	2	-	14	11348	47206	4,16	135	
49	28	31	17	37	39	25	28	16	13297	93055	7,00	136	
590	456	184	95	77	16	7	-	156	183942	1071160	5,82	137	
92	66	31	10	10	3	2	-	47	60274	326358	5,41	138	
12	9	4	1	2	-	2	-	8	11805	62365	5,28	139	
743	559	250	123	126	58	36	28	227	269318	1552938	5,77	140	
478	542	451	207	230	90	35	28	79	87332	665131	7,62	141	
7481	5683	3190	1004	551	85	27	10	661	1588660	10439961	6,53	142	
356	199	120	50	38	13	7	-	129	164318	973372	5,92	143	
10	17	9	5	6	2	-	1	17	23876	115240	4,83	144	
8325	6441	3770	1266	825	190	69	39	886	1874186	12193704	6,51	145	
573	283	117	49	57	25	13	9	105	107930	621538	5,76	146	
4083	1199	440	155	128	23	4	4	875	1541776	8111300	5,26	147	
108	37	16	5	8	-	-	-	83	91221	439586	4,82	148	
2	4	1	-	2	-	-	-	11	13313	44726	3,36	149	
4766	1523	574	209	195	48	17	13	1074	1754240	9217150	5,25	150	
19	11	7	1	9	-	3	1	10	5135	26354	5,13	151	
42	14	16	4	2	-	-	-	46	27319	125182	4,58	152	
2	3	3	-	1	1	-	-	23	4407	20068	4,55	153	
-	-	-	-	-	-	-	-	3	432	826	1,91	154	
63	28	26	5	12	1	3	1	82	37293	172430	4,62	155	
1070	836	575	257	296	115	51	38	194	200397	1313023	6,55	156	
11606	6896	3646	1163	681	108	31	14	1582	3167755	18676443	5,90	157	
466	239	139	55	47	14	7	-	235	259946	1433026	5,51	158	
12	21	10	5	8	2	-	1	31	37621	160792	4,27	159	
13154	7992	4370	1480	1032	239	89	53	2042	3665719	21583284	5,89	160	

2 BEWOHNTE REINE MIETWOHNUNGEN *) IN GEBAEUDEN NACH M2/MIETPREISSTUFEN,

HESSEN

LFD. NR.	GEGENSTAND DER NACHWEISUNG	REINE MIETWOHNUNGEN INSGESAMT	DAVON MIT EINER							
			UNTER 2,00	2,00 - 2,50	2,50 - 3,00	3,00 - 3,50	3,50 - 4,00	4,00 - 5,00	5,00 - 6,00	
			1	2	3	4	5	6	7	8
NOCH: REINE MIETWOHNUNGEN,										
REINE MIETWOHNUNGEN 1958 - 1968 ERRICHTET										
MIT BAD UND WC, MIT SAMMELHEIZUNG										
VON ... BIS UNTER ... M2 FLAECHE										
161	UNTER 40	4406	10	1	12	9	23	124	248	
162	40 - 80	57594	78	78	113	216	345	2452	8619	
163	80 - 120	10000	23	17	62	95	153	664	1728	
164	120 UND MEHR	374	21	20	25	32	27	41	49	
165	ZUSAMMEN	72374	132	116	212	352	548	3281	10644	
MIT BAD UND WC, OHNE SAMMELHEIZUNG										
VON ... BIS UNTER ... M2 FLAECHE										
166	UNTER 40	1330	9	8	7	21	21	106	269	
167	40 - 80	38174	61	65	183	274	609	5457	15524	
168	80 - 120	3296	12	19	43	81	108	539	1258	
169	120 UND MEHR	141	18	24	17	9	5	17	24	
170	ZUSAMMEN	42941	100	116	250	385	743	8119	17075	
SONSTIGE AUSSTATTUNG										
VON ... BIS UNTER ... M2 FLAECHE										
171	UNTER 40	222	1	6	8	14	15	9	15	
172	40 - 80	287	10	7	10	14	9	54	54	
173	80 - 120	59	2	2	3	2	6	4	5	
174	120 UND MEHR	4	1	-	-	-	-	-	1	
175	ZUSAMMEN	572	14	15	21	30	30	67	75	
ZUSAMMEN										
VON ... BIS UNTER ... M2 FLAECHE										
176	UNTER 40	5958	20	15	27	44	59	239	532	
177	40 - 80	96055	149	150	306	504	963	7963	24197	
178	80 - 120	13355	37	38	108	178	267	1207	2991	
179	120 UND MEHR	519	40	44	42	41	32	58	74	
180	ZUSAMMEN	115887	246	247	483	767	1321	9467	27794	
REINE MIETWOHNUNGEN 1969 - 1978 ERRICHTET										
MIT BAD UND WC, MIT SAMMELHEIZUNG										
VON ... BIS UNTER ... M2 FLAECHE										
181	UNTER 40	3166	4	5	3	17	8	79	153	
182	40 - 80	36352	22	12	51	135	153	824	2802	
183	80 - 120	11128	16	20	41	55	113	416	1106	
184	120 UND MEHR	421	13	16	21	27	28	50	43	
185	ZUSAMMEN	51067	55	53	116	234	302	1369	4104	
MIT BAD UND WC, OHNE SAMMELHEIZUNG										
VON ... BIS UNTER ... M2 FLAECHE										
186	UNTER 40	269	1	-	-	2	6	16	19	
187	40 - 80	2083	2	5	11	24	41	155	456	
188	80 - 120	467	2	7	-	7	9	45	103	
189	120 UND MEHR	33	2	2	5	1	1	4	1	
190	ZUSAMMEN	2852	7	14	16	34	57	220	579	
SONSTIGE AUSSTATTUNG										
VON ... BIS UNTER ... M2 FLAECHE										
191	UNTER 40	11	-	-	-	-	-	1	2	
192	40 - 80	23	-	1	4	5	-	3	6	
193	80 - 120	4	-	-	-	1	-	1	1	
194	120 UND MEHR	2	-	-	-	-	-	-	-	
195	ZUSAMMEN	40	-	1	4	6	-	5	9	
ZUSAMMEN										
VON ... BIS UNTER ... M2 FLAECHE										
196	UNTER 40	3446	5	5	3	19	14	96	174	
197	40 - 80	38458	24	18	66	164	194	982	3264	
198	80 - 120	11599	18	27	41	63	122	462	1210	
199	120 UND MEHR	456	15	18	26	28	29	54	44	
200	ZUSAMMEN	53959	62	68	136	274	359	1594	4692	

*) OHNE DIENST-, WERKS-, HAUSMEISTER-, STIFTSWOHNUNGEN, BERUFS- ODER GESCHAFTSMIETWOHNUNGEN; OHNE MIETWOHNUNGEN AUSLAENDISCHER STREITKRAEFTE UND AEHNLICHER PERSONENGRUPPEN; OHNE VERBILLIGT, KOSTENLOS ODER ERMAESSIGT UEBERLASSENE WOHNUNGEN, OHNE VOELLIG UNTERVERMIETETE WOHNUNGEN. - 1) MIT MITTELN DES SOZIALEN WOHNUNGSBAUS GEFOERDERT (1. FOERDERUNGSWEG).

WOHNUNGSZÄHLUNG 1987

DURCHSCHNITTMIETE/M2, BAUJAHR, AUSSTATTUNG, FLAECHE UND OEFFENTLICHER FOERDERUNG

HESSEN

MONATLICHEN MIETE JE M2 VON ... BIS UNTER ... DM									FLAECHE	MIETE	DURCH-	LFD. NR.
6,00	7,00	8,00	9,00	10,00	12,00	14,00	16,00	OHNE	DER REINEN WOHNUNGEN MIT MIETANGABE	DER REINEN WOHNUNGEN MIT MIETANGABE	SCHNITTL. M2-MIETE JE WOHNUNG	
7,00	8,00	9,00	10,00	12,00	14,00	16,00	16,00 UND MEHR	ANGABE				
9	10	11	12	13	14	15	16	17	18	19	20	

OEFFENTLICH GEFOERDERT 1)

380	618	753	665	824	353	117	81	188	129343	1147218	8,87	161
16944	13883	8299	3538	1646	197	37	19	1130	3584737	25259512	7,05	162
2964	2107	1162	445	227	28	4	-	321	841654	5678539	6,75	163
49	23	20	9	15	3	-	-	39	48460	248225	5,12	164
20337	16631	10234	4657	2712	581	158	101	1678	4604194	32333494	7,02	165
379	243	93	29	40	29	20	11	45	39630	265539	6,70	166
10723	3237	879	273	186	26	4	4	669	2286406	13359074	5,84	167
805	229	53	14	12	3	-	-	120	273051	1526108	5,59	168
11	4	-	-	-	1	-	-	11	18991	68641	3,61	169
11918	3713	1025	316	238	59	24	15	845	2618078	15219362	5,81	170
15	15	66	9	20	15	7	-	7	5722	43804	7,66	171
54	12	15	1	2	-	-	-	44	13701	72900	5,32	172
4	3	2	1	-	-	-	-	25	3031	14590	4,81	173
-	-	-	1	-	-	-	-	1	430	1962	4,56	174
73	30	83	12	22	15	7	1	77	22884	133256	5,82	175
774	876	912	703	884	397	144	92	240	174695	1456561	8,34	176
27721	17132	9193	3812	1834	223	41	24	1843	5884844	38691486	6,57	177
9773	2339	1217	460	239	31	4	-	466	1117736	2719237	6,46	178
60	27	20	10	15	4	-	-	51	67881	318828	4,70	179
32328	20374	11342	4985	2972	655	189	117	2600	7245156	47686112	6,58	180
168	276	406	501	779	284	160	165	158	90760	867492	9,56	181
5967	7878	7544	5427	4360	441	58	13	665	2229068	17810393	7,99	182
1866	2296	2285	1363	1104	86	13	7	341	962087	7430842	7,72	183
39	34	45	35	39	2	4	-	25	56336	343201	6,09	184
8040	10484	10280	7326	6282	813	235	185	1189	3338251	26451928	7,92	185
30	29	13	9	36	56	33	15	4	6459	58044	8,99	186
554	440	179	93	69	12	2	-	40	125027	829582	6,64	187
142	93	20	6	10	-	-	-	23	39029	244444	6,26	188
6	-	-	1	2	-	1	-	7	4104	19055	4,64	189
732	562	212	109	117	68	36	15	74	174619	1151125	6,59	190
2	-	2	-	2	1	-	1	1	257	2208	8,59	191
-	2	-	-	-	-	-	-	2	1066	4509	4,23	192
-	-	-	-	-	-	-	-	1	283	1110	3,92	193
1	-	-	-	-	-	-	-	1	142	900	6,34	194
3	2	2	-	2	1	-	1	4	1748	8727	4,99	195
200	305	421	510	817	341	193	181	162	97476	927744	9,52	196
6521	8320	7723	5520	4429	453	60	13	707	2355161	18644484	7,92	197
2008	2389	2305	1369	1114	86	13	7	365	1001399	7676396	7,67	198
46	34	45	36	41	2	5	-	33	60582	363156	5,99	199
8775	11048	10494	7435	6401	882	271	201	1237	3514618	27611780	7,86	200

2 BEWOHNTE REINE MIETWOHNUNGEN *) IN GEBÄUDEN NACH M2/MIETPREISSTUFEN,

HESSEN

LFD. NR.	GEGENSTAND DER NACHWEISUNG	REINE MIET- WOHNUNGEN INSGESAMT	DAVON MIT EINER								
			UNTER 2,00	2,00 - 2,50	2,50 - 3,00	3,00 - 3,50	3,50 - 4,00	4,00 - 5,00	5,00 - 6,00		
			1	2	3	4	5	6	7	8	
		NOCH: REINE MIETWOHNUNGEN,									
REINE MIETWOHNUNGEN 1979 U. SPÄTER ERRICHTET											
MIT BAD UND WC, MIT SAMMELHEIZUNG											
VON ... BIS UNTER ... M2 FLÄCHE											
201	UNTER 40	515	1	-	-	1	1	5	9		
202	40 - 80	13431	8	3	8	15	35	358	1718		
203	80 - 120	3786	5	2	10	12	23	149	648		
204	120 UND MEHR	190	3	9	4	10	9	19	26		
205	ZUSAMMEN	17922	17	14	22	38	68	531	2401		
MIT BAD UND WC, OHNE SAMMELHEIZUNG											
VON ... BIS UNTER ... M2 FLÄCHE											
206	UNTER 40	31	-	-	-	-	1	5	2		
207	40 - 80	741	-	-	2	3	5	19	78		
208	80 - 120	216	-	1	1	2	3	13	35		
209	120 UND MEHR	11	1	1	1	2	-	-	1		
210	ZUSAMMEN	999	1	2	4	7	9	37	116		
SONSTIGE AUSSTATTUNG											
VON ... BIS UNTER ... M2 FLÄCHE											
211	UNTER 40	3	-	-	-	-	-	-	-		
212	40 - 80	12	-	-	2	-	1	4	1		
213	80 - 120	1	-	-	-	-	-	-	-		
214	120 UND MEHR	1	-	-	-	-	-	-	-		
215	ZUSAMMEN	17	-	-	2	-	1	4	1		
ZUSAMMEN											
VON ... BIS UNTER ... M2 FLÄCHE											
216	UNTER 40	549	1	-	-	1	2	10	11		
217	40 - 80	14184	8	3	12	18	41	381	1797		
218	80 - 120	4003	5	3	11	14	26	162	683		
219	120 UND MEHR	202	4	10	5	12	9	19	27		
220	ZUSAMMEN	18938	18	16	28	45	78	572	2518		
REINE MIETWOHNUNGEN INSGESAMT											
MIT BAD UND WC, MIT SAMMELHEIZUNG											
VON ... BIS UNTER ... M2 FLÄCHE											
221	UNTER 40	11093	20	11	16	46	68	394	820		
222	40 - 80	138528	163	127	277	632	1041	6890	20179		
223	80 - 120	27372	85	53	142	229	405	1736	4084		
224	120 UND MEHR	1248	56	66	65	80	83	148	158		
225	ZUSAMMEN	178241	304	257	500	987	1597	9168	25221		
MIT BAD UND WC, OHNE SAMMELHEIZUNG											
VON ... BIS UNTER ... M2 FLÄCHE											
226	UNTER 40	5056	15	20	23	79	141	987	1361		
227	40 - 80	71189	119	200	472	1019	2363	15073	26642		
228	80 - 120	5283	38	56	87	163	273	971	1705		
229	120 UND MEHR	304	55	36	30	21	14	34	41		
230	ZUSAMMEN	81832	227	312	612	1282	2791	17065	29749		
SONSTIGE AUSSTATTUNG											
VON ... BIS UNTER ... M2 FLÄCHE											
231	UNTER 40	443	4	13	18	35	38	54	51		
232	40 - 80	1057	18	40	82	103	98	246	189		
233	80 - 120	160	7	8	10	12	13	14	17		
234	120 UND MEHR	16	4	-	-	-	1	1	1		
235	ZUSAMMEN	1676	33	61	110	150	150	315	258		
ZUSAMMEN											
VON ... BIS UNTER ... M2 FLÄCHE											
236	UNTER 40	16592	39	44	57	160	247	1435	2232		
237	40 - 80	210774	300	367	831	1754	3502	22209	47010		
238	80 - 120	32815	110	117	239	404	691	2721	5786		
239	120 UND MEHR	1568	115	102	95	101	98	183	200		
240	INSGESAMT	261749	564	630	1222	2419	4538	26543	55228		

*) OHNE DIENST-, WERKS-, HAUSMEISTER-, STIFTSWOHNUNGEN, BERUFS- ODER GESCHAFTSMIETWOHNUNGEN; OHNE MIETWOHNUNGEN AUSLAENDISCHER STREITKRAEFTE UND AEMNLICHER PERSONENGRUPPEN; OHNE VERBILLIGT, KOSTENLOS ODER ERMAESSIGT UEBERLASSENE WOHNUNGEN, OHNE VOELLIG UNTERVERMIETETE WOHNUNGEN. - 1) MIT MITTELEN DES SOZIALEN WOHNUNGSBAUS GEFOERDERT (1. FOERDERUNGSWEG).

WOHNUNGSZÄHLUNG 1987

DURCHSCHNITTMIETE/M2, BAUJAHR, AUSSTATTUNG, FLAECHE UND OEFFENTLICHER FOERDERUNG

HESSEN

MONATLICHEN MIETE JE M2 VON ... BIS UNTER ... DM									FLAECHE	MIETE	DURCH- SCHNITTL. M2-MIETE JE WOHNUNG	LFD. NR.
6,00	7,00	8,00	9,00	10,00	12,00	14,00	16,00	OHNE	DER REINEN WOHNUNGEN MIT MIETANGABE			
7,00	8,00	9,00	10,00	12,00	14,00	16,00	UND MEHR	ANGABE				
9	10	11	12	13	14	15	16	17	18	19	20	

OEFFENTLICH GEFOERDERT 1)

20	48	51	41	89	61	114	34	40	12936	142066	10,98	201
2851	3225	2634	1403	709	129	43	5	247	795444	5964736	7,50	202
990	872	549	255	129	27	5	-	110	328625	2337195	7,11	203
34	33	17	7	5	-	1	-	13	24651	146762	5,95	204
3935	4178	3251	1706	932	217	163	39	410	1161656	8590759	7,40	205
8	6	1	2	3	1	-	1	1	918	6691	7,29	206
154	342	85	10	12	8	-	-	23	44282	317226	7,16	207
37	88	14	2	7	3	-	-	10	18399	128271	6,97	208
2	1	-	-	1	-	-	-	1	1388	6723	4,84	209
201	437	100	14	23	12	-	1	35	64987	458911	7,06	210
-	2	-	1	-	-	-	-	1	109	900	8,26	211
-	1	-	-	-	1	-	-	2	548	2874	5,24	212
-	-	-	-	-	-	-	-	1	1	0	0,0	213
1	-	-	-	-	-	-	-	1	162	1040	6,42	214
1	3	-	1	-	1	-	-	3	819	4814	5,88	215
28	56	52	44	92	62	114	35	41	13963	149657	10,72	216
3045	3568	2719	1413	721	138	43	5	272	840274	6284836	7,48	217
1027	960	563	257	136	30	5	-	121	347024	2465466	7,10	218
37	34	17	7	6	7	1	-	14	26201	154525	5,90	219
4137	4618	3351	1721	955	230	163	40	448	1227462	9054484	7,38	220
1074	1496	1682	1426	1953	826	450	334	477	327934	2882164	8,79	221
33704	31033	21817	11453	7322	866	170	47	2807	8317528	60167956	7,23	222
6250	5531	4146	2122	1508	156	30	7	928	2339170	16662760	7,12	223
143	115	94	57	66	7	7	2	101	162294	904391	5,57	224
41171	38175	27739	15058	10849	1855	657	390	4313	11146926	80617271	7,23	225
1009	577	233	94	141	112	67	38	159	159609	980110	6,14	226
15675	5309	1615	545	415	71	11	8	1652	4063627	22961323	5,65	227
1109	456	104	27	37	7	-	-	250	437639	2413622	5,52	228
22	10	2	1	6	1	1	-	30	40380	149839	3,71	229
17815	6352	1954	667	599	191	79	46	2091	4701255	26504894	5,64	230
38	28	76	11	32	16	10	2	17	12285	77766	6,33	231
104	30	33	5	5	1	1	1	101	50821	239130	4,71	232
7	6	5	2	1	1	1	-	56	9570	44101	4,61	233
2	-	-	1	-	-	-	-	6	1416	5436	3,84	234
151	64	114	19	38	18	12	3	180	74092	366433	4,95	235
2121	2101	1991	1531	2126	954	527	374	653	499828	3940040	7,88	236
49483	36372	23465	12003	7742	938	182	56	4560	12431976	83368409	6,71	237
7366	5993	4255	2151	1546	164	31	7	1234	2786379	19120483	6,86	238
167	125	96	59	72	8	8	2	137	204090	1059666	5,19	239
59137	44591	29807	15744	11486	2064	748	439	6584	15922273	107488598	6,75	240

2 BEWOHNTE REINE MIETWOHNUNGEN *) IN GEBÄUDEN NACH M2/MIETPREISSTUFEN,

HESSEN

LFD. NR.	GEGENSTAND DER NACHWEISUNG	REINE MIET- WOHNUNGEN INSGESAMT	DAVON MIT EINER							
			UNTER 2,00	2,00 - 2,50	2,50 - 3,00	3,00 - 3,50	3,50 - 4,00	4,00 - 5,00	5,00 - 6,00	
			1	2	3	4	5	6	7	8
REINE MIETWOHNUNGEN, NICHT										
REINE MIETWOHNUNGEN BIS 1948 ERRICHTET										
MIT BAD UND WC, MIT SAMMELHEIZUNG										
VON ... BIS UNTER ... M2 FLAECHE										
241	UNTER 40	14727	47	33	66	120	139	466	729	
242	40 - 80	94875	634	574	969	1750	2397	9138	14361	
243	80 - 120	50788	459	465	879	1542	2319	6829	8893	
244	120 UND MEHR	14187	297	256	444	693	773	1947	2127	
245	ZUSAMMEN	174577	1437	1328	2358	4105	5628	18380	26110	
MIT BAD UND WC, OHNE SAMMELHEIZUNG										
VON ... BIS UNTER ... M2 FLAECHE										
246	UNTER 40	9656	85	71	181	271	232	803	1060	
247	40 - 80	67177	790	1141	1966	3048	3975	11328	12619	
248	80 - 120	25554	634	777	1262	1932	2408	4884	4570	
249	120 UND MEHR	4996	361	299	448	531	486	891	677	
250	ZUSAMMEN	107383	1870	2288	3857	5782	7101	17906	18926	
SONSTIGE AUSSTATTUNG										
VON ... BIS UNTER ... M2 FLAECHE										
251	UNTER 40	5873	214	163	228	263	281	675	585	
252	40 - 80	13896	736	657	947	1113	1372	2359	2047	
253	80 - 120	4017	192	161	188	220	223	413	336	
254	120 UND MEHR	443	67	30	33	21	31	60	40	
255	ZUSAMMEN	24229	1209	1011	1396	1617	1907	3507	3008	
ZUSAMMEN										
VON ... BIS UNTER ... M2 FLAECHE										
256	UNTER 40	30256	346	267	475	654	652	1944	2374	
257	40 - 80	175948	2160	2372	3882	5911	7744	22825	29027	
258	80 - 120	80359	1285	1403	2329	3694	4950	12126	13799	
259	120 UND MEHR	19626	725	585	925	1245	1290	2898	2844	
260	ZUSAMMEN	306189	4516	4627	7611	11504	14636	39793	48044	
REINE MIETWOHNUNGEN 1949 - 1957 ERRICHTET										
MIT BAD UND WC, MIT SAMMELHEIZUNG										
VON ... BIS UNTER ... M2 FLAECHE										
261	UNTER 40	7696	13	18	24	55	33	149	301	
262	40 - 80	43664	235	153	311	531	801	3371	5885	
263	80 - 120	17263	144	116	201	361	561	1769	2801	
264	120 UND MEHR	3735	84	69	82	141	145	376	505	
265	ZUSAMMEN	72358	476	356	618	1088	1540	5665	9492	
MIT BAD UND WC, OHNE SAMMELHEIZUNG										
VON ... BIS UNTER ... M2 FLAECHE										
266	UNTER 40	2670	16	17	25	39	86	249	342	
267	40 - 80	20202	146	182	337	629	1009	3786	4036	
268	80 - 120	4114	83	85	133	211	299	740	697	
269	120 UND MEHR	558	29	28	54	38	54	84	98	
270	ZUSAMMEN	27544	274	312	549	917	1448	4859	5173	
SONSTIGE AUSSTATTUNG										
VON ... BIS UNTER ... M2 FLAECHE										
271	UNTER 40	1072	22	45	36	44	48	81	89	
272	40 - 80	1810	83	82	128	143	149	244	235	
273	80 - 120	670	17	18	17	20	33	41	39	
274	120 UND MEHR	78	7	3	2	5	6	9	6	
275	ZUSAMMEN	3630	129	148	183	212	236	375	369	
ZUSAMMEN										
VON ... BIS UNTER ... M2 FLAECHE										
276	UNTER 40	11438	51	80	85	138	167	479	732	
277	40 - 80	65676	464	417	776	1303	1959	7401	10156	
278	80 - 120	22047	244	219	351	592	893	2550	3537	
279	120 UND MEHR	4371	120	100	138	184	205	469	609	
280	ZUSAMMEN	103532	879	816	1350	2217	3224	10899	15094	

*) OHNE DIENST-, WERKS-, HAUSMEISTER-, STIFTSWOHNUNGEN, BERUFS- ODER GESCHAFTSMIETWOHNUNGEN; OHNE MIETWOHNUNGEN AUSLAENDISCHER STREITKRAEFTE UND AEHNLICHER PERSONENGRUPPEN; OHNE VERBILLIGT, KOSTENLOS ODER ERMAESSIGT UEBERLASSENE WOHNUNGEN, OHNE VOELLIG UNTERVERMIETETE WOHNUNGEN. - 1) MIT MITTELN DES SOZIALEN WOHNUNGSBAUS GEFOERDERT (1. FOERDERUNGSWEG).

WOHNUNGSZÄHLUNG 1987

DURCHSCHNITTMIETE/M2, BAUJAHR, AUSSTATTUNG, FLAECHE UND DEFFENTLICHER FOERDERUNG

HESSEN

MONATLICHEN MIETE JE M2 VON ... BIS UNTER ... DM									FLAECHE	MIETE	DURCH- SCHNITTL. M2-MIETE JE WOHNUNG	LFD. NR.
6,00	7,00	8,00	9,00	10,00	12,00	14,00	16,00	OHNE	DER REINEN WOHNUNGEN MIT MIETANGABE			
7,00	8,00	9,00	10,00	12,00	14,00	UND MEHR	ANGABE	M2				
9	10	11	12	13	14	15	16	17	18	19	20	

DEFFENTLICH GEFOERDERT

990	997	1283	946	2553	1860	1215	1952	1331	380302	4027799	10,59	241
14575	13318	10601	6523	8781	2767	872	457	7158	5252750	37541698	7,15	242
7869	6198	4369	2592	3131	884	276	200	3883	4353505	28492921	6,54	243
1993	1573	1140	621	1000	323	133	112	755	1929199	12429845	6,44	244
25427	22086	17393	10682	15465	5834	2496	2721	13127	11915756	82492263	6,92	245
1069	842	795	602	1254	699	403	520	769	266683	2170293	8,14	246
9990	6633	4409	2497	2958	729	199	101	4794	3654973	21617702	5,91	247
3035	1745	1024	470	514	106	45	22	2126	2149347	11074901	5,15	248
426	259	147	59	107	19	5	3	278	651364	2938133	4,51	249
14520	9479	6375	3628	4633	1553	652	646	7967	6722367	37801029	5,62	250
489	354	422	216	518	364	236	309	556	146423	999822	6,83	251
1289	715	437	199	262	51	32	9	1671	672918	3193968	4,75	252
198	111	89	26	44	12	1	3	1800	200356	910198	4,54	253
32	18	11	9	10	4	3	2	72	52456	234341	4,47	254
2008	1198	959	450	834	431	272	323	4099	1072153	5338329	4,98	255
2548	2193	2500	1764	4325	2923	1854	2781	2656	793408	7197914	9,07	256
25854	20666	15447	9219	12001	3547	1103	567	13623	9580641	62353368	6,51	257
11102	8054	5482	3088	3689	1002	322	225	7809	6703208	40478020	6,04	258
2451	1850	1298	689	1117	346	141	117	1105	2633019	15602319	5,93	259
41955	32763	24727	14760	21132	7818	3420	3690	25193	19710276	125631621	6,37	260
402	506	612	531	1518	1044	839	1079	572	204046	2264830	11,10	261
7162	6524	5394	3452	4809	1619	462	210	2745	2459561	18420707	7,49	262
2665	2301	1841	1086	1361	453	138	81	1384	1458100	10218895	7,01	263
479	409	351	226	363	134	69	44	258	495434	3504916	7,07	264
10708	9740	8198	5295	8051	3250	1508	1414	4959	4617141	34409348	7,45	265
322	248	186	163	336	208	96	142	195	76328	621320	8,14	266
3311	2272	1414	774	767	210	51	36	1242	1094646	6646596	6,07	267
534	345	218	113	125	33	15	7	476	329162	1855861	5,64	268
50	32	26	9	17	2	2	-	35	71171	348143	4,89	269
4217	2897	1844	1059	1245	453	164	185	1948	1571307	9471920	6,03	270
78	50	79	31	116	54	55	95	149	23591	176320	7,47	271
166	97	69	27	60	15	4	3	305	82411	417155	5,06	272
36	28	18	9	11	3	-	3	377	26611	143064	5,38	273
12	3	5	1	7	2	-	-	10	10018	56074	5,60	274
292	178	171	68	194	74	59	101	841	142631	792613	5,56	275
802	804	877	725	1970	1306	990	1316	916	303965	3062470	10,08	276
10639	8893	6877	4253	5636	1844	517	249	4292	3636618	25484458	7,01	277
3235	2674	2077	1208	1497	489	153	91	2237	1813873	12217820	6,74	278
541	444	382	236	387	138	71	44	303	576623	3909133	6,78	279
15217	12815	10213	6422	9480	3777	1731	1700	7748	6331079	44673881	7,06	280

2 BEWOHNTE REINE MIETWOHNUNGEN *) IN GEBÄUDEN NACH M2/MIETPREISSTUFEN,

HESSEN

LFD. NR.	GEGENSTAND DER NACHWEISUNG	REINE MIET- WOHNUNGEN INSGESAMT	DAVON MIT EINER								
			UNTER 2,00	2,00 - 2,50	2,50 - 3,00	3,00 - 3,50	3,50 - 4,00	4,00 - 5,00	5,00 - 6,00		
			2	3	4	5	6	7	8		
		NOCH: REINE MIETWOHNUNGEN, NICHT									
REINE MIETWOHNUNGEN 1958 - 1968 ERRICHTET											
MIT BAD UND WC, MIT SAMMELHEIZUNG											
VON ... BIS UNTER ... M2 FLAECHE											
281	UNTER 40	22306	23	26	55	45	52	543	433		
282	40 - 80	83256	268	224	506	798	1104	4358	8183		
283	80 - 120	46473	256	208	418	744	1247	4327	7073		
284	120 UND MEHR	7159	108	79	162	217	277	727	1005		
285	ZUSAMMEN	159194	655	537	1141	1804	2680	9955	16694		
MIT BAD UND WC, OHNE SAMMELHEIZUNG											
VON ... BIS UNTER ... M2 FLAECHE											
286	UNTER 40	1850	13	11	27	26	37	117	141		
287	40 - 80	12362	101	111	236	344	444	1654	2786		
288	80 - 120	4040	66	73	117	194	279	703	757		
289	120 UND MEHR	524	26	19	39	36	49	81	72		
290	ZUSAMMEN	18776	206	214	419	600	809	2565	3756		
SONSTIGE AUSSTATTUNG											
VON ... BIS UNTER ... M2 FLAECHE											
291	UNTER 40	791	16	12	25	23	20	39	61		
292	40 - 80	1068	57	38	40	67	61	131	136		
293	80 - 120	518	13	9	8	22	12	38	50		
294	120 UND MEHR	80	5	1	3	-	7	7	8		
295	ZUSAMMEN	2457	91	60	76	112	100	215	255		
ZUSAMMEN											
VON ... BIS UNTER ... M2 FLAECHE											
296	UNTER 40	24947	52	49	107	94	109	699	635		
297	40 - 80	96686	426	373	782	1209	1609	6153	11105		
298	80 - 120	51031	335	290	543	960	1538	5068	7880		
299	120 UND MEHR	7763	139	99	204	253	333	815	1085		
300	ZUSAMMEN	180427	952	811	1636	2516	3589	12735	20705		
REINE MIETWOHNUNGEN 1969 - 1978 ERRICHTET											
MIT BAD UND WC, MIT SAMMELHEIZUNG											
VON ... BIS UNTER ... M2 FLAECHE											
301	UNTER 40	18414	18	8	20	31	30	144	325		
302	40 - 80	75344	133	96	268	554	837	3069	5898		
303	80 - 120	55430	152	144	321	726	1258	4856	7757		
304	120 UND MEHR	10829	113	93	181	266	395	1195	1698		
305	ZUSAMMEN	160017	416	341	790	1577	2520	9274	15678		
MIT BAD UND WC, OHNE SAMMELHEIZUNG											
VON ... BIS UNTER ... M2 FLAECHE											
306	UNTER 40	1085	7	3	8	8	12	25	46		
307	40 - 80	4770	26	32	60	96	167	518	697		
308	80 - 120	3337	27	23	64	104	139	420	619		
309	120 UND MEHR	683	18	19	19	29	38	89	108		
310	ZUSAMMEN	9875	78	77	151	237	356	1052	1470		
SONSTIGE AUSSTATTUNG											
VON ... BIS UNTER ... M2 FLAECHE											
311	UNTER 40	138	-	1	8	2	5	28	9		
312	40 - 80	263	8	8	13	15	13	39	36		
313	80 - 120	88	2	2	3	3	3	4	6		
314	120 UND MEHR	41	2	-	2	1	2	3	6		
315	ZUSAMMEN	530	12	11	26	21	23	74	57		
ZUSAMMEN											
VON ... BIS UNTER ... M2 FLAECHE											
316	UNTER 40	19637	25	12	36	41	47	197	380		
317	40 - 80	80377	167	136	341	665	1017	3626	6631		
318	80 - 120	58855	181	169	388	833	1400	5290	8382		
319	120 UND MEHR	11553	133	112	202	296	435	1287	1812		
320	ZUSAMMEN	170422	506	429	967	1835	2899	10400	17205		

*) OHNE DIENST-, WERKS-, HAUSMEISTER-, STIFTSWOHNUNGEN, BERUFS- ODER GESCHAFTSMIETWOHNUNGEN; OHNE MIETWOHNUNGEN AUSLAENDISCHER STREITKRAEFTE UND AENHLICHER PERSONENGRUPPEN; OHNE VERBILLIGT, KOSTENLOS ODER ERMAESSIGT UEBERLASSENE WOHNUNGEN, OHNE VOELLIG UNTERVERMIETETE WOHNUNGEN. - 1) MIT MITTELN DES SOZIALEN WOHNUNGSBAUS GEFOERDERT (1. FOERDERUNGSWEG).

WOHNUNGSZÄHLUNG 1987

DURCHSCHNITTSMIETE/M2, BAUJAHR, AUSSTATTUNG, FLAECHE UND DEFFENTLICHER FOERDERUNG

HESSEN

MONATLICHEN MIETE JE M2 VON ... BIS UNTER ... DM									FLAECHE	MIETE	DURCH- SCHNITTL. M2-MIETE JE WOHNUNG	LFD. NR.
6,00 - 7,00	7,00 - 8,00	8,00 - 9,00	9,00 - 10,00	10,00 - 12,00	12,00 - 14,00	14,00 - 16,00	16,00 UND MEHR	OHNE ANGABE	DER REINEN WOHNUNGEN MIT MIETANGABE			
9	10	11	12	13	14	15	16	17	M2	DM		

DEFFENTLICH GEFOERDERT

616	987	1417	1505	4468	3843	3161	3929	1203	600342	7254751	12,08	281
11299	12468	11558	8720	12967	4497	1292	484	4530	4858612	39224287	8,07	282
7693	6747	5701	3446	4135	1133	309	160	2876	3982715	28669518	7,20	283
922	777	676	423	805	331	129	97	424	962118	7009149	7,29	284
20530	20979	19352	14094	22375	9804	4891	4670	9033	10403787	82157705	7,90	285
135	137	146	133	353	199	137	114	124	50092	462696	9,24	286
2334	1488	809	478	561	154	47	15	790	704710	4393507	6,23	287
571	361	213	107	106	38	10	5	440	324704	1844361	5,68	288
51	33	31	23	16	5	4	1	38	67706	358028	5,29	289
3091	2019	1199	741	1036	396	198	135	1392	1147212	7058592	6,15	290
52	46	87	40	94	62	27	101	86	16058	136663	8,51	291
95	77	44	26	38	15	6	3	234	47079	257030	5,46	292
32	28	9	11	15	7	5	1	258	23564	140778	5,97	293
15	5	3	6	3	1	1	2	13	9653	62640	6,49	294
194	156	143	83	150	85	39	107	591	96354	597111	6,20	295
803	1170	1650	1678	4915	4104	3325	4144	1413	666492	7854110	11,78	296
13728	14033	12411	9224	13566	4666	1345	502	5554	5610401	43874824	7,82	297
8296	7136	5923	3564	4256	1178	324	166	3574	4330983	30654657	7,08	298
988	815	710	452	824	337	134	100	475	1039477	7429817	7,15	299
23815	23154	20694	14918	23561	10285	5128	4912	11016	11647353	89813408	7,71	300
474	747	1041	1193	3846	3317	2656	3312	1252	509768	6386720	12,53	301
7965	9313	10484	9274	14849	5724	1688	775	4417	4367482	37805545	8,66	302
8652	8401	7263	4677	5579	1595	434	267	3338	4852234	36002387	7,42	303
1545	1293	1016	644	1127	462	190	98	513	1461069	10562892	7,23	304
18636	19754	19804	15788	25401	11098	4968	4452	9520	11190553	90757544	8,11	305
44	49	72	64	265	199	104	115	64	31509	345503	10,97	306
693	670	470	304	518	127	41	17	334	268999	1903686	7,08	307
508	443	292	172	203	45	11	6	261	286425	1868958	6,53	308
86	73	50	36	48	18	4	1	47	88541	559049	6,31	309
1331	1235	884	576	1034	389	160	139	706	675474	4677196	6,92	310
17	18	9	7	10	3	5	5	11	3538	24281	6,86	311
23	25	7	10	13	5	1	2	45	11750	67026	5,70	312
5	2	4	-	2	1	1	-	50	3500	19829	5,67	313
3	3	3	-	8	1	-	2	5	5361	36705	6,85	314
48	48	23	17	33	10	7	9	111	24149	147841	6,12	315
595	814	1122	1264	4121	3519	2765	3432	1327	544815	6756504	12,40	316
8681	10008	10961	9588	15380	5856	1730	794	4796	4648231	39776257	8,56	317
9165	8846	7559	4849	5784	1641	446	273	3649	5142159	37891174	7,37	318
1634	1369	1069	680	1183	481	194	101	565	1554971	11158646	7,18	319
20015	21037	20711	16381	26468	11497	5135	4600	10337	11890176	95582581	8,04	320

2 BEWOHNTE REINE MIETWOHNUNGEN *) IN GEBÄUDEN NACH M2/MIETPREISSTUFEN,

HESSEN

LFD. NR.	GEGENSTAND DER NACHWEISUNG	REINE MIET- WOHNUNGEN INSGESAMT	DAVON MIT EINER							
			UNTER 2,00	2,00 2,50	2,50 3,00	3,00 3,50	3,50 4,00	4,00 5,00	5,00 6,00	
			1	2	3	4	5	6	7	8
NOCH: REINE MIETWOHNUNGEN, NICHT										
REINE MIETWOHNUNGEN 1979 U. SPÄTER ERRICHTET										
MIT BAD UND WC, MIT SAMMELHEIZUNG										
VON ... BIS UNTER ... M2 FLÄCHE										
321	UNTER 40	6330	6	3	6	8	18	72	151	
322	40 - 80	28516	41	31	63	141	246	1105	2404	
323	80 - 120	22147	55	48	85	181	340	1273	2373	
324	120 UND MEHR	8343	38	22	61	114	151	500	856	
325	ZUSAMMEN	65336	140	104	215	444	755	2950	5784	
MIT BAD UND WC, OHNE SAMMELHEIZUNG										
VON ... BIS UNTER ... M2 FLÄCHE										
326	UNTER 40	390	4	-	-	1	6	7	11	
327	40 - 80	2051	4	9	19	39	32	139	221	
328	80 - 120	1522	9	6	14	32	41	120	211	
329	120 UND MEHR	494	9	3	10	16	12	45	76	
330	ZUSAMMEN	4457	26	18	43	88	91	311	519	
SONSTIGE AUSSTATTUNG										
VON ... BIS UNTER ... M2 FLÄCHE										
331	UNTER 40	65	-	-	3	2	2	7	7	
332	40 - 80	142	5	3	4	4	8	14	23	
333	80 - 120	74	1	-	1	-	3	2	2	
334	120 UND MEHR	33	-	-	-	1	-	-	4	
335	ZUSAMMEN	314	6	3	8	7	13	23	36	
ZUSAMMEN										
VON ... BIS UNTER ... M2 FLÄCHE										
336	UNTER 40	6785	10	3	9	11	26	86	169	
337	40 - 80	30709	50	49	86	184	286	1258	2648	
338	80 - 120	23743	65	54	100	213	384	1395	2586	
339	120 UND MEHR	8870	47	25	71	131	163	545	936	
340	ZUSAMMEN	70107	172	125	266	539	859	3284	6339	
REINE MIETWOHNUNGEN INSGESAMT										
MIT BAD UND WC, MIT SAMMELHEIZUNG										
VON ... BIS UNTER ... M2 FLÄCHE										
341	UNTER 40	69473	107	88	171	259	272	1374	1939	
342	40 - 80	325655	1311	1078	2117	3774	5385	21041	36731	
343	80 - 120	192101	1066	981	1904	3554	5725	19064	28897	
344	120 UND MEHR	44253	640	519	930	1431	1741	4745	6191	
345	ZUSAMMEN	631482	3124	2666	5122	9018	13123	46224	73758	
MIT BAD UND WC, OHNE SAMMELHEIZUNG										
VON ... BIS UNTER ... M2 FLÄCHE										
346	UNTER 40	15651	125	102	241	345	373	1201	1600	
347	40 - 80	106562	1067	1475	2618	4156	5627	17435	20359	
348	80 - 120	38567	819	964	1590	2473	3166	6867	6854	
349	120 UND MEHR	7255	443	368	570	650	639	1190	1031	
350	ZUSAMMEN	168035	2454	2909	5019	7624	9805	26693	29844	
SONSTIGE AUSSTATTUNG										
VON ... BIS UNTER ... M2 FLÄCHE										
351	UNTER 40	7939	252	221	300	334	356	830	751	
352	40 - 80	17179	889	788	1132	1342	1603	2787	2477	
353	80 - 120	5367	225	190	217	265	274	498	433	
354	120 UND MEHR	675	81	34	40	28	46	79	64	
355	ZUSAMMEN	31160	1447	1233	1689	1969	2279	4194	3725	
ZUSAMMEN										
VON ... BIS UNTER ... M2 FLÄCHE										
356	UNTER 40	93063	484	411	712	938	1001	3405	4290	
357	40 - 80	449395	3267	3341	5867	9272	12615	41263	59567	
358	80 - 120	236035	2110	2135	3711	6292	9165	26429	36184	
359	120 UND MEHR	52183	1164	921	1540	2109	2426	6014	7286	
360	INSGESAMT	830677	7025	6808	11830	18611	25207	77111	107327	

*) OHNE DIENST-, WERKS-, HAUSMEISTER-, STIFTSWOHNUNGEN, BERUFS- ODER GESCHAFTSMIETWOHNUNGEN; OHNE MIETWOHNUNGEN AUSLAENDISCHER STREITKRAEFTE UND AEHNLICHER PERSONENGRUPPEN; OHNE VERBILLIGT, KOSTENLOS ODER ERMAESSIGT UEBERLASSENE WOHNUNGEN, OHNE VOELLIG UNTERVERMIETETE WOHNUNGEN. - 1) MIT MITTELN DES SOZIALEN WOHNUNGSBAUS GEFOERDERT (1. FOERDERUNGSWEG).

WOHNUNGSZÄHLUNG 1987

DURCHSCHNITTMIETE/M2, BAUJAHR, AUSSTATTUNG, FLAECHE UND DEFFENTLICHER FOERDERUNG

HESSEN

MONATLICHEN MIETE JE M2 VON ... BIS UNTER ... DM										FLAECHE	MIETE	DURCH- SCHNITTL. M2-MIETE JE WOHNUNG	LFD. NR.
6,00	7,00	8,00	9,00	10,00	12,00	14,00	16,00	UND MEHR	DHNE ANGABE	DER REINEN WOHNUNGEN MIT MIETANGABE			
7,00	8,00	9,00	10,00	12,00	14,00	16,00				M2	DM		
9	10	11	12	13	14	15	16	17		18	19	20	
242	221	362	315	975	890	972	1584	505		164645	2179929	13,24	321
2927	3256	3348	2670	5403	2915	1274	1049	1643		1616719	14988567	9,27	322
2844	2802	2584	1927	3420	1682	664	391	1478		1950734	16586339	8,50	323
982	981	921	736	1495	694	280	220	292		1160535	10015637	8,63	324
6995	7260	7215	5648	11293	6181	3190	3244	3918		4892633	43770472	8,95	325
22	26	32	23	72	67	27	52	40		9722	107335	11,04	326
248	256	200	164	318	144	73	22	163		113344	928062	8,19	327
185	167	172	98	192	78	24	18	155		127636	985638	7,71	328
81	52	52	23	53	21	5	10	26		65089	473320	7,27	329
536	501	456	308	635	310	129	102	384		315991	2494355	7,89	330
4	3	4	5	8	6	2	3	9		1593	12777	8,02	331
10	13	10	10	14	3	1	-	20		6232	39839	6,39	332
4	5	2	4	8	3	2	1	36		3600	31069	8,63	333
2	4	4	5	6	1	1	-	5		4400	38405	8,73	334
20	25	20	24	36	13	6	4	70		15825	122090	7,72	335
268	250	398	343	1055	963	1001	1639	554		175960	2300041	13,07	336
3185	3525	3552	2844	5735	3062	1348	1071	1826		1736295	15956468	9,19	337
3033	2974	2758	2029	3620	1763	690	410	1669		2082170	17603046	8,45	338
1065	1037	977	764	1554	716	286	230	323		1230024	10527362	8,56	339
7551	7786	7691	5980	11964	6504	3325	3350	4372		5224449	46386917	8,88	340
2724	3458	4715	4490	13360	10954	8843	11856	4863		1859103	22114029	11,89	341
43928	44879	41385	30639	46809	17522	5588	2975	20493		18555124	147980804	7,98	342
29723	26449	21758	13728	17626	5747	1821	1099	12959		16597288	119970060	7,23	343
5921	5033	4104	2650	4790	1944	801	571	2242		6008355	4252439	7,24	344
82296	79819	71962	51507	82585	36167	17053	16501	40557		43019870	333567332	7,75	345
1592	1302	1231	985	2280	1372	767	943	1192		434334	3707147	8,54	346
16576	11319	7302	4217	5122	1364	411	191	7323		5836672	35489553	6,08	347
4833	3061	1919	960	1140	300	105	58	3458		3217474	17629719	5,48	348
694	449	306	150	241	65	20	15	424		943871	4676673	4,95	349
23695	16131	10758	6312	8783	3101	1303	1207	12397		10432351	61503092	5,90	350
640	471	601	299	746	489	325	513	811		191203	1349863	7,06	351
1583	927	567	272	387	89	44	17	2275		820390	3975018	4,85	352
275	174	122	50	80	26	9	8	2521		257631	1244938	4,83	353
64	33	26	21	34	9	5	6	105		81888	428165	5,23	354
2562	1605	1316	642	1247	613	383	544	5712		1351112	6997984	5,18	355
4956	5231	6547	5774	16386	12815	9935	13312	6866		2484640	27171039	10,94	356
62087	57125	49254	35128	52318	18975	6043	3183	30091		25212186	187445375	7,43	357
34831	29684	23799	14738	18846	6073	1935	1165	18938		20072393	138844717	6,92	358
6679	5515	4436	2821	5065	2018	826	592	2771		7034114	48627277	6,91	359
108553	97555	84036	58461	92615	39881	18739	18252	58666		54803333	402088408	7,34	360

RHEINLAND-PFALZ

LFD. NR.	GEGENSTAND DER NACHWEISUNG	REINE MIET- WOHNUNGEN INSGESAMT	DAVON MIT EINER						REINE	
			UNTER 2,00	2,00 - 2,50	2,50 - 3,00	3,00 - 3,50	3,50 - 4,00	4,00 - 5,00		5,00 - 6,00
			1	2	3	4	5	6		7
REINE MIETWOHNUNGEN BIS 1948 ERRICHTET										
MIT BAD UND WC, MIT SAMMELHEIZUNG										
VON ... BIS UNTER ... M2 FLAECHE										
01	UNTER 40	6399	27	24	60	70	70	191	385	
02	40 - 80	38783	297	285	662	1188	1582	5398	7988	
03	80 - 120	25553	251	310	633	1141	1793	5155	6142	
04	120 UND MEHR	7146	190	184	325	529	593	1536	1583	
05	ZUSAMMEN	77881	765	803	1680	2928	4038	12280	16098	
MIT BAD UND WC, OHNE SAMMELHEIZUNG										
VON ... BIS UNTER ... M2 FLAECHE										
06	UNTER 40	4950	49	59	124	223	201	490	511	
07	40 - 80	40787	568	916	1915	3403	4112	9366	8003	
08	80 - 120	19827	485	732	1303	2069	2677	4867	3634	
09	120 UND MEHR	4109	302	273	431	511	568	890	492	
10	ZUSAMMEN	69673	1404	1980	3773	6206	7558	15613	12640	
SONSTIGE AUSSTATTUNG										
VON ... BIS UNTER ... M2 FLAECHE										
11	UNTER 40	3464	121	99	194	264	210	533	429	
12	40 - 80	10093	565	599	962	1269	1143	1889	1256	
13	80 - 120	3070	208	168	217	235	267	463	358	
14	120 UND MEHR	541	63	21	41	39	47	77	63	
15	ZUSAMMEN	17168	957	887	1414	1807	1667	2962	2106	
ZUSAMMEN										
VON ... BIS UNTER ... M2 FLAECHE										
16	UNTER 40	14813	197	182	378	557	481	1214	1325	
17	40 - 80	89683	1430	1800	3539	5860	6837	16683	17247	
18	80 - 120	48450	944	1210	2153	3445	4737	10485	10134	
19	120 UND MEHR	11796	555	478	797	1079	1208	2503	2138	
20	ZUSAMMEN	164722	3126	3670	6867	10941	13263	30855	30844	
REINE MIETWOHNUNGEN 1949 - 1957 ERRICHTET										
MIT BAD UND WC, MIT SAMMELHEIZUNG										
VON ... BIS UNTER ... M2 FLAECHE										
21	UNTER 40	2790	6	3	11	14	27	152	198	
22	40 - 80	23419	86	94	191	379	663	3083	5087	
23	80 - 120	10640	69	67	143	258	489	1765	2785	
24	120 UND MEHR	2304	43	40	74	106	129	411	611	
25	ZUSAMMEN	39153	204	204	419	757	1308	5411	8681	
MIT BAD UND WC, OHNE SAMMELHEIZUNG										
VON ... BIS UNTER ... M2 FLAECHE										
26	UNTER 40	2664	10	13	33	74	155	673	552	
27	40 - 80	28730	117	194	507	1148	2475	9698	7610	
28	80 - 120	4578	70	80	166	337	482	1216	1086	
29	120 UND MEHR	693	48	36	63	68	72	152	113	
30	ZUSAMMEN	36665	245	323	769	1627	3184	11739	9361	
SONSTIGE AUSSTATTUNG										
VON ... BIS UNTER ... M2 FLAECHE										
31	UNTER 40	1086	17	29	112	61	111	241	137	
32	40 - 80	2503	82	99	141	234	300	686	350	
33	80 - 120	583	27	15	30	35	38	97	69	
34	120 UND MEHR	105	9	3	6	6	9	13	13	
35	ZUSAMMEN	4277	135	146	289	336	458	1037	569	
ZUSAMMEN										
VON ... BIS UNTER ... M2 FLAECHE										
36	UNTER 40	6540	33	45	156	149	293	1066	887	
37	40 - 80	54652	285	387	839	1761	3438	13467	13047	
38	80 - 120	15801	166	162	339	630	1009	3078	3940	
39	120 UND MEHR	3102	100	79	143	180	210	576	737	
40	ZUSAMMEN	80095	584	673	1477	2720	4950	18187	18611	

*) OHNE DIENST-, WERKS-, HAUSMEISTER-, STIFTSWOHNUNGEN, BERUFS- ODER GESCHAFTSMIETWOHNUNGEN; OHNE MIETWOHNUNGEN AUSLAENDISCHER STREITKRAEFTE UND AEMNLICHER PERSONENGRUPPEN; OHNE VERBILLIGT, KOSTENLOS ODER ERMAESSIGT UEBERLASSENE WOHNUNGEN, OHNE VOELLIG UNTERVERMIETETE WOHNUNGEN. - 1) MIT MITTELEN DES SOZIALEN WOHNUNGSBAUS GEFOERDERT (1. FOERDERUNGSWEG).

WOHNUNGSZÄHLUNG 1987

DURCHSCHNITTSMIETE/M2, BAUJAHR, AUSSTATTUNG, FLÄCHE UND ÖFFENTLICHER FÖRDERUNG

RHEINLAND-PFALZ

MONATLICHEN MIETE JE M2 VON ... BIS UNTER ... DM									FLÄCHE	MIETE	DURCH- SCHNITTL. M2-MIETE JE WOHNUNG	LFD. NR.
6,00	7,00	8,00	9,00	10,00	12,00	14,00	16,00	DHNE ANGABE	DER REINEN WOHNUNGEN MIT MIETANGABE			
7,00	8,00	9,00	10,00	12,00	14,00	16,00	UND MEHR		M2	DM		
9	10	11	12	13	14	15	16	17	18	19	20	

MIETWOHNUNGEN

482	461	618	511	1286	819	469	628	298	171653	1700600	9,91	01
6996	5157	3321	1735	1870	449	105	70	1680	2242413	14076033	6,28	02
4451	2409	1185	503	460	80	16	18	1006	2277163	12689679	5,57	03
912	465	255	110	112	23	5	12	312	977638	4989739	5,10	04
12841	8492	5379	2859	3728	1371	595	728	3296	5668867	33456051	5,90	05
562	424	494	286	606	342	162	227	190	141151	1069478	7,58	06
5066	2792	1584	692	671	184	43	39	1433	2338873	11941015	5,11	07
1843	799	351	147	134	28	10	3	745	1751375	8026893	4,58	08
236	101	44	22	31	10	-	1	197	539619	2166647	4,02	09
7707	4116	2473	1147	1442	564	215	270	2565	4771018	23204033	4,86	10
272	186	180	105	263	171	85	103	249	90713	543303	5,99	11
716	399	254	99	137	36	5	1	763	521276	2271855	4,36	12
200	106	44	26	41	7	1	2	727	212818	930036	4,37	13
47	25	13	7	10	5	-	1	82	63657	284331	4,47	14
1235	716	491	237	451	219	91	107	1821	888464	4029525	4,54	15
1316	1071	1292	902	2155	1332	716	958	737	403517	3313381	8,21	16
12778	8348	5159	2526	2678	669	153	110	3876	5102562	28288903	5,54	17
6494	3314	1580	676	635	115	27	23	2478	4241356	21646608	5,10	18
1195	591	312	139	153	38	5	14	591	1580914	7440717	4,71	19
21783	13324	8343	4243	5621	2154	901	1105	7682	11328349	60689609	5,36	20
237	263	258	213	526	326	192	261	103	78751	762355	9,68	21
4980	3686	2212	1057	934	192	50	29	696	1362937	8813588	6,47	22
2152	1312	676	288	197	39	7	8	385	946792	5641496	5,96	23
371	207	103	46	50	6	2	1	104	312446	1734252	5,55	24
7740	5468	3249	1604	1707	563	251	299	1288	2700926	16951691	6,28	25
284	206	148	102	187	76	44	39	68	83818	528067	6,30	26
3445	1563	742	297	308	60	19	12	535	1598549	8312572	5,20	27
550	241	106	45	35	-	2	2	160	400503	1991305	4,87	28
61	33	15	2	5	2	1	-	22	92700	403712	4,36	29
4340	2043	1011	446	535	138	66	53	785	2175570	11235656	5,16	30
65	46	36	19	53	31	15	43	70	30368	164583	5,42	31
190	86	75	33	37	9	-	-	181	124378	582778	4,69	32
52	34	22	5	11	2	-	1	145	39659	198806	5,01	33
12	7	4	-	5	1	-	-	17	12214	61361	5,02	34
319	173	137	57	106	43	15	44	413	206619	1007528	4,88	35
586	515	442	334	766	433	251	343	241	192937	1455005	7,54	36
8615	5335	3029	1387	1279	261	69	41	1412	3085864	17708938	5,74	37
2754	1587	804	338	243	41	9	11	690	1386954	7831607	5,65	38
444	247	122	48	60	9	3	1	143	417360	2199325	5,27	39
12399	7684	4397	2107	2348	744	332	396	2486	5083115	29194875	5,74	40

2 BEWOHNTE REINE MIETWOHNUNGEN *) IN GEBÄUDEN NACH M2/MIETPREISSTUFEN,

RHEINLAND-PFALZ

LFD. NR.	GEGENSTAND DER NACHWEISUNG	REINE MIET- WOHNUNGEN INSGESAMT	DAVON MIT EINER							
			UNTER 2,00	2,00 - 2,50	2,50 - 3,00	3,00 - 3,50	3,50 - 4,00	4,00 - 5,00	5,00 - 6,00	
			1	2	3	4	5	6	7	8
NOCH: REINE										
REINE MIETWOHNUNGEN 1958 - 1968 ERRICHTET										
MIT BAD UND WC, MIT SAMMELHEIZUNG										
VON ... BIS UNTER ... M2 FLAECHE										
41	UNTER 40	6356	8	4	15	21	55	108	205	
42	40 - 80	49032	117	119	236	449	764	4009	9461	
43	80 - 120	29160	116	97	223	461	905	3923	7410	
44	120 UND MEHR	4335	55	55	143	182	265	714	925	
45	ZUSAMMEN	88883	296	275	617	1113	1989	8754	18001	
MIT BAD UND WC, OHNE SAMMELHEIZUNG										
VON ... BIS UNTER ... M2 FLAECHE										
46	UNTER 40	1613	12	11	20	47	64	213	324	
47	40 - 80	28383	97	126	288	637	1321	7420	9957	
48	80 - 120	5851	50	80	173	257	499	1488	1683	
49	120 UND MEHR	615	28	36	49	68	61	115	103	
50	ZUSAMMEN	36462	187	253	530	1009	1945	9236	12067	
SONSTIGE AUSSTATTUNG										
VON ... BIS UNTER ... M2 FLAECHE										
51	UNTER 40	554	11	14	20	44	46	85	48	
52	40 - 80	1381	46	48	81	132	135	252	253	
53	80 - 120	487	5	9	15	23	29	65	70	
54	120 UND MEHR	100	3	2	3	5	6	13	17	
55	ZUSAMMEN	2522	65	73	119	204	216	415	388	
ZUSAMMEN										
VON ... BIS UNTER ... M2 FLAECHE										
56	UNTER 40	8523	31	29	55	112	165	406	577	
57	40 - 80	78796	260	293	605	1218	2220	11681	19671	
58	80 - 120	35498	171	186	411	741	1433	5476	9613	
59	120 UND MEHR	5050	86	93	195	255	332	842	1045	
60	ZUSAMMEN	127867	548	601	1266	2326	4150	18405	30456	
REINE MIETWOHNUNGEN 1969 - 1978 ERRICHTET										
MIT BAD UND WC, MIT SAMMELHEIZUNG										
VON ... BIS UNTER ... M2 FLAECHE										
61	UNTER 40	8873	5	2	7	22	11	84	168	
62	40 - 80	47814	76	44	137	275	456	2465	5862	
63	80 - 120	38706	96	81	172	440	908	4096	8344	
64	120 UND MEHR	5490	53	46	88	189	296	824	1199	
65	ZUSAMMEN	100883	230	173	404	926	1671	7469	15673	
MIT BAD UND WC, OHNE SAMMELHEIZUNG										
VON ... BIS UNTER ... M2 FLAECHE										
66	UNTER 40	767	4	1	3	3	8	36	54	
67	40 - 80	5678	37	23	78	111	185	759	1196	
68	80 - 120	3540	21	28	62	89	170	649	950	
69	120 UND MEHR	561	12	11	25	38	45	123	119	
70	ZUSAMMEN	10546	74	63	168	241	408	1567	2319	
SONSTIGE AUSSTATTUNG										
VON ... BIS UNTER ... M2 FLAECHE										
71	UNTER 40	89	4	3	4	4	4	5	10	
72	40 - 80	211	5	3	17	13	5	32	21	
73	80 - 120	113	1	2	1	6	1	19	17	
74	120 UND MEHR	50	2	-	2	1	2	6	5	
75	ZUSAMMEN	463	12	8	24	24	12	62	53	
ZUSAMMEN										
VON ... BIS UNTER ... M2 FLAECHE										
76	UNTER 40	9729	13	6	14	29	23	125	232	
77	40 - 80	53703	118	70	232	399	646	3256	7179	
78	80 - 120	42359	118	111	235	535	1079	4764	9311	
79	120 UND MEHR	6101	67	57	115	228	343	953	1323	
80	ZUSAMMEN	111892	316	244	596	1191	2091	9098	18045	

*) OHNE DIENST-, WERKS-, HAUSMEISTER-, STIFTSWOHNUNGEN, BERUFS- ODER GESCHAFTSMIETWOHNUNGEN; OHNE MIETWOHNUNGEN AUSLAENDISCHER STREITKRAEFTE UND AEHNLICHER PERSONENGRUPPEN; OHNE VERBILLIGT, KOSTENLOS ODER ERMAESSIGT UEBERLASSENE WOHNUNGEN, OHNE VOELLIG UNTERVERMIETETE WOHNUNGEN. - 1) MIT MITTELN DES SOZIALEN WOHNUNGSBAUS GEFOERDERT (1. FOERDERUNGSWEG).

WOHNUNGSZÄHLUNG 1987

DURCHSCHNITTMIETE/M2, BAUJAHR, AUSSTATTUNG, FLAECHE UND OEFFENTLICHER FOERDERUNG

RHEINLAND-PFALZ

MONATLICHEN MIETE JE M2 VON ... BIS UNTER ... DM									FLAECHE	MIETE	DURCH- SCHNITTL. M2-MIETE JE WOHNUNG	LFD. NR.
6,00	7,00	8,00	9,00	10,00	12,00	14,00	16,00	OHNE ANGABE	DER REINEN WOHNUNGEN MIT MIETANGABE			
7,00	8,00	9,00	10,00	12,00	14,00	16,00	UND MEHR		M2	DM		
9	10	11	12	13	14	15	16	17	18	19	20	

MIETWOHNUNGEN

369	467	672	526	1440	1047	572	657	190	178919	1899756	10,62	41
12245	9030	5560	2795	2379	534	118	54	1158	3029444	20684902	6,83	42
7048	4322	2197	798	670	118	19	14	839	2577134	16045108	6,23	43
677	469	316	134	134	20	11	9	226	581834	3393555	5,83	44
20343	14288	8745	4253	4623	1719	720	734	2413	6367331	42023321	6,60	45
189	165	119	76	168	74	26	47	58	47910	334975	6,99	46
4867	1778	748	290	241	61	6	5	540	1695955	9303697	5,49	47
892	314	117	47	50	3	3	2	193	504511	2615004	5,18	48
56	30	11	6	8	2	2	2	38	79163	362772	4,58	49
6004	2288	995	419	467	140	37	56	829	2327539	12616448	5,42	50
34	30	32	20	54	20	23	12	61	13391	81588	6,09	51
128	62	39	21	20	5	-	-	159	68363	331312	4,85	52
47	34	17	10	8	4	-	-	151	30954	170726	5,52	53
15	10	2	3	1	-	-	-	20	11278	59830	5,31	54
224	136	90	54	83	29	23	12	391	123986	643456	5,19	55
592	662	823	622	1662	1141	621	716	309	240220	2316319	9,64	56
17244	10871	6347	3106	2640	600	124	59	1857	4793762	30319511	6,32	57
7987	4670	2331	855	728	125	22	16	1183	3112599	18830838	6,05	58
748	509	329	143	143	22	13	11	284	672275	3816157	5,68	59
26571	16712	9830	4726	5173	1888	780	802	3633	8818856	55283225	6,27	60
276	387	718	849	2105	1686	1011	1156	386	249979	2889587	11,56	61
10097	9576	7349	4308	4532	1113	250	67	1107	2931729	21952631	7,49	62
9434	6972	3870	1837	1268	178	29	13	968	3475616	22830147	6,57	63
1022	679	385	226	205	54	11	7	206	745810	4548836	6,10	64
20829	17614	12322	7220	8110	3031	1301	1243	2667	7403134	52221201	7,05	65
79	56	80	83	142	86	45	61	26	22271	213578	9,59	66
1373	828	430	203	177	109	36	5	128	344123	2194950	6,38	67
794	417	141	49	35	6	7	2	120	313631	1805955	5,76	68
86	38	25	5	11	4	-	1	18	75751	396027	5,23	69
2332	1339	676	340	365	205	88	69	292	755776	4610510	6,10	70
8	3	9	2	12	6	2	-	13	2278	15112	6,63	71
25	20	6	11	13	3	2	-	35	9450	55985	5,92	72
6	5	9	4	4	4	-	-	34	7538	47186	6,26	73
12	3	3	2	8	1	1	-	2	6996	47763	6,83	74
51	31	27	19	37	14	5	-	84	26262	166046	6,32	75
363	446	807	934	2259	1778	1058	1217	425	274528	3118277	11,36	76
11495	10424	7785	4522	4722	1225	288	72	1270	3285302	24203566	7,37	77
10234	7394	4020	1890	1307	119	36	15	1122	3796785	24683288	6,50	78
1120	720	413	233	224	59	12	8	226	828557	4992626	6,03	79
23212	18984	13025	7578	8512	3250	1394	1312	3043	8185172	56997757	6,96	80

2 BEWOHNTE REINE MIETWOHNUNGEN *) IN GEBAEUDEN NACH M2/MIETPREISSTUFEN,

RHEINLAND-PFALZ

LFD. NR.	GEGENSTAND DER NACHWEISUNG	REINE MIET- WOHNUNGEN INSGESAMT	DAVON MIT EINER						
			UNTER 2,00	2,00 - 2,50	2,50 - 3,00	3,00 - 3,50	3,50 - 4,00	4,00 - 5,00	5,00 - 6,00
			1	2	3	4	5	6	7
NOCH: REINE									
REINE MIETWOHNUNGEN 1979 U. SPAETER ERRICHTET									
MIT BAD UND WC, MIT SAMMELHEIZUNG									
VON ... BIS UNTER ... M2 FLAECHE									
81	UNTER 40	6314	4	3	5	10	10	45	120
82	40 - 80	27702	42	15	59	101	188	985	2723
83	80 - 120	19337	57	32	61	138	253	1196	2786
84	120 UND MEHR	4771	27	27	61	89	126	458	778
85	ZUSAMMEN	58124	130	77	186	338	577	2684	6407
MIT BAD UND WC, OHNE SAMMELHEIZUNG									
VON ... BIS UNTER ... M2 FLAECHE									
86	UNTER 40	449	-	-	-	1	-	5	10
87	40 - 80	2726	8	11	20	40	47	166	365
88	80 - 120	1892	7	14	25	36	68	229	372
89	120 UND MEHR	389	2	5	11	13	19	60	76
90	ZUSAMMEN	5456	17	30	56	90	134	460	823
SONSTIGE AUSSTATTUNG									
VON ... BIS UNTER ... M2 FLAECHE									
91	UNTER 40	76	2	-	2	1	1	1	3
92	40 - 80	194	2	6	4	8	7	21	25
93	80 - 120	89	-	1	1	1	1	9	12
94	120 UND MEHR	67	-	1	2	2	1	5	7
95	ZUSAMMEN	426	4	8	9	12	10	36	47
ZUSAMMEN									
VON ... BIS UNTER ... M2 FLAECHE									
96	UNTER 40	6839	6	3	7	12	11	51	133
97	40 - 80	30622	52	32	83	149	242	1172	3113
98	80 - 120	21318	64	47	87	175	322	1434	3170
99	120 UND MEHR	5227	29	33	74	104	146	523	861
100	ZUSAMMEN	64006	151	115	251	440	721	3180	7277
REINE MIETWOHNUNGEN INSGESAMT									
MIT BAD UND WC, MIT SAMMELHEIZUNG									
VON ... BIS UNTER ... M2 FLAECHE									
101	UNTER 40	30732	50	36	98	137	173	580	1076
102	40 - 80	186750	618	557	1285	2392	3653	15940	31221
103	80 - 120	123396	589	587	1232	2438	4348	16135	27467
104	120 UND MEHR	24046	368	352	691	1095	1409	3943	5096
105	ZUSAMMEN	364924	1625	1532	3306	6062	9583	36598	64860
MIT BAD UND WC, OHNE SAMMELHEIZUNG									
VON ... BIS UNTER ... M2 FLAECHE									
106	UNTER 40	10443	75	84	180	348	428	1417	1451
107	40 - 80	106304	827	1270	2808	5339	8140	27409	27131
108	80 - 120	35688	633	934	1729	2788	3896	8449	7725
109	120 UND MEHR	6367	392	361	579	698	765	1340	903
110	ZUSAMMEN	158802	1927	2649	5296	9173	13229	38615	37210
SONSTIGE AUSSTATTUNG									
VON ... BIS UNTER ... M2 FLAECHE									
111	UNTER 40	5269	155	145	332	374	372	865	627
112	40 - 80	14382	700	755	1205	1656	1590	2880	1905
113	80 - 120	4342	241	195	264	300	336	653	526
114	120 UND MEHR	863	77	27	54	53	65	114	105
115	ZUSAMMEN	24856	1173	1122	1855	2383	2963	4512	3163
ZUSAMMEN									
VON ... BIS UNTER ... M2 FLAECHE									
116	UNTER 40	46444	280	265	610	859	973	2862	3154
117	40 - 80	307436	2145	2582	5298	9387	13383	46229	60257
118	80 - 120	163426	1463	1716	3225	5526	8580	25237	35718
119	120 UND MEHR	31276	837	740	1324	1846	2239	5397	6104
120	INSGESAMT	548582	4725	5303	10457	17618	25175	79725	105233

*) OHNE DIENST-, WERKS-, HAUSMEISTER-, STIFTSWOHNUNGEN, BERUFS- ODER GESCHAFTSMIETWOHNUNGEN; OHNE MIETWOHNUNGEN AUSLAENDISCHER STREITKRAEFTE UND AEHNLICHER PERSONENGRUPPEN; OHNE VERBILLIGT, KOSTENLOS ODER ERMAESSIGT UEBERLASSENE WOHNUNGEN, OHNE VOELLIG UNTERVERMIETETE WOHNUNGEN. - 1) MIT MITTELN DES SOZIALEN WOHNUNGSBAUS GEFOERDERT (1. FOERDERUNGSWEG).

WOHNUNGSZÄHLUNG 1987

DURCHSCHNITTSMIETE/M2, BAUJAHR, AUSSTATTUNG, FLAECHE UND OEFFENTLICHER FOERDERUNG

RHEINLAND-PFALZ

MONATLICHEN MIETE JE M2 VON ... BIS UNTER ... DM									FLAECHE	MIETE	DURCHSCHNITTL. M2-MIETE JE WOHNUNG	LFD. NR.	
6,00 - 7,00	7,00 - 8,00	8,00 - 9,00	9,00 - 10,00	10,00 - 12,00	12,00 - 14,00	14,00 - 16,00	16,00 UND MEHR	OHNE ANGABE	DER REINEN WOHNUNGEN MIT MIETANGABE				
9	10	11	12	13	14	15	16	17	M2	DM			18

MIETWOHNUNGEN

185	208	349	361	1270	1114	957	1326	347	159828	1974554	12,35	81
4585	4950	4767	3177	3800	1233	343	83	651	1649162	13300425	8,06	82
4112	3903	2804	1497	1442	387	69	28	572	1740553	12749183	7,32	83
845	712	606	350	442	84	16	9	141	655343	4588531	7,00	84
9727	9773	8526	5385	6954	2818	1385	1446	1711	4204886	32612693	7,76	85
23	22	41	35	126	93	51	31	11	13206	146901	11,12	86
568	540	326	245	257	51	6	2	74	161287	1168324	7,24	87
415	316	192	67	75	10	3	1	62	170492	1097931	6,44	88
79	40	39	12	21	-	-	1	11	52553	325735	6,20	89
1085	918	598	359	479	154	60	35	158	397538	2738891	6,89	90
8	5	9	3	21	5	5	6	4	2007	19422	9,68	91
22	26	22	4	19	3	2	1	22	9304	61462	6,61	92
10	8	9	7	8	3	1	-	18	6917	51043	7,38	93
15	6	9	7	4	4	-	-	4	8937	63127	7,06	94
55	45	49	21	52	15	8	7	48	27165	195054	7,18	95
216	235	399	399	1417	1212	1013	1363	362	175041	2140877	12,23	96
5175	5516	5115	3426	4076	1267	351	86	747	1819753	14530211	7,98	97
4537	4227	3005	1571	1525	400	73	29	652	1917962	13898157	7,25	98
939	758	654	369	467	88	16	10	156	716833	4977393	6,94	99
10867	10736	9173	5765	7485	2987	1453	1488	1917	4629589	35546638	7,68	100
1549	1786	2615	2460	6627	4992	3201	4028	1324	839130	9226852	11,00	101
38907	32399	23209	13072	13515	3521	866	303	5292	11215685	78827579	7,03	102
27197	18918	10732	4923	4037	802	140	81	3770	11017258	69955613	6,35	103
3827	2532	1665	866	943	187	45	38	989	3273071	19254913	5,88	104
71480	55635	38221	21321	25122	9502	4252	4450	11375	26345144	177264957	6,73	105
1137	873	882	582	1229	671	328	405	353	308356	2292999	7,44	106
15319	7502	3830	1727	1654	465	110	63	2710	6138787	32920558	5,36	107
4494	2087	907	355	329	47	25	10	1280	3140512	15537088	4,95	108
518	242	134	47	76	18	3	5	286	839786	3654893	4,35	109
21468	10704	5753	2711	3288	1201	466	483	4629	10427441	54405538	5,22	110
387	270	266	149	403	233	130	164	397	138757	824008	5,94	111
1081	593	396	168	226	56	9	2	1160	732771	3303392	4,51	112
315	187	101	52	72	20	2	3	1075	297886	1397797	4,69	113
101	51	31	19	28	11	1	1	125	103082	516412	5,01	114
1884	1101	794	388	729	320	142	170	2757	1272496	6041609	4,75	115
3073	2929	3763	3191	8259	5896	3659	4597	2074	1286243	12343859	9,60	116
55307	40494	27435	14967	15395	4042	985	368	9162	18087243	115051529	6,36	117
32006	21192	11740	5330	4438	869	167	94	6125	14455656	86890498	6,01	118
4446	2825	1830	932	1047	216	49	44	1400	4215939	23426218	5,56	119
94832	67440	44768	24420	29139	11023	4860	5103	18761	38045081	237712104	6,25	120

2 BEWOHNTE REINE MIETWOHNUNGEN *) IN GEBÄUDEN NACH M2/MIETPREISSTUFEN,

RHEINLAND-PFALZ

LFD. NR.	GEGENSTAND DER NACHWEISUNG	REINE MIET- WOHNUNGEN INSGESAMT	DAVON MIT EINER						8	
			UNTER 2,00	2,00	2,50	3,00	3,50	4,00		5,00
				2,50	3,00	3,50	4,00	5,00		6,00
		1	2	3	4	5	6	7		
REINE MIETWOHNUNGEN,										
REINE MIETWOHNUNGEN BIS 1948 ERRICHTET										
MIT BAD UND WC, MIT SAMMELHEIZUNG										
VON ... BIS UNTER ... M2 FLAECHE										
121	UNTER 40	78	-	-	1	2	-	1	8	
122	40 - 80	703	2	1	6	8	27	102	136	
123	80 - 120	261	2	2	7	10	11	45	48	
124	120 UND MEHR	44	2	1	2	3	4	12	10	
125	ZUSAMMEN	1086	6	4	16	23	42	160	202	
MIT BAD UND WC, OHNE SAMMELHEIZUNG										
VON ... BIS UNTER ... M2 FLAECHE										
126	UNTER 40	85	-	-	4	3	4	21	21	
127	40 - 80	919	4	9	34	90	126	284	201	
128	80 - 120	212	4	12	11	24	31	54	46	
129	120 UND MEHR	32	4	2	-	5	8	5	4	
130	ZUSAMMEN	1249	12	23	49	122	169	364	272	
SONSTIGE AUSSTATTUNG										
VON ... BIS UNTER ... M2 FLAECHE										
131	UNTER 40	59	1	-	7	10	9	14	6	
132	40 - 80	138	3	6	12	29	22	41	13	
133	80 - 120	17	1	-	1	3	2	4	-	
134	120 UND MEHR	1	-	-	-	-	-	-	-	
135	ZUSAMMEN	215	5	6	20	42	33	59	19	
ZUSAMMEN										
VON ... BIS UNTER ... M2 FLAECHE										
136	UNTER 40	223	1	-	12	15	13	36	35	
137	40 - 80	1760	9	16	52	127	175	427	350	
138	80 - 120	490	7	14	19	37	44	103	94	
139	120 UND MEHR	77	6	3	2	8	12	17	14	
140	ZUSAMMEN	2550	23	33	85	187	244	583	493	
REINE MIETWOHNUNGEN 1949 - 1957 ERRICHTET										
MIT BAD UND WC, MIT SAMMELHEIZUNG										
VON ... BIS UNTER ... M2 FLAECHE										
141	UNTER 40	444	2	-	-	4	6	54	53	
142	40 - 80	5493	14	17	30	85	198	941	1347	
143	80 - 120	1019	6	7	19	26	44	215	268	
144	120 UND MEHR	96	3	2	6	3	6	15	21	
145	ZUSAMMEN	7052	25	26	55	118	254	1225	1689	
MIT BAD UND WC, OHNE SAMMELHEIZUNG										
VON ... BIS UNTER ... M2 FLAECHE										
146	UNTER 40	1169	5	6	6	27	97	421	290	
147	40 - 80	13701	23	50	170	502	1317	5931	3642	
148	80 - 120	1002	17	16	36	72	112	363	211	
149	120 UND MEHR	86	17	6	5	9	11	20	9	
150	ZUSAMMEN	15958	62	78	217	610	1537	6735	4152	
SONSTIGE AUSSTATTUNG										
VON ... BIS UNTER ... M2 FLAECHE										
151	UNTER 40	324	6	6	28	20	34	105	45	
152	40 - 80	824	14	28	46	68	110	357	121	
153	80 - 120	72	4	3	5	-	6	21	10	
154	120 UND MEHR	10	2	-	2	1	1	1	-	
155	ZUSAMMEN	1230	26	37	81	89	151	484	176	
ZUSAMMEN										
VON ... BIS UNTER ... M2 FLAECHE										
156	UNTER 40	1937	13	12	34	51	137	580	388	
157	40 - 80	20018	51	95	246	655	1625	7229	5110	
158	80 - 120	2093	27	26	60	98	162	599	489	
159	120 UND MEHR	192	22	8	13	13	18	36	30	
160	ZUSAMMEN	24240	113	141	353	817	1942	8444	6017	

*) OHNE DIENST-, WERKS-, HAUSMEISTER-, STIFTSWOHNUNGEN, BERUFS- ODER GESCHAFTSMIETWOHNUNGEN; OHNE MIETWOHNUNGEN AUSLAENDISCHER STREITKRAEFTE UND AEHNLICHER PERSONENGRUPPEN; OHNE VERBILLIGT, KOSTENLOS ODER ERMAESSIGT UEBERLASSENE WOHNUNGEN, OHNE VOLLIG UNTERVERMIETETE WOHNUNGEN. - 1) MIT MITTELN DES SOZIALEN WOHNUNGSBAUS GEFORDERD (1. FORDERUNGSWEG).

WOHNUNGSZÄHLUNG 1987

DURCHSCHNITTMIETE/M2, BAUJAHR, AUSSTATTUNG, FLAECHE UND OEFFENTLICHER FOERDERUNG

RHEINLAND-PFALZ

MONATLICHEN MIETE JE M2 VON ... BIS UNTER ... DM									FLAECHE	MIETE	DURCH- SCHNITTL. M2-MIETE JE WOHNUNG	LFD. NR.
6,00 7,00	7,00 8,00	8,00 9,00	9,00 10,00	10,00 12,00	12,00 14,00	14,00 16,00	16,00 UND MEHR	OHNE ANGABE	DER REINEN WOHNUNGEN MIT MIETANGABE			
9	10	11	12	13	14	15	16	17	M2	DM		

OEFFENTLICH GEFOERDERT 1)

16	8	9	15	7	7	-	-	4	2029	15789	7,78	121
138	107	80	42	27	5	1	-	21	41059	265993	6,48	122
58	42	14	7	4	3	-	-	8	23419	139826	5,97	123
8	1	-	-	-	-	-	-	1	6000	27340	4,56	124
220	158	103	64	38	15	1	-	34	72507	448948	6,19	125
10	6	6	3	6	1	-	-	1	2726	15773	5,79	126
78	42	23	8	6	2	-	-	12	51581	248191	4,81	127
11	7	3	2	-	-	-	-	7	18998	84096	4,43	128
2	2	-	-	-	-	-	-	1	4445	17600	3,96	129
101	57	32	13	12	3	-	-	20	77750	365660	4,70	130
4	2	2	-	-	1	-	-	3	1803	7800	4,33	131
4	3	2	-	1	-	-	-	2	6961	28147	4,04	132
1	2	-	-	-	-	-	-	3	1319	5738	4,35	133
-	1	-	-	-	-	-	-	1	125	905	7,24	134
9	8	4	-	1	1	-	-	8	10208	42590	4,17	135
30	16	17	18	13	9	-	-	8	6558	39362	6,00	136
220	152	105	50	34	7	1	-	35	99601	542331	5,45	137
70	51	17	9	4	3	-	-	18	43736	229650	5,25	138
10	4	-	-	-	-	-	-	1	10570	45845	4,34	139
330	223	139	77	51	19	1	-	62	160465	857198	5,34	140
64	64	39	18	48	48	23	14	7	14152	115952	8,19	141
1255	830	408	162	101	20	6	2	76	313974	1930203	6,15	142
196	111	56	17	18	3	1	-	32	89526	517762	5,78	143
13	14	6	1	2	-	-	-	4	12707	68419	5,38	144
1529	1019	509	198	169	71	30	16	119	430359	2632336	6,12	145
120	63	41	18	37	12	7	5	14	38383	209943	5,47	146
1191	407	192	59	60	8	2	2	145	751381	3714894	4,94	147
95	32	17	8	2	-	1	-	20	87835	417772	4,76	148
2	-	3	-	-	-	-	-	4	11492	39742	3,46	149
1408	502	253	85	99	20	10	7	183	889091	4382351	4,93	150
17	12	8	-	4	6	8	7	18	9749	48198	4,94	151
38	15	10	3	3	-	-	-	11	40537	177841	4,39	152
4	3	3	-	-	-	-	-	13	5223	24125	4,62	153
1	-	-	-	-	-	-	-	2	1115	3697	3,32	154
60	30	21	3	7	6	8	7	44	56624	253861	4,48	155
201	139	88	36	89	66	38	26	39	62284	374093	6,01	156
2485	1252	610	224	164	28	8	4	232	1105892	5822938	5,27	157
295	146	76	25	20	3	2	-	65	182584	959659	5,26	158
16	14	9	1	2	-	-	-	10	25314	111858	4,42	159
2997	1551	783	286	275	97	48	30	346	1376074	7268548	5,28	160

2 BEWOHNTE REINE MIETWOHNUNGEN *) IN GEBÄUDEN NACH M2/MIETPREISSTUFEN,

RHEINLAND-PFALZ

LFD. NR.	GEGENSTAND DER NACHWEISUNG	REINE MIET- WOHNUNGEN INSGESAMT	DAVON MIT EINER								
			UNTER 2,00	2,00 - 2,50	2,50 - 3,00	3,00 - 3,50	3,50 - 4,00	4,00 - 5,00	5,00 - 6,00		
			1	2	3	4	5	6	7	8	
NOCH: REINE MIETWOHNUNGEN,											
REINE MIETWOHNUNGEN 1958 - 1968 ERRICHTET											
MIT BAD UND WC, MIT SAMMELHEIZUNG											
VON ... BIS UNTER ... M2 FLAECHE											
161	UNTER 40	713	-	1	2	3	3	22	35		
162	40 - 80	12085	11	14	34	60	150	956	2913		
163	80 - 120	4295	13	10	12	32	62	374	1160		
164	120 UND MEHR	191	4	4	11	12	6	24	43		
165	ZUSAMMEN	17284	28	29	59	107	221	1376	4151		
MIT BAD UND WC, OHNE SAMMELHEIZUNG											
VON ... BIS UNTER ... M2 FLAECHE											
166	UNTER 40	496	2	1	5	5	21	102	156		
167	40 - 80	15676	22	25	72	196	569	4669	6428		
168	80 - 120	1765	7	18	34	51	109	539	631		
169	120 UND MEHR	84	5	8	10	12	11	16	8		
170	ZUSAMMEN	18021	36	52	121	264	710	5326	7223		
SONSTIGE AUSSTATTUNG											
VON ... BIS UNTER ... M2 FLAECHE											
171	UNTER 40	79	-	6	5	8	8	15	13		
172	40 - 80	259	13	15	12	27	26	42	87		
173	80 - 120	28	-	-	3	1	3	5	4		
174	120 UND MEHR	5	1	-	-	-	-	1	1		
175	ZUSAMMEN	371	14	21	20	36	37	63	105		
ZUSAMMEN											
VON ... BIS UNTER ... M2 FLAECHE											
176	UNTER 40	1288	2	8	12	16	32	139	204		
177	40 - 80	28020	46	54	118	283	745	5657	9428		
178	80 - 120	6088	20	28	49	84	174	918	1795		
179	120 UND MEHR	280	10	12	21	24	17	41	52		
180	ZUSAMMEN	35676	78	102	200	407	968	6765	11479		
REINE MIETWOHNUNGEN 1969 - 1978 ERRICHTET											
MIT BAD UND WC, MIT SAMMELHEIZUNG											
VON ... BIS UNTER ... M2 FLAECHE											
181	UNTER 40	636	2	1	2	2	1	24	10		
182	40 - 80	13576	15	3	12	19	58	335	1377		
183	80 - 120	6937	11	6	8	24	53	340	1140		
184	120 UND MEHR	191	4	6	4	11	14	21	27		
185	ZUSAMMEN	21340	32	16	26	56	126	720	2554		
MIT BAD UND WC, OHNE SAMMELHEIZUNG											
VON ... BIS UNTER ... M2 FLAECHE											
186	UNTER 40	84	1	1	1	2	4	11	18		
187	40 - 80	1506	6	3	25	21	46	189	357		
188	80 - 120	474	2	3	6	4	16	54	121		
189	120 UND MEHR	21	-	1	2	3	1	3	5		
190	ZUSAMMEN	2085	9	8	34	30	67	257	501		
SONSTIGE AUSSTATTUNG											
VON ... BIS UNTER ... M2 FLAECHE											
191	UNTER 40	5	-	1	-	-	-	1	1		
192	40 - 80	14	1	-	-	1	-	5	2		
193	80 - 120	6	1	-	-	-	-	-	2		
194	120 UND MEHR	3	-	-	1	-	-	-	-		
195	ZUSAMMEN	28	2	1	1	1	-	6	5		
ZUSAMMEN											
VON ... BIS UNTER ... M2 FLAECHE											
196	UNTER 40	725	3	3	3	4	5	36	29		
197	40 - 80	15096	22	6	37	41	104	529	1736		
198	80 - 120	7417	14	9	14	28	69	394	1263		
199	120 UND MEHR	215	4	7	7	14	15	24	32		
200	ZUSAMMEN	23453	43	25	61	87	193	983	3060		

*) OHNE DIENST-, WERKS-, HAUSMEISTER-, STIFTSWOHNUNGEN, BERUFS- ODER GESCHAFTSMIETWOHNUNGEN; OHNE MIETWOHNUNGEN AUSLAENDISCHER STREITKRAEFTE UND AEHNLICHER PERSONENGRUPPEN; OHNE VERBILLIGT, KOSTENLOS ODER ERMAESSIGT UEBERLASSENE WOHNUNGEN, OHNE VOELLIG UNTERVERMIETETE WOHNUNGEN. - 1) MIT MITTELEN DES SOZIALEN WOHNUNGSBAUS GEFOERDERT (1. FOERDERUNGSWEG).

WOHNUNGSZÄHLUNG 1987

DURCHSCHNITTSMIETE/M2, BAUJAHR, AUSSTATTUNG, FLAECHE UND DEFFENTLICHER FOERDERUNG

RHEINLAND-PFALZ

MONATLICHEN MIETE JE M2 VON ... BIS UNTER ... DM									FLAECHE	MIETE	DURCHSCHNITTL. M2-MIETE JE WOHNUNG	LFD. NR.	
6,00 - 7,00	7,00 - 8,00	8,00 - 9,00	9,00 - 10,00	10,00 - 12,00	12,00 - 14,00	14,00 - 16,00	16,00 UND MEHR	DHNE ANGABE	DER REINEN WOHNUNGEN MIT MIETANGABE				
9	10	11	12	13	14	15	16	17	M2	DM			18

DEFFENTLICH GEFOERDERT 1)

62	75	88	55	121	170	32	28	16	20462	195169	9,54	161
4015	2368	804	353	214	26	9	-	158	767163	4986198	6,50	162
1483	708	240	78	34	3	3	2	81	371343	2399563	6,30	163
23	21	13	9	5	-	-	-	16	24427	137649	5,64	164
5583	3172	1145	495	374	199	44	30	271	1183395	7658579	6,47	165
66	47	23	12	24	11	6	1	14	15614	95943	6,14	166
2480	660	219	73	48	12	1	2	200	944128	5075423	5,38	167
250	68	16	5	3	-	1	1	32	151071	777101	5,14	168
6	1	1	-	1	-	-	-	5	10776	42118	3,91	169
2802	776	259	90	76	23	8	4	251	1121589	5990585	5,34	170
7	4	3	1	3	-	2	-	4	2145	10321	4,81	171
12	8	6	1	-	-	-	-	10	13855	63343	4,57	172
1	-	-	-	-	-	-	-	11	1518	6478	4,27	173
-	1	1	-	-	-	-	-	1	705	4122	5,85	174
20	13	10	2	3	-	2	-	25	18223	84264	4,62	175
195	126	114	68	148	181	40	29	34	38221	301433	7,89	176
6507	3036	1029	427	262	38	10	2	368	1725146	10124964	5,87	177
1734	776	256	83	37	3	4	3	124	523932	3123142	5,96	178
29	23	15	9	6	-	-	-	21	35908	183889	5,12	179
8405	3961	1414	587	453	222	54	34	547	2323207	13733428	5,91	180
48	59	132	107	121	52	31	15	29	18981	178337	9,40	181
3653	3563	2404	1152	741	90	14	3	137	866671	6442515	7,43	182
2055	1768	884	345	191	6	1	-	105	608301	4217461	6,93	183
49	21	14	6	4	-	-	-	10	25222	143592	5,69	184
5805	5411	3434	1610	1057	148	46	18	281	1519175	10981905	7,23	185
16	5	2	7	5	4	1	2	4	2550	17185	6,74	186
496	241	68	16	16	2	-	-	20	93292	567470	6,08	187
138	89	17	6	4	-	-	-	14	40359	246819	6,12	188
-	4	-	-	-	-	-	-	2	2704	12807	4,74	189
650	339	87	29	25	6	1	2	40	138905	844281	6,08	190
-	1	-	-	1	-	-	-	1	155	930	6,00	191
2	1	-	-	1	-	-	-	1	688	3664	5,33	192
-	1	-	-	-	-	-	-	2	360	1824	5,07	193
1	-	-	-	1	-	-	-	1	430	2650	6,16	194
3	3	-	-	3	-	-	-	3	1633	9068	5,55	195
64	65	134	114	127	56	32	17	33	21686	196452	9,06	196
4151	3805	2472	1168	758	92	14	3	158	960651	7013649	7,30	197
2193	1858	901	351	195	6	1	-	121	649020	4466104	6,88	198
50	25	14	6	5	-	-	-	12	28356	159049	5,61	199
6458	5753	3521	1639	1085	154	47	20	324	1659713	11835254	7,13	200

2 BEWOHNTE REINE MIETWOHNUNGEN *) IN GEBÄUDEN NACH M2/MIETPREISSTUFEN,

RHEINLAND-PFALZ

LFD. NR.	GEGENSTAND DER NACHWEISUNG	REINE MIET- WOHNUNGEN INSGESAMT	DAVON MIT EINER							
			UNTER 2,00	2,00 - 2,50	2,50 - 3,00	3,00 - 3,50	3,50 - 4,00	4,00 - 5,00	5,00 - 6,00	
			1	2	3	4	5	6	7	8
NOCH: REINE MIETWOHNUNGEN,										
REINE MIETWOHNUNGEN 1979 U. SPAETER ERRICHTET										
MIT BAD UND WC, MIT SAMMELHEIZUNG										
VON ... BIS UNTER ... M2 FLAECHE										
201	UNTER 40	651	-	1	1	1	-	4	6	
202	40 - 80	7671	6	1	7	7	28	131	757	
203	80 - 120	3287	5	2	2	8	23	96	448	
204	120 UND MEHR	159	3	-	6	2	3	19	35	
205	ZUSAMMEN	11768	14	4	16	18	54	250	1246	
MIT BAD UND WC, OHNE SAMMELHEIZUNG										
VON ... BIS UNTER ... M2 FLAECHE										
206	UNTER 40	15	-	-	-	-	-	-	1	
207	40 - 80	498	-	-	1	3	2	14	67	
208	80 - 120	236	-	1	1	4	3	23	33	
209	120 UND MEHR	15	-	-	-	1	-	1	5	
210	ZUSAMMEN	764	-	1	2	8	5	38	106	
SONSTIGE AUSSTATTUNG										
VON ... BIS UNTER ... M2 FLAECHE										
211	UNTER 40	1	-	-	-	-	-	-	-	
212	40 - 80	11	-	-	-	-	-	-	2	
213	80 - 120	3	-	-	-	-	-	1	1	
214	120 UND MEHR	2	-	-	-	-	-	-	1	
215	ZUSAMMEN	17	-	-	-	-	-	1	4	
ZUSAMMEN										
VON ... BIS UNTER ... M2 FLAECHE										
216	UNTER 40	667	-	1	1	1	-	4	7	
217	40 - 80	8180	6	1	8	10	30	145	826	
218	80 - 120	3526	5	3	3	12	26	120	482	
219	120 UND MEHR	176	3	-	6	3	3	20	41	
220	ZUSAMMEN	12549	14	5	18	26	59	289	1356	
REINE MIETWOHNUNGEN INSGESAMT										
MIT BAD UND WC, MIT SAMMELHEIZUNG										
VON ... BIS UNTER ... M2 FLAECHE										
221	UNTER 40	2522	4	3	6	12	10	105	112	
222	40 - 80	39528	48	36	89	179	461	2465	6530	
223	80 - 120	15799	37	27	48	100	193	1070	3064	
224	120 UND MEHR	681	16	13	29	31	33	91	136	
225	ZUSAMMEN	58530	105	79	172	322	697	3731	9842	
MIT BAD UND WC, OHNE SAMMELHEIZUNG										
VON ... BIS UNTER ... M2 FLAECHE										
226	UNTER 40	1850	8	8	16	37	126	555	486	
227	40 - 80	32300	55	87	302	812	2060	11087	10695	
228	80 - 120	3689	30	50	88	155	271	1033	1042	
229	120 UND MEHR	238	26	17	17	30	31	45	31	
230	ZUSAMMEN	38077	119	162	423	1034	2488	12720	12254	
SONSTIGE AUSSTATTUNG										
VON ... BIS UNTER ... M2 FLAECHE										
231	UNTER 40	468	7	13	40	38	51	135	65	
232	40 - 80	1246	31	49	70	125	158	445	225	
233	80 - 120	126	6	3	9	4	11	31	17	
234	120 UND MEHR	21	3	-	3	1	1	2	2	
235	ZUSAMMEN	1861	47	65	122	168	221	613	309	
ZUSAMMEN										
VON ... BIS UNTER ... M2 FLAECHE										
236	UNTER 40	4840	19	24	62	87	187	795	663	
237	40 - 80	73074	134	172	461	1116	2679	13997	17450	
238	80 - 120	19614	73	80	145	259	475	2134	4123	
239	120 UND MEHR	940	45	30	49	62	65	138	169	
240	INSGESAMT	98468	271	306	717	1524	3406	17064	22405	

*) OHNE DIENST-, WERKS-, HAUSMEISTER-, STIFTSWOHNUNGEN, BERUFS- ODER GESCHAFTSMIETWOHNUNGEN; OHNE MIETWOHNUNGEN AUSLAENDISCHER STREITKRAEFTE UND AEHNLICHER PERSONENGRUPPEN; OHNE VERBILLIGT, KOSTENLOS ODER ERMAESSIGT UEBERLASSENE WOHNUNGEN, OHNE VOELLIG UNTERVERMIETETE WOHNUNGEN. - 1) MIT MITTELEN DES SOZIALEN WOHNUNGSBAUS GEFOERDERT (1. FOERDERUNGSWEG).

WOHNUNGSZÄHLUNG 1987

DURCHSCHNITTSMIETE/M2, BAUJAHR, AUSSTATTUNG, FLAECHE UND OEFFENTLICHER FOERDERUNG

RHEINLAND-PFALZ

MONATLICHEN MIETE JE M2 VON ... BIS UNTER ... DM									FLAECHE	MIETE	DURCH- SCHNITTL. M2-MIETE JE WOHNUNG	LFD. NR.
6,00 - 7,00	7,00 - 8,00	8,00 - 9,00	9,00 - 10,00	10,00 - 12,00	12,00 - 14,00	14,00 - 16,00	16,00 UND MEHR	OHNE ANGABE	DER REINEN WOHNUNGEN MIT MIETANGABE			
9	10	11	12	13	14	15	16	17	M2	DM	20	

OEFFENTLICH GEFORDERT 1)

25	23	45	43	110	129	159	63	41	14330	168337	11,75	201
1794	1840	1487	802	566	97	25	5	118	464459	3550187	7,64	202
1003	837	504	203	93	16	2	-	45	288798	2063786	7,15	203
35	11	16	8	4	1	-	-	16	20013	125850	6,28	204
2857	2711	2052	1056	773	243	186	68	220	787600	5907960	7,50	205
-	4	4	2	1	2	-	-	1	436	3812	8,74	206
177	161	31	19	17	1	1	-	4	30721	213753	6,96	207
83	72	9	2	1	-	-	-	4	21162	136113	6,43	208
4	2	-	-	1	-	-	-	1	1945	12114	6,23	209
264	239	44	23	20	3	1	-	10	54264	365792	6,74	210
-	-	-	-	-	-	1	-	1	31	450	14,52	211
3	4	-	-	-	1	-	-	1	515	3681	7,15	212
-	1	-	-	-	-	-	-	1	264	1629	6,17	213
1	-	-	-	-	-	-	-	1	251	1496	5,96	214
4	5	-	-	-	1	1	-	1	1061	7256	6,84	215
25	27	49	45	111	131	160	63	42	14797	172599	11,66	216
1974	2005	1518	821	583	99	26	5	123	495695	3767621	7,60	217
1086	910	513	205	94	16	2	-	49	310224	2201528	7,10	218
40	13	16	8	5	1	-	-	17	22209	139260	6,27	219
3125	2955	2096	1079	793	247	188	68	231	842525	6281008	7,45	220
215	229	313	238	407	406	245	120	97	69954	673584	9,63	221
10856	8708	5183	2511	1649	238	55	10	510	2453326	17175096	7,00	222
4795	3466	1698	650	340	31	7	2	271	1381387	9278398	6,72	223
128	68	49	24	15	1	-	-	47	88369	502650	5,69	224
15994	12471	7243	3423	2411	676	307	132	925	3993036	27629728	6,92	225
212	125	76	42	73	30	14	8	34	59709	342656	5,74	226
4422	1511	533	175	147	25	4	4	381	1871103	9819731	5,25	227
577	268	62	23	10	-	2	1	77	319425	1661901	5,20	228
14	9	4	-	2	-	-	-	12	31362	124381	3,97	229
5225	1913	675	240	232	55	20	13	504	2281599	11948669	5,24	230
28	19	13	1	8	7	11	7	25	13883	67699	4,88	231
59	31	18	4	5	1	-	-	25	62556	276676	4,42	232
6	7	3	-	-	-	-	-	29	8684	39794	4,58	233
3	2	1	-	1	-	-	-	2	2626	12870	4,90	234
96	59	35	5	14	8	11	7	81	87749	397039	4,52	235
455	373	402	281	488	443	270	135	156	143546	1083939	7,55	236
15337	10250	5734	2690	1801	264	59	14	916	4386985	27271503	6,22	237
5378	3741	1763	673	350	31	9	3	377	1709496	10980093	6,42	238
145	79	54	24	18	1	-	-	61	122357	639901	5,23	239
21315	14443	7953	3668	2657	739	338	152	1510	6362384	39975436	6,28	240

RHEINLAND-PFALZ

LFD. NR.	GEGENSTAND DER NACHWEISUNG	REINE MIET- WOHNUNGEN INSGESAMT	DAVON MIT EINER						8
			UNTER 2,00	2,00 - 2,50	2,50 - 3,00	3,00 - 3,50	3,50 - 4,00	4,00 - 5,00	
REINE MIETWOHNUNGEN, NICHT									
REINE MIETWOHNUNGEN BIS 1948 ERRICHTET									
MIT BAD UND WC, MIT SAMMELHEIZUNG									
VON ... BIS UNTER ... M2 FLAECHE									
241	UNTER 40	6321	27	24	59	68	70	190	377
242	40 - 80	38080	295	284	656	1180	1555	5296	7852
243	80 - 120	25292	249	308	626	1131	1782	5110	6094
244	120 UND MEHR	7102	188	183	323	526	589	1524	1573
245	ZUSAMMEN	76795	759	799	1664	2905	3996	12120	15896
MIT BAD UND WC, OHNE SAMMELHEIZUNG									
VON ... BIS UNTER ... M2 FLAECHE									
246	UNTER 40	4864	49	59	120	220	197	469	490
247	40 - 80	39868	564	907	1881	3313	3986	9082	7802
248	80 - 120	19615	481	720	1292	2045	2646	4813	3588
249	120 UND MEHR	4077	298	271	431	506	560	885	488
250	ZUSAMMEN	68424	1392	1957	3724	6084	7389	15249	12368
SONSTIGE AUSSTATTUNG									
VON ... BIS UNTER ... M2 FLAECHE									
251	UNTER 40	3405	120	89	187	254	201	519	423
252	40 - 80	9955	562	593	950	1240	1121	1848	1243
253	80 - 120	3053	207	168	216	232	265	459	358
254	120 UND MEHR	540	63	21	41	39	47	77	63
255	ZUSAMMEN	16953	952	881	1394	1765	1634	2903	2087
ZUSAMMEN									
VON ... BIS UNTER ... M2 FLAECHE									
256	UNTER 40	14590	196	182	366	542	468	1178	1290
257	40 - 80	87903	1421	1784	3487	5733	6662	16226	16897
258	80 - 120	47960	937	1196	2134	3408	4693	10382	10040
259	120 UND MEHR	11719	549	475	795	1071	1196	2486	2124
260	ZUSAMMEN	162172	3103	3637	6782	10754	13019	30272	30351
REINE MIETWOHNUNGEN 1949 - 1957 ERRICHTET									
MIT BAD UND WC, MIT SAMMELHEIZUNG									
VON ... BIS UNTER ... M2 FLAECHE									
261	UNTER 40	2346	4	3	11	10	21	98	145
262	40 - 80	17926	72	77	161	294	465	2142	3740
263	80 - 120	5621	63	60	124	232	445	1550	2517
264	120 UND MEHR	2208	40	38	68	103	123	396	590
265	ZUSAMMEN	32101	179	178	364	639	1054	4186	6992
MIT BAD UND WC, OHNE SAMMELHEIZUNG									
VON ... BIS UNTER ... M2 FLAECHE									
266	UNTER 40	1495	5	7	27	47	58	252	262
267	40 - 80	15029	94	144	337	646	1158	3767	3968
268	80 - 120	3576	53	64	130	265	370	853	875
269	120 UND MEHR	607	31	30	58	59	61	132	104
270	ZUSAMMEN	20707	183	245	552	1017	1647	5004	5209
SONSTIGE AUSSTATTUNG									
VON ... BIS UNTER ... M2 FLAECHE									
271	UNTER 40	762	11	23	84	41	77	136	92
272	40 - 80	1679	68	71	95	166	190	329	229
273	80 - 120	511	23	12	25	35	32	76	59
274	120 UND MEHR	95	7	3	4	5	8	12	13
275	ZUSAMMEN	3047	109	109	208	247	307	553	393
ZUSAMMEN									
VON ... BIS UNTER ... M2 FLAECHE									
276	UNTER 40	4603	20	33	122	98	156	486	499
277	40 - 80	34634	234	292	593	1106	1813	6238	7937
278	80 - 120	13708	139	136	279	532	847	2479	3451
279	120 UND MEHR	2910	78	71	130	167	192	540	707
280	ZUSAMMEN	55855	471	532	1124	1903	3008	9743	12594

*) OHNE DIENST-, WERKS-, HAUSMEISTER-, STIFTSWOHNUNGEN, BERUFS- ODER GESCHAFTSMIETWOHNUNGEN; OHNE MIETWOHNUNGEN AUSLAENDISCHER STREITKRAEFTE UND AEHNLICHER PERSONENGRUPPEN; OHNE VERBILLIGT, KOSTENLOS ODER ERMAESSIGT UEBERLASSENE WOHNUNGEN, OHNE VOELLIG UNTERVERMIETETE WOHNUNGEN. - 1) MIT MITTELN DES SOZIALEN WOHNUNGSBAUS GEFOERDERT (1. FOERDERUNGSWEG).

WOHNUNGSZÄHLUNG 1987

DURCHSCHNITTMIETE/M2, BAUJAHR, AUSSTATTUNG, FLAECHE UND DEFFENTLICHER FOERDERUNG

RHEINLAND-PFALZ

MONATLICHEN MIETE JE M2 VON ... BIS UNTER ... DM									FLAECHE	MIETE	DURCHSCHNITTL. M2-MIETE JE WOHNUNG	LFD. NR.	
6,00 - 7,00	7,00 - 8,00	8,00 - 9,00	9,00 - 10,00	10,00 - 12,00	12,00 - 14,00	14,00 - 16,00	16,00 UND MEHR	OHNE ANGABE	DER REINEN WOHNUNGEN MIT MIETANGABE				
9	10	11	12	13	14	15	16	17	M2	DM	18	19	20

DEFFENTLICH GEFOERDERT

466	453	609	496	1279	812	469	628	294	169624	1684811	9,93	241
6858	5050	3241	1693	1843	444	104	70	1659	2201354	13810040	6,27	242
4393	2367	1171	496	456	77	16	18	998	2253744	12549853	5,57	243
904	464	255	110	112	23	5	12	311	971638	4962399	5,11	244
12621	8334	5276	2795	3690	1356	594	728	3262	5596360	33007103	5,90	245
552	418	488	283	600	341	162	227	189	138425	1053705	7,61	246
4988	2750	1561	684	665	182	43	39	1421	2287292	11692824	5,11	247
1832	792	348	145	134	28	10	3	738	1732377	7942797	4,58	248
234	99	44	22	31	10	-	1	197	535174	2149047	4,02	249
7606	4059	2441	1134	1430	561	215	270	2545	4693268	22838373	4,87	250
268	184	178	105	263	170	85	103	246	88910	535503	6,02	251
712	396	252	99	136	36	5	1	761	514315	2243708	4,36	252
199	104	44	26	41	7	1	2	724	211499	924298	4,37	253
47	24	13	7	10	5	-	1	82	63532	283426	4,46	254
1226	708	487	237	450	218	91	107	1813	878256	3986995	4,54	255
1286	1055	1275	884	2142	1323	716	958	729	396959	3274019	8,25	256
12558	8196	5054	2476	2644	662	152	110	3841	5002961	27746572	5,55	257
6424	3263	1563	667	631	112	27	23	2460	4197620	21416948	5,10	258
1185	587	312	139	153	38	5	14	590	1570344	7394872	4,71	259
21453	13101	8204	4166	5570	2135	900	1105	7620	11167884	59832411	5,36	260
173	199	219	195	478	278	169	247	96	64599	646403	10,01	261
3724	2856	1804	895	833	172	44	27	620	1048963	6883385	6,56	262
1956	1201	620	271	179	36	6	8	353	857266	5123734	5,98	263
358	193	97	45	48	6	2	1	100	299739	1665833	5,56	264
6211	4449	2740	1406	1538	492	221	283	1169	2270567	14319355	6,31	265
164	143	107	84	150	64	37	34	54	45435	318124	7,00	266
2254	1156	550	238	248	52	17	10	390	847168	4597678	5,43	267
455	209	89	37	33	-	1	2	140	312668	1573533	5,03	268
59	33	12	2	5	2	1	-	18	81208	363970	4,48	269
2932	1541	758	361	436	118	56	46	602	1286479	6853305	5,33	270
48	34	28	19	49	25	7	36	52	20619	116385	5,64	271
152	71	65	30	34	9	-	-	170	83841	404937	4,83	272
48	31	19	5	11	2	-	1	132	34436	174681	5,07	273
11	7	4	-	5	1	-	-	15	11099	57664	5,20	274
259	143	116	54	99	37	7	37	369	149995	753667	5,02	275
385	376	354	298	677	367	213	317	202	130653	1080912	8,27	276
6130	4083	2419	1163	1115	233	61	37	1180	1979972	11886000	6,00	277
2459	1441	728	313	223	38	7	11	625	1204370	6871948	5,71	278
428	233	113	47	58	9	3	1	133	392046	2087467	5,32	279
9402	6133	3614	1821	2073	647	284	366	2140	3707041	21926327	5,91	280

RHEINLAND-PFALZ

LFD. NR.	GEGENSTAND DER NACHWEISUNG	REINE MIET- WOHNUNGEN INSGESAMT	DAVON MIT EINER						8	
			UNTER 2,00	2,00	2,50	3,00	3,50	4,00		5,00
				2,50	3,00	3,50	4,00	5,00		6,00
		1	2	3	4	5	6	7		
NOCH: REINE MIETWOHNUNGEN, NICHT										
REINE MIETWOHNUNGEN 1958 - 1968 ERRICHTET										
MIT BAD UND WC, MIT SAMMELHEIZUNG										
VON ... BIS UNTER ... M2 FLAECHE										
281	UNTER 40	5643	8	3	13	18	52	86	170	
282	40 - 80	36947	106	105	202	389	614	3053	6548	
283	80 - 120	24865	103	87	211	429	843	3549	6250	
284	120 UND MEHR	4144	51	51	132	170	259	690	882	
285	ZUSAMMEN	71599	268	246	558	1006	1768	7378	13850	
MIT BAD UND WC, OHNE SAMMELHEIZUNG										
VON ... BIS UNTER ... M2 FLAECHE										
286	UNTER 40	1117	10	10	15	42	43	111	168	
287	40 - 80	12707	75	101	216	441	752	2751	3529	
288	80 - 120	4086	43	62	139	206	390	949	1052	
289	120 UND MEHR	531	23	28	39	56	50	99	95	
290	ZUSAMMEN	18441	151	201	409	745	1235	3910	4844	
SONSTIGE AUSSTATTUNG										
VON ... BIS UNTER ... M2 FLAECHE										
291	UNTER 40	475	11	8	15	36	38	70	35	
292	40 - 80	1122	33	33	69	105	109	210	166	
293	80 - 120	459	5	9	12	22	26	60	66	
294	120 UND MEHR	95	2	2	3	5	6	12	16	
295	ZUSAMMEN	2151	51	52	99	168	179	352	283	
ZUSAMMEN										
VON ... BIS UNTER ... M2 FLAECHE										
296	UNTER 40	7235	29	21	43	96	133	267	373	
297	40 - 80	50776	214	239	487	935	1475	6014	10243	
298	80 - 120	29410	151	158	362	657	1259	4558	7368	
299	120 UND MEHR	4770	76	81	174	231	315	801	593	
300	ZUSAMMEN	92191	470	499	1066	1919	3182	11640	18977	
REINE MIETWOHNUNGEN 1969 - 1978 ERRICHTET										
MIT BAD UND WC, MIT SAMMELHEIZUNG										
VON ... BIS UNTER ... M2 FLAECHE										
301	UNTER 40	8237	3	1	5	20	10	60	158	
302	40 - 80	34238	61	41	125	256	398	2130	4585	
303	80 - 120	31769	85	75	164	416	855	3756	7204	
304	120 UND MEHR	5299	49	40	84	178	282	803	1172	
305	ZUSAMMEN	79543	198	157	378	870	1545	6749	13119	
MIT BAD UND WC, OHNE SAMMELHEIZUNG										
VON ... BIS UNTER ... M2 FLAECHE										
306	UNTER 40	683	3	-	2	1	4	25	36	
307	40 - 80	4172	31	20	53	90	139	570	839	
308	80 - 120	3066	19	25	56	85	154	595	829	
309	120 UND MEHR	540	12	10	23	35	44	120	114	
310	ZUSAMMEN	8461	65	55	134	211	341	1310	1818	
SONSTIGE AUSSTATTUNG										
VON ... BIS UNTER ... M2 FLAECHE										
311	UNTER 40	84	4	2	4	4	4	4	9	
312	40 - 80	197	4	3	17	12	5	27	19	
313	80 - 120	107	-	2	1	6	1	19	15	
314	120 UND MEHR	47	2	-	1	1	2	6	5	
315	ZUSAMMEN	435	10	7	23	23	12	56	48	
ZUSAMMEN										
VON ... BIS UNTER ... M2 FLAECHE										
316	UNTER 40	9004	10	3	11	25	18	89	203	
317	40 - 80	38607	96	64	195	358	542	2727	5443	
318	80 - 120	34942	104	102	221	507	1010	4370	8048	
319	120 UND MEHR	5886	63	50	108	214	328	929	1291	
320	ZUSAMMEN	88439	273	219	535	1104	1898	8115	14985	

*) OHNE DIENST-, WERKS-, HAUSMEISTER-, STIFTSWOHNUNGEN, BERUFS- ODER GESCHAFTSMIETWOHNUNGEN; OHNE MIETWOHNUNGEN AUSLAENDISCHER STREITKRAEFTE UND AENLICHER PERSONENGRUPPEN; OHNE VERBILLIGT, KOSTENLOS ODER ERMAESSIGT UEBERLASSENE WOHNUNGEN, OHNE VOELLIG UNTERVERMIETETE WOHNUNGEN. - 1) MIT MITTELEN DES SOZIALEN WOHNUNGSBAUS GEFOERDERT (1. FOERDERUNGSWEG).

WOHNUNGSZÄHLUNG 1987

DURCHSCHNITTSMIETE/M2, BAUJAHR, AUSSTATTUNG, FLAECHE UND DEFFENTLICHER FOERDERUNG

RHEINLAND-PFALZ

MONATLICHEN MIETE JE M2 VON ... BIS UNTER ... DM										FLAECHE	MIETE	DURCH-	LFD. NR.
6,00	7,00	8,00	9,00	10,00	12,00	14,00	16,00	UND MEHR	DHNE ANGABE	DER REINEN WOHNUMGEN MIT MIETANGABE		SCHNITTL. M2-MIETE JE WOHNUNG	
7,00	8,00	9,00	10,00	12,00	14,00	16,00				M2	DM		
9	10	11	12	13	14	15	16	17		18	19	20	

DEFFENTLICH GEFOERDERT

307	392	584	471	1319	877	540	629	174	158457	1704587	10,76	281
8234	6662	4756	2442	2165	508	109	54	1000	2262281	15698704	6,94	282
5565	3614	1957	720	636	115	16	12	758	2205791	13705545	6,21	283
654	448	303	125	129	20	11	9	210	557407	3255906	5,84	284
14760	11116	7600	3758	4249	1520	676	704	2142	5183936	34364742	6,63	285
123	118	96	64	144	63	20	46	44	32296	239032	7,40	286
2387	1119	529	217	193	49	5	3	340	751827	4228274	5,62	287
642	246	101	42	47	3	2	1	161	353440	1837903	5,20	288
50	29	10	6	7	2	2	2	33	68387	320654	4,69	289
3202	1512	736	329	391	117	29	52	578	1205950	6625863	5,49	290
27	26	29	19	51	20	21	12	57	11246	71267	6,34	291
116	54	33	20	20	5	-	-	149	54508	267969	4,92	292
46	34	17	10	8	4	-	-	140	29436	164248	5,58	293
15	9	1	3	1	-	-	-	20	10573	55708	5,27	294
204	123	80	52	80	29	21	12	366	105763	559192	5,29	295
457	536	709	554	1514	960	581	687	275	201999	2014886	9,97	296
10737	7835	5318	2679	2378	562	114	57	1489	3068616	20194947	6,58	297
6253	3894	2075	772	691	122	18	13	1059	2588667	15707696	6,07	298
719	486	314	194	137	22	13	11	263	636367	3632268	5,71	299
18166	12751	8416	4199	4720	1666	726	768	3086	6495649	41549797	6,40	300
228	328	586	742	1984	1634	980	1141	357	230998	2711250	11,74	301
6444	6013	4945	3166	3791	1023	236	64	970	2065058	15510116	7,51	302
7379	5204	2986	1492	1077	172	28	13	863	2867315	18612686	6,49	303
973	658	371	220	201	54	11	7	196	720588	4405244	6,11	304
15024	12203	8888	5610	7053	2883	1255	1225	2386	5883959	41239296	7,01	305
63	51	78	76	137	82	44	59	22	19721	1963993	9,96	306
877	587	362	187	161	107	36	5	108	250831	1627480	6,49	307
656	328	124	43	31	6	7	2	106	273272	1559136	5,71	308
86	34	25	5	11	4	-	1	16	73047	383220	5,25	309
1682	1000	589	311	340	189	87	67	252	616871	3766229	6,11	310
8	2	9	2	11	6	2	-	13	2123	14182	6,68	311
23	19	6	11	12	3	2	-	34	8762	52321	5,97	312
6	4	9	4	4	4	-	-	32	7178	45362	6,32	313
11	3	3	2	7	1	1	-	2	6566	45113	6,87	314
48	28	27	19	34	14	5	-	81	24629	156978	6,37	315
299	381	673	820	2132	1722	1026	1200	392	252842	2921825	11,56	316
7344	6619	5313	3354	3964	1133	274	69	1112	2324651	17189917	7,39	317
8041	5536	3119	1539	1112	182	35	17	1001	3147865	20217184	6,42	318
1070	695	399	227	219	59	12	8	214	800201	4833577	6,04	319
16754	13231	9504	5940	7427	3096	1347	1292	2719	6525459	45162503	6,92	320

2 BEWOHNTE REINE MIETWOHNUNGEN *) IN GEBÄUDEN NACH M2/MIETPREISSTUFEN,

RHEINLAND-PFALZ

LFD. NR.	GEGENSTAND DER NACHWEISUNG	REINE MIET- WOHNUNGEN INSGESAMT	DAVON MIT EINER						8
			UNTER 2,00	2,00 - 2,50	2,50 - 3,00	3,00 - 3,50	3,50 - 4,00	4,00 - 5,00	
NOCH: REINE MIETWOHNUNGEN, NICHT									
REINE MIETWOHNUNGEN 1979 U. SPÄETER ERRICHTET									
MIT BAD UND WC, MIT SAMMELHEIZUNG									
VON ... BIS UNTER ... M2 FLAECHE									
321	UNTER 40	5663	4	2	4	9	10	41	114
322	40 - 80	20031	36	14	52	94	160	854	1966
323	80 - 120	16050	52	30	59	130	230	1100	2338
324	120 UND MEHR	4612	24	27	55	87	123	439	743
325	ZUSAMMEN	46356	116	73	170	320	523	2494	5161
MIT BAD UND WC, DHNE SAMMELHEIZUNG									
VON ... BIS UNTER ... M2 FLAECHE									
326	UNTER 40	434	-	-	-	1	-	5	9
327	40 - 80	2228	8	11	19	37	45	152	298
328	80 - 120	1656	7	13	24	32	65	206	339
329	120 UND MEHR	374	2	5	11	12	19	59	71
330	ZUSAMMEN	4692	17	29	54	82	129	422	717
SONSTIGE AUSSTATTUNG									
VON ... BIS UNTER ... M2 FLAECHE									
331	UNTER 40	75	2	-	2	1	1	1	3
332	40 - 80	183	2	6	4	8	7	21	23
333	80 - 120	86	-	1	1	1	1	8	11
334	120 UND MEHR	65	-	1	2	2	1	5	6
335	ZUSAMMEN	409	4	8	9	12	10	35	43
ZUSAMMEN									
VON ... BIS UNTER ... M2 FLAECHE									
336	UNTER 40	6172	6	2	6	11	11	47	126
337	40 - 80	22442	46	31	75	139	212	1027	2287
338	80 - 120	17792	59	44	84	163	296	1314	2688
339	120 UND MEHR	5051	26	33	68	101	143	503	820
340	ZUSAMMEN	51457	137	110	233	414	662	2891	5921
REINE MIETWOHNUNGEN INSGESAMT									
MIT BAD UND WC, MIT SAMMELHEIZUNG									
VON ... BIS UNTER ... M2 FLAECHE									
341	UNTER 40	28210	46	33	92	125	163	475	964
342	40 - 80	147222	570	521	1196	2213	3132	13475	24591
343	80 - 120	107597	552	560	1184	2338	4155	15065	24403
344	120 UND MEHR	23365	352	339	662	1064	1376	3852	4950
345	ZUSAMMEN	306394	1520	1453	3134	5740	8886	32867	55018
MIT BAD UND WC, DHNE SAMMELHEIZUNG									
VON ... BIS UNTER ... M2 FLAECHE									
346	UNTER 40	8593	67	76	164	311	302	862	965
347	40 - 80	74004	772	1183	2506	4527	6080	16322	16436
348	80 - 120	31999	603	884	1641	2633	3625	7416	6683
349	120 UND MEHR	6129	366	344	562	658	734	1295	872
350	ZUSAMMEN	120725	1808	2487	4873	8139	10741	25895	24956
SONSTIGE AUSSTATTUNG									
VON ... BIS UNTER ... M2 FLAECHE									
351	UNTER 40	4801	148	132	292	336	321	730	562
352	40 - 80	13136	669	706	1135	1531	1432	2435	1680
353	80 - 120	4216	235	192	255	296	325	622	509
354	120 UND MEHR	842	74	27	51	52	64	112	103
355	ZUSAMMEN	22995	1126	1057	1733	2215	2142	3899	2854
ZUSAMMEN									
VON ... BIS UNTER ... M2 FLAECHE									
356	UNTER 40	41604	261	241	548	772	786	2067	2491
357	40 - 80	234362	2011	2410	4837	8271	10704	32232	42807
358	80 - 120	143812	1390	1636	3080	5267	8107	23103	31595
359	120 UND MEHR	30336	792	710	1275	1784	2174	5259	5935
360	INSGESAMT	450114	4454	4997	9740	16094	27769	62661	82828

*) OHNE DIENST-, WERKS-, HAUSMEISTER-, STIFTSWOHNUNGEN, BERUFS- ODER GESCHAFTSMIETWOHNUNGEN; OHNE MIETWOHNUNGEN AUSLAENDISCHER STREITKRAEFTE UND AEHNLICHER PERSONENGRUPPEN; OHNE VERBILLIGT, KOSTENLOS ODER ERMAESSIGT UEBERLASSENE WOHNUNGEN, OHNE VOELLIG UNTERVERMIETETE WOHNUNGEN. - 1) MIT MITTELEN DES SOZIALEN WOHNUNGSBAUS GEFORDERT (1. FOERDERUNGSWEG).

WOHNUNGSZÄHLUNG 1987

DURCHSCHNITTMIETE/M2, BAUJAHR, AUSSTATTUNG, FLAECHE UND DEFFENTLICHER FOERDERUNG

RHEINLAND-PFALZ

MONATLICHEN MIETE JE M2 VDN ... BIS UNTER ... DM									FLAECHE	MIETE	DURCH- SCHNITTL. M2-MIETE JE WOHNUNG	LFD. NR.	
6,00 7,00	7,00 8,00	8,00 9,00	9,00 10,00	10,00 12,00	12,00 14,00	14,00 16,00	16,00 UND MEHR	OHNE ANGABE	DER REINEN WOHNUNGEN MIT MIETANGABE				
9	10	11	12	13	14	15	16	17	M2	DM	18	19	20

DEFFENTLICH GEFOERDERT

160	185	304	318	1160	985	798	1263	306	145498	1806217	12,41	321
2791	3110	3280	2375	3234	1136	318	78	533	1184703	9750238	8,23	322
3109	3066	2300	1294	1349	371	67	28	527	1451755	10685997	7,36	323
810	701	590	342	438	83	16	9	125	635330	4462881	7,02	324
6876	7062	6474	4329	6181	2575	1199	1378	1491	3417286	26704733	7,81	325
23	18	37	33	125	91	51	31	10	12770	143089	11,21	326
391	379	295	226	240	50	5	2	70	130566	954571	7,31	327
332	244	183	65	74	10	3	1	58	149330	961818	6,44	328
75	38	99	12	20	-	-	-	10	50608	313621	6,20	329
821	679	554	336	459	151	59	35	148	343274	2373099	6,91	330
8	5	9	3	21	5	4	6	4	1976	18972	9,60	331
15	22	22	4	19	2	2	1	21	8789	57781	6,57	332
10	7	9	7	8	3	1	-	18	6653	49414	7,43	333
14	6	9	7	4	4	-	-	4	8686	61631	7,10	334
51	40	49	21	52	14	7	7	47	26104	187798	7,19	335
191	208	350	354	1306	1081	853	1300	320	160244	1968278	12,28	336
3201	3511	3597	2605	3493	1188	325	81	624	1324058	10762590	8,13	337
3451	3317	2492	1366	1431	384	71	29	603	1607738	11696629	7,28	338
899	745	638	361	462	87	16	10	139	694624	4838133	6,97	339
7742	7781	7077	4686	6692	2740	1265	1420	1686	3786664	29265630	7,73	340
1334	1557	2302	2222	6220	4586	2956	3908	1227	769176	8553268	11,12	341
28051	23691	18026	10561	11866	3283	811	293	4782	8762359	61652483	7,04	342
22402	15452	9034	4273	3697	771	133	79	3499	9635871	60677215	6,30	343
3699	2464	1616	842	928	186	45	38	942	3184702	18752263	5,89	344
55486	43164	30978	17898	22711	8626	3945	4318	10450	22352108	149635229	6,69	345
925	748	806	540	1156	641	314	397	319	248647	1950343	7,84	346
10897	5991	3297	1552	1507	440	106	59	2329	4267684	23100827	5,41	347
3917	1819	845	332	319	47	23	9	1203	2821087	13875187	4,92	348
504	233	130	47	74	18	3	5	274	808424	3530512	4,37	349
16243	8791	5078	2471	3056	1146	446	470	4125	8145842	42456869	5,21	350
359	251	253	148	395	226	119	157	372	124874	756309	6,06	351
1022	562	378	164	221	55	9	2	1195	670215	3026716	4,52	352
309	180	98	52	72	20	2	3	1046	289202	1358003	4,70	353
98	49	30	19	27	11	1	1	123	100456	503542	5,01	354
1788	1042	759	383	715	312	131	163	2676	1184747	5644570	4,76	355
2618	2556	3361	2910	7771	5453	3389	4462	1918	1142697	11259920	9,85	356
39970	30244	21701	12277	13594	3778	926	354	8246	13700258	87780026	6,41	357
26628	17451	9977	4657	4088	838	158	91	5748	12746160	75910405	5,96	358
4301	2746	1776	908	1029	215	49	44	1339	4093582	22786317	5,57	359
73517	52997	36815	20752	26482	10284	4522	4951	17251	31682697	197736668	6,24	360

2 BEWOHNTE REINE MIETWOHNUNGEN *) IN GEBÄUDEN NACH M2/MIETPREISSTUFEN,

BADEN-WÜRTTEMBERG

LFD. NR.	GEGENSTAND DER NACHWEISUNG	REINE MIET- WOHNUNGEN INSGESAMT	DAVON MIT EINER							
			UNTER	2,00	2,50	3,00	3,50	4,00		5,00
			2,00	2,50	3,00	3,50	4,00	5,00		6,00
		1	2	3	4	5	6	7	8	
REINE										
REINE MIETWOHNUNGEN BIS 1948 ERRICHTET										
MIT BAD UND WC, MIT SAMMELHEIZUNG										
	VON ... BIS UNTER ... M2 FLAECHE									
01	UNTER 40	15411	27	25	69	113	139	457	822	
02	40 - 80	96830	421	582	1238	2436	3427	12316	18420	
03	80 - 120	65399	458	651	1322	2502	3739	10716	13923	
04	120 UND MEHR	18097	377	376	637	938	1101	3013	3647	
05	ZUSAMMEN	195737	1283	1634	3266	5989	8406	26502	36812	
MIT BAD UND WC, OHNE SAMMELHEIZUNG										
	VON ... BIS UNTER ... M2 FLAECHE									
06	UNTER 40	14088	44	71	152	277	337	990	1411	
07	40 - 80	125901	1000	1649	3480	6485	8950	26255	27131	
08	80 - 120	61978	1207	1695	3119	5037	6526	13962	12413	
09	120 UND MEHR	11307	745	663	1032	1200	1283	2269	1863	
10	ZUSAMMEN	213274	2996	4078	7783	12999	17096	43476	42818	
SONSTIGE AUSSTATTUNG										
	VON ... BIS UNTER ... M2 FLAECHE									
11	UNTER 40	14479	223	256	426	543	529	1415	1416	
12	40 - 80	42818	1462	1933	2773	4038	4282	8104	6058	
13	80 - 120	16512	713	649	846	892	887	1320	842	
14	120 UND MEHR	1022	216	78	115	113	73	128	76	
15	ZUSAMMEN	74831	2614	2916	4160	5586	5771	10967	8392	
ZUSAMMEN										
	VON ... BIS UNTER ... M2 FLAECHE									
16	UNTER 40	43978	294	352	647	933	1005	2862	3649	
17	40 - 80	265549	2883	4164	7491	12959	16659	46675	51609	
18	80 - 120	143889	2378	2895	5287	8431	11152	25998	27178	
19	120 UND MEHR	30426	1338	1117	1784	2251	2457	5410	5586	
20	ZUSAMMEN	483842	6893	8628	15209	24574	31273	80945	88022	
REINE MIETWOHNUNGEN 1949 - 1957 ERRICHTET										
MIT BAD UND WC, MIT SAMMELHEIZUNG										
	VON ... BIS UNTER ... M2 FLAECHE									
21	UNTER 40	9263	7	12	32	55	83	369	824	
22	40 - 80	77187	182	194	481	1103	2143	9400	16349	
23	80 - 120	27893	147	171	284	671	1106	3877	6148	
24	120 UND MEHR	5130	85	69	141	195	240	698	935	
25	ZUSAMMEN	119473	421	446	938	2024	3572	14344	24256	
MIT BAD UND WC, OHNE SAMMELHEIZUNG										
	VON ... BIS UNTER ... M2 FLAECHE									
26	UNTER 40	8625	14	30	63	149	310	1371	1653	
27	40 - 80	90870	267	446	1145	3262	7621	26264	22158	
28	80 - 120	15539	164	230	466	870	1400	3401	3532	
29	120 UND MEHR	1736	119	81	116	135	140	317	334	
30	ZUSAMMEN	116770	564	787	1790	4416	9471	31353	27677	
SONSTIGE AUSSTATTUNG										
	VON ... BIS UNTER ... M2 FLAECHE									
31	UNTER 40	4223	53	69	161	216	413	782	517	
32	40 - 80	11599	270	362	721	1234	1628	2712	1444	
33	80 - 120	3204	53	73	79	105	91	160	97	
34	120 UND MEHR	153	31	9	5	7	6	16	18	
35	ZUSAMMEN	19179	407	513	966	1562	2138	3670	2076	
ZUSAMMEN										
	VON ... BIS UNTER ... M2 FLAECHE									
36	UNTER 40	22111	74	111	256	420	806	2522	2994	
37	40 - 80	179856	719	1002	2347	5599	11392	38376	39951	
38	80 - 120	46636	364	474	829	1646	2597	7438	9777	
39	120 UND MEHR	7019	235	159	262	337	386	1031	1287	
40	ZUSAMMEN	255422	1392	1746	3694	8002	15181	49367	54009	

*) OHNE DIENST-, WERKS-, HAUSMEISTER-, STIFTSWOHNUNGEN, BERUFS- ODER GESCHAFTSMIETWOHNUNGEN; OHNE MIETWOHNUNGEN AUSLAENDISCHER STREITKRAEFTE UND AEHNLICHER PERSONENGRUPPEN; OHNE VERBILLIGT, KOSTENLOS ODER ERMAESSIGT UEBERLASSENE WOHNUNGEN, OHNE VOELLIG UNTERVERMIETETE WOHNUNGEN. - 1) MIT MITTELEN DES SOZIALEN WOHNUNGSBAUS GEFOERDERT (1. FOERDERUNGSWEG).

WOHNUNGSZÄHLUNG 1987

DURCHSCHNITTMIETE/M2, BAUJAHR, AUSSTATTUNG, FLAECHE UND DEFFENTLICHER FOERDERUNG

BADEN-WUERTTEMBERG

MONATLICHEN MIETE JE M2 VON ... BIS UNTER ... DM										FLAECHE	MIETE	DURCHSCHNITTL. M2-MIETE JE WOHNUNG	LFD. NR.
6,00	7,00	8,00	9,00	10,00	12,00	14,00	16,00	OHNE ANGABE	DER REINEN WOHNUNGEN MIT MIETANGABE	M2	DM		
7,00	8,00	9,00	10,00	12,00	14,00	16,00 UND MEHR	18						

MIETWOHNUNGEN

1062	1218	1484	1209	2801	1900	1294	1934	857	402261	4163685	10,35	01
17503	13252	9304	5030	6148	1782	571	319	4041	5675150	37516916	6,61	02
11768	7481	4600	2135	2175	625	159	88	3057	5790210	34939306	6,03	03
2761	1794	1190	581	827	231	68	52	504	2542039	14967430	5,89	04
33094	23785	16578	8955	11951	4538	2092	2393	8459	14409660	91587337	6,36	05
1490	1327	1480	991	2209	1192	644	888	585	392056	3367599	8,59	06
18645	11247	6912	3334	3670	1037	287	171	5648	7264701	40900884	5,63	07
7334	3725	2010	785	798	191	57	37	3082	5397217	26958612	4,99	08
896	484	261	106	148	31	9	6	309	1522659	6701781	4,40	09
28367	16783	10663	5216	6825	2451	997	1102	9624	14576633	77928876	5,35	10
1301	1042	1030	654	1446	848	509	826	2015	335394	2457229	7,33	11
3407	1882	1099	508	608	173	42	34	6415	2052123	9510384	4,63	12
430	213	123	56	87	26	10	8	9410	636157	2570705	4,04	13
46	21	14	16	19	4	1	-	102	129473	470365	3,63	14
5184	3158	2266	1234	2160	1051	562	868	17942	3153147	15008683	4,76	15
3853	3587	3994	2854	6456	3940	2447	3648	3457	1129711	9988513	8,84	16
39555	26421	17315	8872	10426	2992	900	524	16104	14991974	87928184	5,87	17
19532	11419	6733	2976	3060	842	226	133	15549	11823584	64468623	5,45	18
3705	2299	1465	703	994	266	78	58	915	4194171	22139576	5,28	19
66645	43726	29507	15405	20936	8040	3651	4363	36025	32139440	184524896	5,74	20
1108	976	983	1070	1272	823	530	705	414	260975	2415637	9,26	21
16575	11901	7685	4197	3148	802	194	104	2729	4469344	29428249	6,58	22
5616	3951	2294	1102	989	227	49	43	1218	2430870	15374691	6,32	23
860	585	435	252	308	109	31	16	171	708158	4546349	6,42	24
24159	17413	11397	6621	5717	1961	804	868	4532	7869347	51764926	6,58	25
1137	741	702	625	770	366	208	217	269	263749	1873603	7,10	26
12084	6664	3805	2046	1544	356	76	54	3078	5084052	27887134	5,49	27
2304	1189	648	279	267	42	15	6	726	1326917	7136825	5,38	28
171	115	65	31	37	9	2	2	62	229041	1111944	4,85	29
15696	8709	5220	2981	2618	773	301	279	4135	6903759	38009506	5,51	30
291	252	231	227	292	168	66	115	370	112860	684155	6,06	31
663	428	247	139	91	33	18	8	1601	529836	2402933	4,54	32
83	53	24	17	12	4	2	-	2351	76347	346353	4,54	33
12	8	4	7	5	4	-	2	19	18560	91568	4,93	34
1049	741	506	390	400	209	86	125	4341	737603	3525009	4,78	35
2536	1969	1916	1922	2334	1357	804	1037	1053	637584	4973395	7,80	36
29322	18993	11737	6362	4783	1191	288	166	7408	10083232	59718316	5,92	37
8003	5193	2966	1398	1268	273	66	49	4295	3834134	22857869	5,96	38
1043	708	504	290	350	122	33	20	252	955759	5749861	6,02	39
40904	26863	17123	9992	8795	2943	1191	1272	13008	15510709	93299441	6,02	40

BADEN-WÜRTTEMBERG

LFD. NR.	GEGENSTAND DER NACHWEISUNG	REINE MIET- WOHNUNGEN INSGESAMT	DAVON MIT EINER						NOCH: REINE	
			UNTER 2,00	2,00	2,50	3,00	3,50	4,00		5,00
				2,50	3,00	3,50	4,00	5,00		6,00
1	2	3	4	5	6	7	8			
REINE MIETWOHNUNGEN 1958 - 1968 ERRICHTET										
MIT BAD UND WC, MIT SAMMELHEIZUNG										
VON ... BIS UNTER ... M2 FLAECHE										
41	UNTER 40	27210	24	21	63	115	109	562	1125	
42	40 - 80	163234	284	330	740	1464	2395	12809	29100	
43	80 - 120	101897	258	270	618	1404	2628	11442	22182	
44	120 UND MEHR	11316	122	142	250	355	490	1454	2142	
45	ZUSAMMEN	303657	688	763	1671	3338	5622	26267	54549	
MIT BAD UND WC, OHNE SAMMELHEIZUNG										
VON ... BIS UNTER ... M2 FLAECHE										
46	UNTER 40	7343	11	21	65	117	130	664	1028	
47	40 - 80	73460	215	311	734	1490	2772	15430	22993	
48	80 - 120	21737	143	187	369	800	1461	4587	5788	
49	120 UND MEHR	1671	85	54	73	109	143	339	305	
50	ZUSAMMEN	104211	454	573	1241	2516	4506	21120	30114	
SONSTIGE AUSSTATTUNG										
VON ... BIS UNTER ... M2 FLAECHE										
51	UNTER 40	2186	17	41	54	115	80	148	178	
52	40 - 80	3374	103	91	160	250	278	524	454	
53	80 - 120	2259	21	14	40	31	37	76	80	
54	120 UND MEHR	115	11	4	4	6	2	15	14	
55	ZUSAMMEN	7934	152	150	258	402	397	763	726	
ZUSAMMEN										
VON ... BIS UNTER ... M2 FLAECHE										
56	UNTER 40	36739	52	83	182	347	319	1374	2331	
57	40 - 80	240068	602	732	1634	3204	5445	28763	52547	
58	80 - 120	125893	422	471	1027	2235	4126	16205	28050	
59	120 UND MEHR	13102	218	200	327	470	635	1808	2461	
60	ZUSAMMEN	415802	1294	1486	3170	6256	10525	48150	85389	
REINE MIETWOHNUNGEN 1969 - 1978 ERRICHTET										
MIT BAD UND WC, MIT SAMMELHEIZUNG										
VON ... BIS UNTER ... M2 FLAECHE										
61	UNTER 40	29222	14	17	24	64	74	257	674	
62	40 - 80	145614	157	154	437	889	1429	6770	16994	
63	80 - 120	130456	291	236	500	1095	2204	10431	22512	
64	120 UND MEHR	17648	116	97	241	385	594	2067	3302	
65	ZUSAMMEN	322940	578	504	1202	2433	4301	19525	43482	
MIT BAD UND WC, OHNE SAMMELHEIZUNG										
VON ... BIS UNTER ... M2 FLAECHE										
66	UNTER 40	2072	12	13	11	16	10	69	124	
67	40 - 80	11546	45	70	112	248	342	1370	2157	
68	80 - 120	9748	71	80	119	239	402	1352	2127	
69	120 UND MEHR	1705	32	37	54	70	89	242	332	
70	ZUSAMMEN	25071	160	200	296	573	843	3033	4740	
SONSTIGE AUSSTATTUNG										
VON ... BIS UNTER ... M2 FLAECHE										
71	UNTER 40	353	2	2	22	5	11	31	43	
72	40 - 80	712	22	23	30	57	45	90	87	
73	80 - 120	301	6	6	7	4	12	8	15	
74	120 UND MEHR	53	2	2	2	2	3	3	5	
75	ZUSAMMEN	1419	32	33	61	68	71	132	150	
ZUSAMMEN										
VON ... BIS UNTER ... M2 FLAECHE										
76	UNTER 40	31647	28	32	57	85	95	357	841	
77	40 - 80	157872	224	247	579	1194	1816	8230	19238	
78	80 - 120	140505	368	322	626	1338	2618	11791	24654	
79	120 UND MEHR	19406	150	136	297	457	686	2312	3639	
80	ZUSAMMEN	349430	770	737	1559	3074	5215	22690	48372	

*) OHNE DIENST-, WERKS-, HAUSMEISTER-, STIFTSWOHNUNGEN, BERUFS- ODER GESCHAFTSMIETWOHNUNGEN; OHNE MIETWOHNUNGEN AUSLAENDISCHER STREITKRAEFTE UND AEHNLICHER PERSONENGRUPPEN; OHNE VERBILLIGT, KOSTENLOS ODER ERMAESSIGT UEBERLASSENE WOHNUNGEN, OHNE VOELLIG UNTERVERMIETETE WOHNUNGEN. - 1) MIT MITTELEN DES SOZIALEN WOHNUNGSBAUS GEFOERDERT (1. FOERDERUNGSWEG).

WOHNUNGSZÄHLUNG 1987

DURCHSCHNITTMIETE/M2, BAUJAHR, AUSSTATTUNG, FLAECHE UND DEFFENTLICHER FOERDERUNG

BADEN-WUERTEMBERG

MONATLICHEN MIETE JE M2 VON ... BIS UNTER ... DM										FLAECHE	MIETE	DURCH- SCHNITTL. M2-MIETE JE WOHNUNG	LFD. NR.
6,00	7,00	8,00	9,00	10,00	12,00	14,00	16,00	OHNE	DER REINEN WOHNUNGEN MIT MIETANGABE	M2	DM		
7,00	8,00	9,00	10,00	12,00	14,00	16,00	UND MEHR	ANGABE					
9	10	11	12	13	14	15	16	17	18	19	20		

MIETWOHNUNGEN

1790	2090	2571	3080	5076	3631	2295	2968	1690	733119	7684135	10,48	41
36273	30281	21106	11332	9095	1973	527	226	5299	9989761	69739178	6,98	42
23622	17022	9911	4341	3047	519	120	64	4449	8874525	57799935	6,51	43
1878	1502	1110	584	691	163	49	18	366	1546727	9962705	6,44	44
63563	50895	34698	19337	17909	6286	2991	3276	11804	21144132	145185953	6,87	45
761	697	673	635	1004	596	302	377	262	211539	1768115	8,36	46
13119	6691	3828	1775	1415	346	88	36	2217	4414375	25716398	5,83	47
3621	1863	960	382	295	72	17	3	1089	1840077	10259174	5,58	48
198	131	82	40	37	5	2	-	88	218568	1113916	5,09	49
17699	9382	5543	2832	2751	1019	409	416	3636	6684659	38857603	5,81	50
190	162	125	189	160	116	68	128	415	46308	339672	7,34	51
249	171	104	67	55	11	9	1	853	140212	694252	4,95	52
52	23	15	15	10	4	-	-	1841	37572	190476	5,07	53
11	12	7	3	3	1	-	-	22	13172	69057	5,24	54
496	368	251	274	228	132	77	129	3131	237264	1293457	5,45	55
2741	2949	3369	3904	6240	4343	2665	3473	2367	990966	9791922	9,88	56
49535	37143	25098	13174	10565	2330	624	263	8369	14544348	96149828	6,61	57
27295	18908	10886	4738	3352	595	137	67	7379	10752174	68249585	6,35	58
2087	1645	1199	627	731	169	51	18	456	1778567	11145678	6,27	59
81758	60645	40492	22443	20888	7437	3477	3821	18571	28066055	185337013	6,60	60
1181	1550	2519	3315	6464	4875	3005	3192	1997	818147	9249618	11,31	61
25199	27101	23604	16680	15028	4160	1111	409	5482	8672935	66802331	7,70	62
28444	25146	17067	9312	5748	1179	198	83	6010	11560211	80408523	6,96	63
3222	2585	1864	1063	1238	283	73	27	491	2387543	16051824	6,72	64
58046	56382	45054	30380	28478	10497	4387	3711	13980	23438836	172512296	7,36	65
149	199	228	182	383	258	128	184	106	58530	577418	9,87	66
2264	1761	1157	650	596	175	46	23	530	673803	4464807	6,63	67
2072	1363	696	307	251	50	10	8	601	852835	5249860	6,16	68
269	229	128	69	94	16	-	4	40	229789	1391898	6,06	69
4754	3552	2209	1208	1324	499	184	219	1277	1814957	11683983	6,44	70
65	24	38	11	36	13	7	13	30	8564	59816	6,98	71
73	51	33	18	24	3	1	2	153	30428	162523	5,34	72
10	17	4	6	7	1	1	-	197	9744	56597	5,81	73
10	11	2	3	1	-	-	-	7	6442	37787	5,87	74
158	103	77	38	68	17	9	15	387	55178	316723	5,74	75
1395	1773	2785	3508	6883	5146	3140	3389	2133	885241	9886852	11,17	76
27536	28913	24794	17359	15648	4338	1158	434	6165	9377166	71429661	7,62	77
30526	26526	17767	9625	6006	1230	209	91	6808	12422790	85714980	6,90	78
3501	2825	1994	1135	1333	299	73	31	538	2623774	17481509	6,66	79
62958	60037	47340	31626	29870	11013	4580	3945	15644	25308971	184513002	7,29	80

BADEN-WÜRTTEMBERG

LFD. NR.	GEGENSTAND DER NACHWEISUNG	REINE MIET- WOHNUNGEN INSGESAMT	DAVON MIT EINER						
			UNTER 2,00	2,00 - 2,50	2,50 - 3,00	3,00 - 3,50	3,50 - 4,00	4,00 - 5,00	5,00 - 6,00
			1	2	3	4	5	6	7
NOCH: REINE									
REINE MIETWOHNUNGEN 1979 U. SPÄTER ERRICHTET									
MIT BAD UND WC, MIT SAMMELHEIZUNG									
VON ... BIS UNTER ... M2 FLÄCHE									
81	UNTER 40	19443	15	4	19	36	55	234	646
82	40 - 80	90790	68	65	174	348	492	2649	6770
83	80 - 120	64509	105	73	191	334	562	2422	6848
84	120 UND MEHR	14565	36	51	94	162	197	844	1879
85	ZUSAMMEN	189307	224	193	478	880	1306	6149	16143
MIT BAD UND WC, OHNE SAMMELHEIZUNG									
VON ... BIS UNTER ... M2 FLÄCHE									
86	UNTER 40	1713	-	-	3	8	6	45	58
87	40 - 80	9312	13	27	56	91	135	568	1012
88	80 - 120	7004	26	27	66	103	139	571	951
89	120 UND MEHR	1615	18	17	39	44	44	157	266
90	ZUSAMMEN	19644	57	71	164	246	324	1341	2287
SONSTIGE AUSSTATTUNG									
VON ... BIS UNTER ... M2 FLÄCHE									
91	UNTER 40	321	-	2	5	3	14	20	26
92	40 - 80	559	9	15	23	28	27	59	64
93	80 - 120	250	10	6	3	8	8	8	13
94	120 UND MEHR	62	-	-	-	3	3	2	4
95	ZUSAMMEN	1192	19	23	31	40	52	89	107
ZUSAMMEN									
VON ... BIS UNTER ... M2 FLÄCHE									
96	UNTER 40	21477	15	6	27	47	75	299	730
97	40 - 80	100661	90	107	253	457	654	3276	7846
98	80 - 120	71763	141	106	260	445	709	3001	7812
99	120 UND MEHR	16242	54	68	133	207	244	1003	2149
100	ZUSAMMEN	210143	300	287	673	1166	1682	7579	18537
REINE MIETWOHNUNGEN INSGESAMT									
MIT BAD UND WC, MIT SAMMELHEIZUNG									
VON ... BIS UNTER ... M2 FLÄCHE									
101	UNTER 40	100549	87	79	207	383	460	1879	4091
102	40 - 80	573655	1112	1325	3070	6240	9886	43944	87633
103	80 - 120	390154	1259	1401	2915	6006	10239	38888	71613
104	120 UND MEHR	66756	736	735	1363	2035	2622	8076	11905
105	ZUSAMMEN	1131114	3194	3540	7555	14664	23207	92787	175242
MIT BAD UND WC, OHNE SAMMELHEIZUNG									
VON ... BIS UNTER ... M2 FLÄCHE									
106	UNTER 40	33841	81	135	294	567	793	3139	4274
107	40 - 80	311089	1540	2503	5527	11576	19820	69887	75451
108	80 - 120	116006	1611	2219	4139	7049	9928	23973	24811
109	120 UND MEHR	18034	999	852	1314	1558	1699	3324	3100
110	ZUSAMMEN	478970	4231	5709	11274	20750	32240	100323	107636
SONSTIGE AUSSTATTUNG									
VON ... BIS UNTER ... M2 FLÄCHE									
111	UNTER 40	21562	295	370	668	882	1047	2396	2180
112	40 - 80	59062	1866	2424	3707	5607	6260	11489	8107
113	80 - 120	22526	803	748	975	1040	1035	1572	1047
114	120 UND MEHR	1405	260	93	126	129	87	164	117
115	ZUSAMMEN	104555	3224	3635	5476	7658	8429	15621	11451
ZUSAMMEN									
VON ... BIS UNTER ... M2 FLÄCHE									
116	UNTER 40	155952	463	584	1169	1832	2300	7414	10545
117	40 - 80	943806	4518	6252	12304	23423	35966	125320	171191
118	80 - 120	528686	3673	4368	8029	14095	21202	64433	97471
119	120 UND MEHR	86195	1995	1680	2803	3722	4408	11564	15122
120	INSGESAMT	1714639	10649	12884	24305	43072	63876	208731	294329

*) OHNE DIENST-, WERKS-, HAUSMEISTER-, STIFTSWOHNUNGEN, BERUFS- ODER GESCHAFTSMIETWOHNUNGEN; OHNE MIETWOHNUNGEN AUSLÄNDISCHER STREITKRAFTE UND ÄHNLICHER PERSONENGRUPPEN; OHNE VERBILLIGT, KOSTENLOS ODER ERMAESSIGT UEBERLASSENE WOHNUNGEN, OHNE VOELLIG UNTERVERMIETETE WOHNUNGEN. - 1) MIT MITTELEN DES SOZIALEN WOHNUNGSBAUS GEFÖRDERT (1. FÖRDERUNGSWEG).

WOHNUNGSZÄHLUNG 1987

DURCHSCHNITTMIETE/M2, BAUJAHR, AUSSTATTUNG, FLAECHE UND DEFFENTLICHER FOERDERUNG

BADEN-WUERTEMBERG

MONATLICHEN MIETE JE M2 VON ... BIS UNTER ... DM										FLAECHE	MIETE	DURCHSCHNITTL. M2-MIETE JE WOHNUNG	LFD. NR.
6,00	7,00	8,00	9,00	10,00	12,00	14,00	16,00	OHNE ANGABE	DER REINEN WOHNUNGEN MIT MIETANGABE				
7,00	8,00	9,00	10,00	12,00	14,00	16,00	UND MEHR		M2	DM			
9	10	11	12	13	14	15	16	17	18	19	20		
MIETWOHNUNGEN													
1133	1128	1579	1796	3682	3056	2079	2717	1264	556532	6333828	11,38	81	
11356	13233	13713	11673	15894	7131	2578	1057	3589	5241034	45829241	8,74	82	
10776	11499	10139	6888	7716	2197	534	210	4015	5659349	44967551	7,95	83	
2446	2336	2114	1459	1938	490	106	46	367	1997520	15398970	7,71	84	
25711	28196	27545	21816	29230	12874	5297	4030	9235	13454435	112529590	8,36	85	
96	95	161	179	412	280	134	137	99	48323	512808	10,61	86	
1413	1323	1228	936	1373	463	154	73	447	530002	4228344	7,98	87	
1196	1214	913	564	614	141	30	15	434	616012	4468426	7,25	88	
267	246	178	115	135	28	6	3	52	218509	1468985	6,78	89	
2972	2878	2480	1794	2534	912	324	228	1032	1410846	10678563	7,57	90	
42	35	38	25	49	16	12	18	16	8168	67757	8,30	91	
59	38	28	18	40	10	6	1	134	22398	135129	6,03	92	
11	8	10	6	9	1	-	-	148	9756	57342	5,88	93	
16	11	5	4	11	-	-	-	5	8029	59794	7,45	94	
128	92	81	53	109	27	18	20	303	48351	320022	6,62	95	
1271	1258	1778	2000	4143	3352	2225	2872	1379	613023	6914393	11,28	96	
12828	14594	14969	12627	17307	7604	2738	1131	4170	5793434	50192714	8,66	97	
11983	12721	11062	7452	8339	2339	564	226	4597	6285117	49493319	7,87	98	
2729	2593	2297	1578	2084	518	112	49	424	2222058	16927749	7,62	99	
28811	31166	30106	23663	31873	13813	5639	4278	10570	14913632	123528175	8,28	100	
6274	6962	9136	10470	19295	14285	9203	11516	6222	2771034	29846903	10,77	101	
106906	95808	75412	48922	49313	15848	4981	2115	21140	34048224	249315915	7,32	102	
30226	65099	44011	23778	19675	4747	1060	488	18749	34315165	233490006	6,80	103	
11167	8802	6713	3939	5002	1276	327	159	1899	9181987	60927278	6,64	104	
204573	176671	135272	87109	93285	36156	15571	14278	48010	80316410	573580102	7,14	105	
3633	3059	3244	2612	4778	2692	1416	1803	1321	974197	8099543	8,31	106	
47525	27686	16930	8741	8598	2377	651	357	11920	17966933	103197567	5,74	107	
16527	9354	5227	2317	2225	496	129	69	5932	10033058	54072897	5,39	108	
1803	1205	714	361	451	89	19	15	531	2416666	11788524	4,88	109	
69488	41304	26115	14031	18052	5654	2215	2244	19704	31390854	177158531	5,64	110	
1889	1515	1462	1106	1983	1161	662	1100	2846	511294	3608629	7,06	111	
4445	2570	1511	750	818	230	76	46	9156	2774997	12905221	4,65	112	
586	314	176	100	125	36	13	9	13947	769576	3221473	4,19	113	
95	63	32	33	39	9	1	2	155	175676	728571	4,15	114	
7015	4462	3181	1989	2965	1436	752	1157	26104	4231543	20463894	4,84	115	
11796	11536	13842	14188	26056	18138	11281	14419	10389	4256525	41555075	9,76	116	
158876	126064	93853	58413	58729	18455	5708	2518	42216	54790154	365418703	6,67	117	
97339	74767	49414	26195	22025	5279	1202	566	38628	4517799	290784376	6,45	118	
13065	10070	7459	4333	5492	1374	347	176	2585	11774329	73444373	6,24	119	
281076	222437	164568	103129	112302	43246	18538	17679	93818	115938807	771202527	6,65	120	

2 BEWOHNTE REINE MIETWOHNUNGEN *) IN GEBÄUDEN NACH M2/MIETPREISSTUFEN,

BADEN-WÜRTTEMBERG

LFD. NR.	GEGENSTAND DER NACHWEISUNG	REINE MIETWOHNUNGEN INSGESAMT	DAVON MIT EINER							
			UNTER 2,00	2,00 - 2,50	2,50 - 3,00	3,00 - 3,50	3,50 - 4,00	4,00 - 5,00	5,00 - 6,00	
			1	2	3	4	5	6	7	8
REINE MIETWOHNUNGEN,										
REINE MIETWOHNUNGEN BIS 1948 ERRICHTET										
MIT BAD UND WC, MIT SAMMELHEIZUNG										
VON ... BIS UNTER ... M2 FLAECHE										
121	UNTER 40	259	-	1	1	-	2	6	24	
122	40 - 80	1700	4	4	11	31	60	206	393	
123	80 - 120	664	6	5	12	20	32	108	137	
124	120 UND MEHR	104	15	3	9	5	5	11	19	
125	ZUSAMMEN	2727	25	13	33	56	99	331	573	
MIT BAD UND WC, OHNE SAMMELHEIZUNG										
VON ... BIS UNTER ... M2 FLAECHE										
126	UNTER 40	130	-	-	1	5	6	32	20	
127	40 - 80	1974	8	13	40	88	148	708	483	
128	80 - 120	462	12	9	21	51	55	128	68	
129	120 UND MEHR	56	6	5	4	7	9	16	6	
130	ZUSAMMEN	2622	26	27	66	151	218	884	577	
SONSTIGE AUSSTATTUNG										
VON ... BIS UNTER ... M2 FLAECHE										
131	UNTER 40	94	-	3	9	5	5	21	9	
132	40 - 80	394	5	12	19	47	60	105	35	
133	80 - 120	61	4	3	3	4	7	9	-	
134	120 UND MEHR	6	-	1	2	1	-	1	1	
135	ZUSAMMEN	555	9	19	33	57	72	136	45	
ZUSAMMEN										
VON ... BIS UNTER ... M2 FLAECHE										
136	UNTER 40	483	-	4	11	10	13	59	53	
137	40 - 80	4068	17	29	70	165	268	1019	911	
138	80 - 120	1187	22	17	36	75	94	245	205	
139	120 UND MEHR	166	21	9	15	13	14	28	26	
140	ZUSAMMEN	5904	60	59	132	264	389	1351	1195	
REINE MIETWOHNUNGEN 1949 - 1957 ERRICHTET										
MIT BAD UND WC, MIT SAMMELHEIZUNG										
VON ... BIS UNTER ... M2 FLAECHE										
141	UNTER 40	1679	-	1	7	8	19	125	218	
142	40 - 80	20482	26	43	83	281	700	3228	4908	
143	80 - 120	2903	24	20	26	85	154	532	775	
144	120 UND MEHR	234	13	10	5	13	18	46	41	
145	ZUSAMMEN	25298	63	74	121	387	891	3931	5942	
MIT BAD UND WC, OHNE SAMMELHEIZUNG										
VON ... BIS UNTER ... M2 FLAECHE										
146	UNTER 40	2590	3	4	18	52	144	669	722	
147	40 - 80	33784	54	117	371	1422	3693	13395	8702	
148	80 - 120	2385	30	42	92	195	361	761	473	
149	120 UND MEHR	181	31	10	16	18	12	37	22	
150	ZUSAMMEN	38940	118	173	497	1687	4210	14862	9919	
SONSTIGE AUSSTATTUNG										
VON ... BIS UNTER ... M2 FLAECHE										
151	UNTER 40	1201	6	12	32	78	178	354	200	
152	40 - 80	4316	39	105	269	615	869	1296	494	
153	80 - 120	312	11	14	28	33	26	35	14	
154	120 UND MEHR	27	12	-	-	3	1	3	-	
155	ZUSAMMEN	5856	68	131	329	729	1074	1688	708	
ZUSAMMEN										
VON ... BIS UNTER ... M2 FLAECHE										
156	UNTER 40	5470	9	17	57	138	341	1148	1140	
157	40 - 80	58582	119	265	723	2318	5262	17919	14104	
158	80 - 120	5600	65	76	146	313	541	1328	1262	
159	120 UND MEHR	442	56	20	21	34	31	86	63	
160	ZUSAMMEN	70094	249	378	947	2803	6175	20481	16569	

*) OHNE DIENST-, WERKS-, HAUSMEISTER-, STIFTSWOHNUNGEN, BERUFS- ODER GESCHAFTSMIETWOHNUNGEN; OHNE MIETWOHNUNGEN AUSLAENDISCHER STREITKRAEFTE UND AEHNLICHER PERSONENGRUPPEN; OHNE VERBILLIGT, KOSTENLOS ODER ERMAESSIGT UEBERLASSENE WOHNUNGEN, OHNE VOELLIG UNTERVERMIETETE WOHNUNGEN. - 1) MIT MITTELN DES SOZIALEN WOHNUNGSBAUS GEFOERDERT (1. FOERDERUNGSWEG).

WOHNUNGSZÄHLUNG 1987

DURCHSCHNITTMIETE/M2, BAUJAHR, AUSSTATTUNG, FLAECHE UND OEFFENTLICHER FOERDERUNG

BADEN-WUERTTEMBERG

MONATLICHEN MIETE JE M2 VON ... BIS UNTER ... DM									FLAECHE	MIETE	DURCH-	LFD. NR.	
6,00	7,00	8,00	9,00	10,00	12,00	14,00	16,00	OHNE	DER REINEN WOHNUNGEN MIT MIETANGABE	M2	DM		M2-MIETE JE WOHNUNG
7,00	8,00	9,00	10,00	12,00	14,00	16,00	UND MEHR	ANGABE					
9	10	11	12	13	14	15	16	17	18	19	20		

OEFFENTLICH GEFOERDERT 1)

29	26	33	118	-	-	-	-	19	7019	55320	7,88	121
389	271	133	146	-	-	-	-	52	99433	625318	6,29	122
159	91	35	30	-	-	-	-	29	59002	348316	5,90	123
20	9	2	1	-	-	-	-	5	14505	66581	4,59	124
597	397	203	295	-	-	-	-	105	179959	1095535	6,09	125
13	8	11	29	-	-	-	-	5	3852	23599	6,13	126
214	110	54	44	-	-	-	-	64	113080	581950	5,15	127
54	20	13	15	-	-	-	-	16	40690	195736	4,81	128
-	-	1	-	-	-	-	-	2	7251	27292	3,76	129
281	138	79	88	-	-	-	-	87	164873	828587	5,03	130
8	3	7	16	-	-	-	-	8	2576	14222	5,52	131
18	15	6	7	-	-	-	-	65	17965	79043	4,40	132
4	1	-	-	-	-	-	-	26	3187	12070	3,79	133
-	-	-	-	-	-	-	-	1	778	2599	3,34	134
30	19	13	23	-	-	-	-	99	24506	107934	4,40	135
50	37	51	163	-	-	-	-	32	13447	93141	6,93	136
621	396	193	197	-	-	-	-	181	230478	1286321	5,58	137
217	112	48	45	-	-	-	-	71	102879	556122	5,41	138
20	9	3	1	-	-	-	-	7	22534	96472	4,28	139
908	554	295	406	-	-	-	-	291	969338	2032056	5,50	140
312	239	242	494	-	-	-	-	74	50266	362231	7,21	141
4640	3091	1789	1206	-	-	-	-	487	1161197	7189206	6,19	142
613	308	146	122	-	-	-	-	98	250946	1450068	5,78	143
37	21	15	9	-	-	-	-	6	31791	164388	5,17	144
5602	3659	2192	1771	-	-	-	-	665	1494200	9165893	6,13	145
389	164	134	213	-	-	-	-	78	82938	472905	5,70	146
2813	1191	622	462	-	-	-	-	922	1855456	9188405	4,95	147
184	73	34	29	-	-	-	-	111	200866	934091	4,65	148
14	10	1	3	-	-	-	-	7	23923	93837	3,92	149
3400	1438	791	727	-	-	-	-	1118	2163183	10689238	4,94	150
72	61	49	105	-	-	-	-	54	36747	186089	5,06	151
171	88	35	34	-	-	-	-	301	205470	862989	4,20	152
11	3	2	2	-	-	-	-	133	15900	60235	3,79	153
-	-	1	-	-	-	-	-	7	2809	7157	2,55	154
254	152	87	141	-	-	-	-	495	260926	1116470	4,28	155
773	464	425	752	-	-	-	-	206	169951	1021225	6,01	156
7624	4370	2446	1722	-	-	-	-	1710	3222123	17240600	5,35	157
808	384	182	153	-	-	-	-	342	467712	2444394	5,23	158
51	31	17	12	-	-	-	-	20	58523	265382	4,53	159
9256	5249	3070	2639	-	-	-	-	2278	3918309	20971601	5,35	160

2 BEWOHNTE REINE MIETWOHNUNGEN *) IN GEBAEUDEN NACH M2/MIETPREISSTUFEN,

BADEN-WUERTTEMBERG

LFD. NR.	GEGENSTAND DER NACHWEISUNG	REINE MIET- WOHNUNGEN INSGESAMT	DAVON MIT EINER							
			UNTER 2,00	2,00 - 2,50	2,50 - 3,00	3,00 - 3,50	3,50 - 4,00	4,00 - 5,00	5,00 - 6,00	
			1	2	3	4	5	6	7	8
NOCH: REINE MIETWOHNUNGEN,										
REINE MIETWOHNUNGEN 1958 - 1968 ERRICHTET										
MIT BAD UND WC, MIT SAMMELHEIZUNG										
VON ... BIS UNTER ... M2 FLAECHE										
161	UNTER 40	3003	5	4	5	12	12	105	284	
162	40 - 80	39849	45	45	95	209	422	3545	9200	
163	80 - 120	15415	32	22	42	130	275	1415	3786	
164	120 UND MEHR	493	23	11	14	28	23	67	113	
165	ZUSAMMEN	58760	105	82	156	378	732	5132	13383	
MIT BAD UND WC, OHNE SAMMELHEIZUNG										
VON ... BIS UNTER ... M2 FLAECHE										
166	UNTER 40	1780	4	8	22	41	60	327	552	
167	40 - 80	29173	42	76	188	449	1081	7930	11595	
168	80 - 120	4836	19	17	56	166	335	1350	1644	
169	120 UND MEHR	163	16	11	8	8	17	33	30	
170	ZUSAMMEN	35952	81	112	274	664	1493	9640	13921	
SONSTIGE AUSSTATTUNG										
VON ... BIS UNTER ... M2 FLAECHE										
171	UNTER 40	347	1	18	2	14	5	40	20	
172	40 - 80	605	11	12	33	50	108	113	103	
173	80 - 120	129	1	2	5	3	3	9	13	
174	120 UND MEHR	5	1	-	-	-	-	1	1	
175	ZUSAMMEN	1086	14	32	40	67	116	163	137	
ZUSAMMEN										
VON ... BIS UNTER ... M2 FLAECHE										
176	UNTER 40	5130	10	30	29	67	77	472	856	
177	40 - 80	69627	98	133	316	708	1611	11588	20998	
178	80 - 120	20380	52	41	103	299	613	2774	5443	
179	120 UND MEHR	661	40	22	22	36	40	101	144	
180	ZUSAMMEN	95798	200	226	470	1110	2341	14935	27441	
REINE MIETWOHNUNGEN 1969 - 1978 ERRICHTET										
MIT BAD UND WC, MIT SAMMELHEIZUNG										
VON ... BIS UNTER ... M2 FLAECHE										
181	UNTER 40	2289	1	-	3	5	8	34	116	
182	40 - 80	26171	18	14	54	94	144	868	3040	
183	80 - 120	20395	41	18	33	68	132	834	2812	
184	120 UND MEHR	628	9	6	16	17	29	68	97	
185	ZUSAMMEN	49483	69	38	106	184	313	1804	6065	
MIT BAD UND WC, OHNE SAMMELHEIZUNG										
VON ... BIS UNTER ... M2 FLAECHE										
186	UNTER 40	183	8	1	2	5	1	13	29	
187	40 - 80	1853	5	11	11	31	41	250	357	
188	80 - 120	1190	6	10	9	8	29	137	190	
189	120 UND MEHR	55	6	1	5	2	5	6	12	
190	ZUSAMMEN	3281	25	23	27	46	76	406	588	
SONSTIGE AUSSTATTUNG										
VON ... BIS UNTER ... M2 FLAECHE										
191	UNTER 40	30	-	-	-	-	-	2	1	
192	40 - 80	91	2	2	4	8	5	3	6	
193	80 - 120	25	-	1	-	-	2	1	2	
194	120 UND MEHR	2	-	-	-	-	-	-	-	
195	ZUSAMMEN	148	2	3	4	8	7	6	9	
ZUSAMMEN										
VON ... BIS UNTER ... M2 FLAECHE										
196	UNTER 40	2502	9	1	5	10	9	49	146	
197	40 - 80	28115	25	27	69	133	190	1121	3403	
198	80 - 120	21610	47	29	42	76	163	972	3004	
199	120 UND MEHR	685	15	7	21	19	34	74	109	
200	ZUSAMMEN	52912	96	64	137	238	396	2216	6662	

*) OHNE DIENST-, WERKS-, HAUSMEISTER-, STIFTSWOHNUNGEN, BERUFS- ODER GESCHAFTSMIETWOHNUNGEN; OHNE MIETWOHNUNGEN AUSLAENDISCHER STREITKRAEFTE UND AEHNLICHER PERSONENGRUPPEN; OHNE VERBILLIGT, KOSTENLOS ODER ERMAESSIGT UEBERLASSENE WOHNUNGEN, OHNE VOELLIG UNTERVERMIETETE WOHNUNGEN. - 1) MIT MITTELN DES SOZIALEN WOHNUNGSBAUS GEFUERDERT (1. FOERDERUNGSWEG).

WOHNUNGSZÄHLUNG 1987

DURCHSCHNITTSMIETE/M2, BAUJAHR, AUSSTATTUNG, FLAECHE UND OEFFENTLICHER FOERDERUNG

BADEN-WUERTTEMBERG

MONATLICHEN MIETE JE M2 VON ... BIS UNTER ... DM										FLAECHE	MIETE	DURCH-	LFD. NR.
6,00	7,00	8,00	9,00	10,00	12,00	14,00	16,00	OHNE	DER REINEN WOHNUNGEN MIT MIETANGABE	M2	DM	SCHNITTL. M2-MIETE JE WOHNUNG	
-	-	-	-	-	-	-	UND MEHR	ANGABE					
7,00	8,00	9,00	10,00	12,00	14,00	16,00							
9	10	11	12	13	14	15	16	17	18	19	20		

OEFFENTLICH GEFOERDERT 1)

469	520	379	1067	-	-	-	-	141	87712	665774	7,59	161
10981	7995	4361	2155	-	-	-	-	796	2535939	16634854	6,56	162
4250	3031	1417	571	-	-	-	-	444	1330415	8545560	6,42	163
74	57	30	38	-	-	-	-	15	65483	363000	5,54	164
15774	11603	6187	3831	-	-	-	-	1396	4019549	26209188	6,52	165
266	168	106	192	-	-	-	-	34	54552	326205	5,98	166
4518	1489	635	435	-	-	-	-	635	1778352	9667598	5,44	167
714	224	85	52	-	-	-	-	174	408570	2145296	5,25	168
22	3	6	2	-	-	-	-	7	21459	95155	4,43	169
5520	1884	832	681	-	-	-	-	850	2262933	12234254	5,41	170
13	14	27	110	-	-	-	-	83	7047	45747	6,49	171
48	20	10	19	-	-	-	-	78	28696	134743	4,70	172
2	1	-	1	-	-	-	-	89	3517	15812	4,52	173
-	-	-	-	-	-	-	-	2	432	1472	3,41	174
63	35	37	130	-	-	-	-	252	39692	197874	4,99	175
748	702	512	1369	-	-	-	-	258	149311	1037726	6,95	176
15547	9504	5006	2609	-	-	-	-	1509	4342987	26437195	6,09	177
4966	3256	1502	624	-	-	-	-	707	1742502	10706768	6,14	178
96	60	36	40	-	-	-	-	24	87374	459627	5,26	179
21357	13522	7056	4642	-	-	-	-	2498	6322174	38641316	6,11	180
213	222	335	1152	-	-	-	-	200	61835	507237	8,20	181
5773	6248	4773	4532	-	-	-	-	613	1606964	11801015	7,34	182
5092	5036	3325	2456	-	-	-	-	548	1791937	12793407	7,14	183
113	104	62	79	-	-	-	-	28	81627	513428	6,29	184
11191	11610	8495	8219	-	-	-	-	1389	3542363	25615087	7,23	185
17	43	24	30	-	-	-	-	10	5409	35936	6,64	186
454	355	180	118	-	-	-	-	40	110896	707199	6,38	187
366	254	115	36	-	-	-	-	30	105265	672612	6,39	188
4	5	4	2	-	-	-	-	3	7483	35508	4,75	189
841	657	323	186	-	-	-	-	83	229053	1451255	6,34	190
4	1	17	4	-	-	-	-	1	682	5236	7,68	191
3	3	4	4	-	-	-	-	47	2316	11753	5,07	192
1	-	-	-	-	-	-	-	18	615	2716	4,42	193
1	-	-	1	-	-	-	-	1	282	2200	7,80	194
9	4	21	9	-	-	-	-	66	3895	21905	5,62	195
234	266	376	1186	-	-	-	-	211	67926	548409	8,07	196
6230	6606	4957	4654	-	-	-	-	700	1720176	12519967	7,28	197
5459	5290	3440	2492	-	-	-	-	596	1897817	13468795	7,10	198
118	109	66	82	-	-	-	-	31	89392	551196	6,17	199
12041	12271	8839	8414	-	-	-	-	1538	3775311	27088247	7,18	200

2 BEWOHNTE REINE MIETWOHNUNGEN *) IN GEBÄUDEN NACH M2/MIETPREISSTUFEN,

BADEN-WÜRTTEMBERG

LFD. NR.	GEGENSTAND DER NACHWEISUNG	REINE MIET- WOHNUNGEN INSGESAMT	DAVON MIT EINER								
			UNTER	2,00	2,50	3,00	3,50	4,00	5,00		
			2,00	2,50	3,00	3,50	4,00	5,00	6,00		
		1	2	3	4	5	6	7	8		
NOCH: REINE MIETWOHNUNGEN,											
REINE MIETWOHNUNGEN 1979 U. SPAETER ERRICHTET											
MIT BAD UND WC, MIT SAMMELHEIZUNG											
VON ... BIS UNTER ... M2 FLAECHE											
201	UNTER 40	1221	1	2	-	-	-	13	49		
202	40 - 80	14030	2	7	13	29	37	286	1261		
203	80 - 120	9250	14	5	10	17	42	194	1260		
204	120 UND MEHR	382	2	8	4	4	4	32	71		
205	ZUSAMMEN	24883	19	22	27	50	83	525	2641		
MIT BAD UND WC, OHNE SAMMELHEIZUNG											
VON ... BIS UNTER ... M2 FLAECHE											
206	UNTER 40	71	-	-	-	-	2	10	5		
207	40 - 80	917	1	2	1	8	24	78	124		
208	80 - 120	534	-	1	1	4	5	50	99		
209	120 UND MEHR	41	-	1	1	2	3	3	9		
210	ZUSAMMEN	1563	1	4	3	14	34	141	237		
SONSTIGE AUSSTATTUNG											
VON ... BIS UNTER ... M2 FLAECHE											
211	UNTER 40	26	-	-	-	-	10	1	1		
212	40 - 80	72	-	-	-	1	4	-	1		
213	80 - 120	12	-	-	-	-	-	-	1		
214	120 UND MEHR	2	-	-	-	-	-	-	-		
215	ZUSAMMEN	112	-	-	-	1	14	1	3		
ZUSAMMEN											
VON ... BIS UNTER ... M2 FLAECHE											
216	UNTER 40	1318	1	2	-	-	12	24	55		
217	40 - 80	15019	3	9	14	38	65	364	1386		
218	80 - 120	9796	14	6	11	21	47	244	1360		
219	120 UND MEHR	425	2	9	5	6	7	35	80		
220	ZUSAMMEN	26558	20	26	30	65	131	667	2881		
REINE MIETWOHNUNGEN INSGESAMT											
MIT BAD UND WC, MIT SAMMELHEIZUNG											
VON ... BIS UNTER ... M2 FLAECHE											
221	UNTER 40	8451	7	8	16	25	41	283	691		
222	40 - 80	102232	95	113	256	644	1363	8133	18802		
223	80 - 120	48627	117	70	123	320	635	3083	8770		
224	120 UND MEHR	1841	62	38	48	67	79	224	341		
225	ZUSAMMEN	161151	281	229	443	1056	2118	11723	28604		
MIT BAD UND WC, OHNE SAMMELHEIZUNG											
VON ... BIS UNTER ... M2 FLAECHE											
226	UNTER 40	4754	15	13	43	103	213	1051	1328		
227	40 - 80	67701	110	219	611	1998	4987	22361	21361		
228	80 - 120	9407	67	79	179	424	785	2426	2474		
229	120 UND MEHR	496	59	28	34	37	46	95	79		
230	ZUSAMMEN	82358	251	339	867	2562	6031	25933	25242		
SONSTIGE AUSSTATTUNG											
VON ... BIS UNTER ... M2 FLAECHE											
231	UNTER 40	1698	7	33	43	97	198	418	231		
232	40 - 80	5478	57	131	325	721	1046	1517	639		
233	80 - 120	539	16	20	36	40	38	54	30		
234	120 UND MEHR	42	13	1	2	4	1	5	2		
235	ZUSAMMEN	7757	93	185	406	862	1283	1994	902		
ZUSAMMEN											
VON ... BIS UNTER ... M2 FLAECHE											
236	UNTER 40	14903	29	54	102	225	452	1752	2250		
237	40 - 80	175411	262	463	1192	3363	7396	32011	40802		
238	80 - 120	58573	200	179	338	784	1458	5563	11274		
239	120 UND MEHR	2379	134	67	84	108	126	324	422		
240	INSGESAMT	251266	625	753	1716	4480	9432	39650	54748		

*) OHNE DIENST-, WERKS-, HAUSMEISTER-, STIFTSWOHNUNGEN, BERUFS- ODER GESCHAFTSMIETWOHNUNGEN; OHNE MIETWOHNUNGEN AUSLAENDISCHER STREITKRAEFTE UND AEHNLICHER PERSONENGRUPPEN; OHNE VERBILLIGT, KOSTENLOS ODER ERMAESSIGT UEBERLASSENE WOHNUNGEN, OHNE VOELLIG UNTERVERMIETETE WOHNUNGEN. - 1) MIT MITTELEN DES SOZIALEN WOHNUNGSBAUS GEFOERDERT (1. FOERDERUNGSWEG).

WOHNUNGSZÄHLUNG 1987

DURCHSCHNITTSMIETE/M2, BAUJAHR, AUSSTATTUNG, FLAECHE UND DEFFENTLICHER FOERDERUNG

BADEN-WUERTTEMBERG

MONATLICHEN MIETE JE M2 VON ... BIS UNTER ... DM									FLAECHE	MIETE	DURCH- SCHNITTL. M2-MIETE JE WOHNUNG	LFD. NR.	
6,00 7,00	7,00 8,00	8,00 9,00	9,00 10,00	10,00 12,00	12,00 14,00	14,00 16,00	16,00 UND MEHR	OHNE ANGABE	DER REINEN WOHNUNGEN MIT MIETANGABE				
9	10	11	12	13	14	15	16	17	M2	DM	18	19	20

DEFFENTLICH GEFOERDERT 1)

76	146	172	556	-	-	-	-	206	32508	270255	8,31	201
3041	3341	2724	2951	-	-	-	-	338	839292	6324579	7,54	202
2559	2294	1634	955	-	-	-	-	266	809137	5815011	7,19	203
115	57	36	32	-	-	-	-	17	50139	321252	6,41	204
5791	5838	4566	4494	-	-	-	-	827	1731076	12731097	7,35	205
11	5	6	25	-	-	-	-	7	1948	14013	7,19	206
303	169	78	95	-	-	-	-	34	53350	356019	6,67	207
141	130	30	38	-	-	-	-	35	45611	300358	6,59	208
5	10	2	3	-	-	-	-	2	5185	31283	6,03	209
460	314	116	161	-	-	-	-	78	106094	701673	6,61	210
1	5	2	5	-	-	-	-	1	792	4743	5,99	211
2	4	-	-	-	-	-	-	60	580	3268	5,63	212
2	1	-	-	-	-	-	-	8	392	2600	6,63	213
2	-	-	-	-	-	-	-	1	264	1652	6,26	214
7	10	2	5	-	-	-	-	69	2028	12263	6,05	215
88	156	180	586	-	-	-	-	214	35248	289011	8,20	216
3346	3514	2802	3046	-	-	-	-	432	893222	6683866	7,48	217
2702	2425	1664	993	-	-	-	-	309	855140	6117969	7,15	218
122	67	36	35	-	-	-	-	19	55588	354187	6,37	219
6258	6162	4684	4660	-	-	-	-	974	1839198	13445033	7,31	220
1099	1153	1161	3327	-	-	-	-	640	239340	1860817	7,77	221
24824	20946	13780	10990	-	-	-	-	2286	6242825	42574972	6,82	222
12673	10760	6557	4134	-	-	-	-	1385	4241437	28952362	6,83	223
359	248	145	159	-	-	-	-	71	243545	1428648	5,87	224
38955	33107	21643	18610	-	-	-	-	4382	10967147	74816800	6,82	225
696	388	281	489	-	-	-	-	134	148699	872658	5,87	226
8302	3314	1569	1174	-	-	-	-	1695	3911134	20501181	5,24	227
1459	701	277	170	-	-	-	-	366	801002	4248093	5,30	228
45	28	14	10	-	-	-	-	21	65301	283075	4,33	229
10502	4431	2141	1843	-	-	-	-	2216	4926136	25905007	5,26	230
98	84	102	240	-	-	-	-	147	47844	256037	5,35	231
242	130	55	64	-	-	-	-	551	255027	1091796	4,28	232
20	6	2	3	-	-	-	-	274	23611	93533	3,96	233
3	-	1	1	-	-	-	-	9	4565	15080	3,30	234
363	220	160	308	-	-	-	-	981	331047	1456446	4,40	235
1893	1625	1544	4056	-	-	-	-	921	435883	2989512	6,86	236
33368	24390	15404	12228	-	-	-	-	4532	10408986	64167949	6,16	237
14152	11467	5836	4307	-	-	-	-	2025	5066050	33293988	6,57	238
407	276	160	170	-	-	-	-	101	313411	1726804	5,51	239
49820	37758	23944	20761	-	-	-	-	7579	16224330	102178253	6,30	240

2 BEWOHNTE REINE MIETWOHNUNGEN *) IN GEBÄUDEN NACH M2/MIETPREISSTUFEN,

BADEN-WÜRTTEMBERG

LFD. NR.	GEGENSTAND DER NACHWEISUNG	REINE MIET- WOHNUNGEN INSGESAMT	DAVON MIT EINER						
			UNTER 2,00	2,00	2,50	3,00	3,50	4,00	5,00
				2,50	3,00	3,50	4,00	5,00	6,00
		1	2	3	4	5	6	7	8
REINE MIETWOHNUNGEN, NICHT									
REINE MIETWOHNUNGEN BIS 1948 ERRICHTET									
MIT BAD UND WC, MIT SAMMELHEIZUNG									
VON ... BIS UNTER ... M2 FLAECH									
241	UNTER 40	15152	27	24	68	113	137	451	798
242	40 - 80	95130	417	578	1227	2405	3367	12110	18027
243	80 - 120	64735	452	646	1310	2482	3707	10608	13786
244	120 UND MEHR	17993	362	373	628	933	1096	3002	3628
245	ZUSAMMEN	193010	1258	1621	3233	5933	8307	26171	36239
MIT BAD UND WC, OHNE SAMMELHEIZUNG									
VON ... BIS UNTER ... M2 FLAECH									
246	UNTER 40	13958	44	71	151	272	331	958	1391
247	40 - 80	123927	992	1636	3440	6397	8802	25547	26648
248	80 - 120	61516	1195	1686	3098	4986	6471	13834	12345
249	120 UND MEHR	11251	739	658	1028	1193	1274	2253	1857
250	ZUSAMMEN	210652	2970	4051	7717	12848	16878	42592	42241
SONSTIGE AUSSTATTUNG									
VON ... BIS UNTER ... M2 FLAECH									
251	UNTER 40	14385	223	253	417	538	524	1394	1407
252	40 - 80	42424	1457	1921	2754	3991	4222	7999	6023
253	80 - 120	16451	709	646	843	888	880	1311	842
254	120 UND MEHR	1016	216	77	113	112	73	127	75
255	ZUSAMMEN	74276	2605	2897	4127	5529	5699	10831	8347
ZUSAMMEN									
VON ... BIS UNTER ... M2 FLAECH									
256	UNTER 40	43495	294	348	636	923	992	2803	3596
257	40 - 80	251481	2866	4135	7421	12793	16391	45656	50698
258	80 - 120	142702	2356	2978	5251	8356	11058	25753	25973
259	120 UND MEHR	30260	1917	1108	1769	2238	2443	5382	5560
260	ZUSAMMEN	477938	6833	8569	15077	24310	30884	79594	86827
REINE MIETWOHNUNGEN 1949 - 1957 ERRICHTET									
MIT BAD UND WC, MIT SAMMELHEIZUNG									
VON ... BIS UNTER ... M2 FLAECH									
261	UNTER 40	7584	7	11	25	47	64	244	606
262	40 - 80	56705	156	151	398	822	1443	6172	11441
263	80 - 120	24990	123	151	258	586	952	3345	5373
264	120 UND MEHR	4896	72	59	136	182	222	652	894
265	ZUSAMMEN	94175	358	372	817	1637	2681	10413	18314
MIT BAD UND WC, OHNE SAMMELHEIZUNG									
VON ... BIS UNTER ... M2 FLAECH									
266	UNTER 40	6035	11	26	45	97	166	702	931
267	40 - 80	57086	213	329	774	1840	3928	12869	13456
268	80 - 120	13154	134	188	374	675	1039	2640	3059
269	120 UND MEHR	1555	88	71	100	117	128	280	312
270	ZUSAMMEN	77830	446	614	1293	2729	5261	16491	17758
SONSTIGE AUSSTATTUNG									
VON ... BIS UNTER ... M2 FLAECH									
271	UNTER 40	3022	47	57	129	138	235	428	317
272	40 - 80	7283	231	257	452	619	759	1416	950
273	80 - 120	2892	42	59	51	72	65	125	83
274	120 UND MEHR	126	19	9	5	4	5	13	18
275	ZUSAMMEN	13323	339	382	637	833	1064	1982	1368
ZUSAMMEN									
VON ... BIS UNTER ... M2 FLAECH									
276	UNTER 40	16641	65	94	199	282	465	1374	1854
277	40 - 80	121074	600	737	1624	3281	6130	20457	25847
278	80 - 120	41036	299	398	683	1333	2056	6110	8515
279	120 UND MEHR	6577	179	139	241	303	355	945	1224
280	ZUSAMMEN	185328	1143	1368	2747	5199	9006	28886	37440

*) OHNE DIENST-, WERKS-, HAUSMEISTER-, STIFTSWOHNUNGEN, BERUFS- ODER GESCHAFTSMIETWOHNUNGEN; OHNE MIETWOHNUNGEN AUSLAENDISCHER STREITKRAEFTE UND AENHLICHER PERSONENGRUPPEN; OHNE VERBILLIGT, KOSTENLOS ODER ERMAESSIGT UEBERLASSENE WOHNUNGEN, OHNE VOELLIG UNTERVERMIETETE WOHNUNGEN. - 1) MIT MITTELN DES SOZIALEN WOHNUNGSBAUS GEFUERDERT (1. FOERDERUNGSWEG).

WOHNUNGSZÄHLUNG 1987

DURCHSCHNITTMIETE/M2, BAUJAHR, AUSSTATTUNG, FLAECHE UND OEFFENTLICHER FOERDERUNG

BADEN-WUERTEMBERG

MONATLICHEN MIETE JE M2 VON ... BIS UNTER ... DM									FLAECHE	MIETE	DURCHSCHNITTL. M2-MIETE JE WOHNUNG	LFD. NR.
6,00	7,00	8,00	9,00	10,00	12,00	14,00	16,00	OHNE ANGABE	DER REINEN WOHNUNGEN MIT MIETANGABE			
7,00	8,00	9,00	10,00	12,00	14,00	16,00	UND MEHR	M2				
9	10	11	12	13	14	15	16	17	18	19	20	

OEFFENTLICH GEFOERDERT

1033	1192	1451	1091	2801	1900	1294	1934	838	395242	4108365	10,39	241
17114	13021	9171	4884	6148	1782	571	319	3989	557517	36891598	6,62	242
11609	7390	4565	2105	2175	625	159	88	3028	5731208	34580950	6,04	243
2741	1785	1188	580	827	231	68	52	499	2527534	14900849	5,30	244
32497	23386	16375	8660	11951	4538	2092	2393	8354	14229701	90491802	6,36	245
1477	1319	1469	962	2209	1192	644	888	580	388204	3344000	8,61	246
18431	11137	6858	3290	3670	1037	287	171	5584	7151621	40318924	5,64	247
7280	3705	1997	770	798	191	57	37	3066	5356527	26762876	5,00	248
898	484	260	106	148	31	9	6	307	1515408	6674489	4,40	249
28086	16645	10584	5128	6825	2451	997	1102	9537	14411760	77100289	5,35	250
1293	1039	1023	638	1446	848	509	826	2007	332818	2443007	7,34	251
3389	1857	1093	501	608	173	42	34	6350	2034158	9431341	4,64	252
426	212	123	56	87	26	10	8	9384	632970	2558635	4,04	253
46	21	14	16	19	4	1	-	102	128695	467766	3,63	254
5154	3139	2253	1211	2160	1051	562	868	17843	3128641	14900749	4,76	255
3803	3550	3943	2691	6456	3940	2447	3648	3425	1116264	9895372	8,86	256
38934	26025	17122	8675	10426	2992	900	524	15923	14761496	86641863	5,87	257
19315	11307	6685	2931	3060	842	226	133	15478	11720705	63912501	5,45	258
3685	2290	1462	702	994	266	78	58	908	4171637	22043104	5,28	259
65737	43172	29212	14999	20936	8040	3651	4363	35734	31770102	182492840	5,74	260
796	737	741	636	1272	823	530	705	340	210709	2053406	9,75	261
11935	8810	5896	2991	3148	802	194	104	2242	3308147	22239043	6,72	262
5003	3643	2148	980	989	227	49	43	1120	2179924	13924623	6,39	263
823	564	420	243	308	109	31	16	165	676367	4381961	6,48	264
18557	13754	9205	4850	5717	1961	804	868	3867	6375147	42599033	6,68	265
748	577	568	412	770	366	208	217	191	180811	1400698	7,75	266
9271	5473	3183	1564	1544	356	76	54	2156	3228596	18698729	5,79	267
2120	1116	614	250	267	42	15	6	615	1126051	6202794	5,51	268
157	105	64	28	37	9	2	2	55	205118	1018107	4,96	269
12296	7271	4429	2254	2618	773	301	279	3017	4740576	27320268	5,76	270
219	191	182	122	292	168	66	115	316	76113	498066	6,54	271
492	340	212	105	91	33	18	8	1300	324366	1539944	4,75	272
72	50	22	15	12	4	2	-	2218	60447	286118	4,73	273
12	8	3	7	5	4	-	2	12	15751	84411	5,36	274
795	589	419	249	400	209	86	125	3846	476677	2408539	5,05	275
1763	1505	1491	1170	2334	1357	804	1037	847	467633	3952170	8,45	276
21698	14623	9291	4660	4783	1191	288	166	5698	6861109	42477716	6,19	277
7195	4809	2784	1245	1268	273	66	49	3953	3366422	20413475	6,06	278
992	677	487	278	350	122	33	20	232	897236	5484479	6,11	279
31648	21614	14053	7353	8735	2943	1191	1272	10730	11592400	72327840	6,24	280

2 BEWOHNTE REINE MIETWOHNUNGEN *) IN GEBÄUDEN NACH M2/MIETPREISSTUFEN,

BADEN-WÜRTTEMBERG

LFD. NR.	GEGENSTAND DER NACHWEISUNG	REINE MIET- WOHNUNGEN INSGESAMT	DAVON MIT EINER							
			UNTER 2,00	2,00 - 2,50	2,50 - 3,00	3,00 - 3,50	3,50 - 4,00	4,00 - 5,00		5,00 - 6,00
			1	2	3	4	5	6		7
NOCH: REINE MIETWOHNUNGEN, NICHT										
REINE MIETWOHNUNGEN 1958 - 1968 ERRICHTET										
MIT BAD UND WC, MIT SAMMELHEIZUNG										
VON ... BIS UNTER ... M2 FLAECHE										
281	UNTER 40	24207	19	17	58	103	97	457	841	
282	40 - 80	123385	239	285	645	1255	1973	9264	19900	
283	80 - 120	86482	226	248	576	1274	2353	10027	18396	
284	120 UND MEHR	10823	99	131	236	327	467	1387	2029	
285	ZUSAMMEN	244897	583	681	1515	2959	4890	21135	41166	
MIT BAD UND WC, OHNE SAMMELHEIZUNG										
VON ... BIS UNTER ... M2 FLAECHE										
286	UNTER 40	5563	7	13	43	76	70	337	476	
287	40 - 80	44287	173	235	546	1041	1691	7500	11298	
288	80 - 120	16901	124	170	313	634	1126	3337	4144	
289	120 UND MEHR	1508	69	43	65	101	126	306	275	
290	ZUSAMMEN	68259	373	461	967	1852	3013	11480	16193	
SONSTIGE AUSSTATTUNG										
VON ... BIS UNTER ... M2 FLAECHE										
291	UNTER 40	1839	16	23	52	101	75	108	158	
292	40 - 80	2769	92	79	127	200	170	411	351	
293	80 - 120	2130	20	12	35	28	34	67	67	
294	120 UND MEHR	110	10	4	4	6	2	14	13	
295	ZUSAMMEN	6848	138	118	218	335	281	600	589	
ZUSAMMEN										
VON ... BIS UNTER ... M2 FLAECHE										
296	UNTER 40	31609	42	53	159	280	242	902	1475	
297	40 - 80	170441	504	599	1318	2496	3834	17175	31549	
298	80 - 120	105513	370	430	924	1936	3513	13431	22607	
299	120 UND MEHR	12441	178	178	305	434	595	1707	2317	
300	ZUSAMMEN	320004	1094	1260	2700	5146	8184	33215	57948	
REINE MIETWOHNUNGEN 1969 - 1978 ERRICHTET										
MIT BAD UND WC, MIT SAMMELHEIZUNG										
VON ... BIS UNTER ... M2 FLAECHE										
301	UNTER 40	26933	13	17	21	59	66	223	558	
302	40 - 80	119443	139	140	383	795	1285	5902	13954	
303	80 - 120	110061	250	218	467	1027	2072	9597	19700	
304	120 UND MEHR	17020	107	91	225	368	565	1999	3205	
305	ZUSAMMEN	273457	509	466	1096	2249	3988	17721	37417	
MIT BAD UND WC, OHNE SAMMELHEIZUNG										
VON ... BIS UNTER ... M2 FLAECHE										
306	UNTER 40	1889	4	12	9	11	9	56	95	
307	40 - 80	9693	40	59	101	217	301	1120	1800	
308	80 - 120	8558	65	70	110	231	373	1215	1937	
309	120 UND MEHR	1650	26	36	49	68	84	236	320	
310	ZUSAMMEN	21790	135	177	269	527	767	2627	4152	
SONSTIGE AUSSTATTUNG										
VON ... BIS UNTER ... M2 FLAECHE										
311	UNTER 40	323	2	2	22	5	11	29	42	
312	40 - 80	621	20	21	26	49	40	87	81	
313	80 - 120	276	6	5	7	4	10	7	13	
314	120 UND MEHR	51	2	2	2	2	3	3	5	
315	ZUSAMMEN	1271	30	30	57	60	64	126	141	
ZUSAMMEN										
VON ... BIS UNTER ... M2 FLAECHE										
316	UNTER 40	29145	19	31	52	75	86	308	695	
317	40 - 80	129757	199	220	510	1061	1626	7109	15835	
318	80 - 120	118895	321	293	584	1262	2455	10819	21650	
319	120 UND MEHR	18721	135	129	276	438	652	2238	3530	
320	ZUSAMMEN	296518	674	673	1422	2836	4819	20474	41710	

*) OHNE DIENST-, WERKS-, HAUSMEISTER-, STIFTSWOHNUNGEN, BERUFS- ODER GESCHAFTSMIETWOHNUNGEN; OHNE MIETWOHNUNGEN AUSLAENDISCHER STREITKRAEFTE UND AEAHLICHER PERSONENGRUPPEN; OHNE VERBILIGT, KOSTENLOS ODER ERMAESSIGT UEBERLASSENE WOHNUNGEN, OHNE VOELLIG. UNTERVERMIETETE WOHNUNGEN. - 1) MIT MITTELN DES SOZIALEN WOHNUNGSBAUS GEFOERDERT (1. FOERDERUNGSWEG).

WOHNUNGSZÄHLUNG 1987

DURCHSCHNITTMIETE/M2, BAUJAHR, AUSSTATTUNG, FLAECHE UND OEFFENTLICHER FOERDERUNG

BADEN-WUERTTEMBERG

MONATLICHEN MIETE JE M2 VON ... BIS UNTER ... DM										FLAECHE	MIETE	DURCH- SCHNITTL. M2-MIETE JE WOHNUNG	LFD. NR.
6,00	7,00	8,00	9,00	10,00	12,00	14,00	16,00 UND MEHR	OHNE ANGABE	DER REINEN WOHNUNGEN MIT MIETANGABE				
7,00	8,00	9,00	10,00	12,00	14,00	M2			DM				
9	10	11	12	13	14	15	16	17	18	19	20		

OEFFENTLICH GEFOERDERT

1321	1570	2192	2013	5076	3631	2295	2968	1549	645407	7018361	10,87	281
25292	22286	16745	9177	9095	1973	527	226	4503	7453822	53104324	7,12	282
19372	13991	8494	3770	3047	519	120	64	4005	7544110	49254375	6,53	283
1804	1445	1080	546	691	163	49	18	351	1481244	9593705	6,48	284
47789	39292	28511	15506	17909	6286	2991	3276	10408	17124583	118976765	6,95	285
495	529	567	443	1004	596	302	377	228	156987	1441910	9,18	286
8601	5202	3193	1340	1415	346	88	36	1582	2636023	16048800	6,09	287
2907	1639	875	330	295	72	17	3	915	1431507	8113878	5,67	288
176	128	76	38	37	5	2	-	61	197209	1018761	5,17	289
12179	7498	4711	2151	2751	1019	409	416	2786	4421726	26623349	6,02	290
177	148	98	79	160	116	68	128	332	39261	293925	7,49	291
195	151	94	48	55	11	9	1	775	111516	559509	5,02	292
50	22	15	14	10	4	-	-	1752	34055	174564	5,13	293
11	12	7	3	3	1	-	-	20	12740	67585	5,30	294
433	333	214	144	228	132	77	129	2879	197572	1095583	5,55	295
1993	2247	2857	2535	6240	4343	2665	3473	2109	841655	8754196	10,40	296
34088	27639	20032	10565	10565	2330	624	263	6860	10201361	69712633	6,83	297
22329	15652	9384	4114	3352	595	137	67	6672	9009672	57542817	6,39	298
1991	1585	1163	587	731	169	51	18	432	1691193	10686051	6,32	299
60401	47123	33436	17801	20888	7437	3477	3821	16073	21743881	146695697	6,75	300
968	1328	2184	2163	6464	4875	3005	3192	1797	756312	8742381	11,56	301
19426	20853	18831	12158	15028	4160	1111	409	4869	7055971	55001316	7,78	302
23352	20110	13742	6856	5748	1179	198	83	5462	9768274	67515116	6,92	303
3109	2481	1802	984	1238	283	73	27	463	2305916	15539396	6,74	304
46855	44772	36559	22161	28478	10497	4387	3711	12591	19896473	146897209	7,38	305
132	156	204	152	383	258	128	184	96	53121	541482	10,19	306
1810	1406	977	532	596	175	46	23	490	562907	3757608	6,68	307
1706	1109	581	271	251	50	10	8	571	747570	4577248	6,12	308
265	224	124	67	94	16	-	4	37	222306	1356390	6,10	309
3913	2895	1886	1022	1324	499	184	219	1194	1585904	10232728	6,45	310
61	23	21	7	36	13	7	13	29	7882	54580	6,92	311
70	48	29	14	24	3	1	2	106	28112	150770	5,36	312
9	17	4	6	7	1	1	-	179	9129	53881	5,90	313
9	11	2	2	1	-	-	-	7	6160	35587	5,78	314
149	99	56	29	68	17	9	15	321	51283	294818	5,75	315
1161	1507	2409	2322	6883	5146	3140	3389	1922	817315	9338443	11,43	316
21306	22307	19837	12704	15648	4938	1158	434	5465	7656990	58909694	7,69	317
25067	21236	14327	7133	6006	1230	209	91	6212	10524973	72246245	6,86	318
3383	2716	1928	1053	1333	299	73	31	507	2534382	16930373	6,68	319
50917	47766	38501	23212	29870	11013	4580	3945	14106	21533660	157424755	7,31	320

2 BEWOHNTE REINE MIETWOHNUNGEN *) IN GEBÄUDEN NACH M2/MIETPREISSTUFEN,

BADEN-WÜRTTEMBERG

LFD. NR.	GEGENSTAND DER NACHWEISUNG	REINE MIET- WOHNUNGEN INSGESAMT	DAVON MIT EINER							
			UNTER 2,00	2,00 2,50	2,50 3,00	3,00 3,50	3,50 4,00	4,00 5,00	5,00 6,00	
			1	2	3	4	5	6	7	8
NOCH: REINE MIETWOHNUNGEN, NICHT										
REINE MIETWOHNUNGEN 1979 U. SPAETER ERRICHTET										
MIT BAD UND WC, MIT SAMMELHEIZUNG										
VON ... BIS UNTER ... M2 FLAECHE										
321	UNTER 40	18222	14	2	19	36	55	221	597	
322	40 - 80	76760	66	58	161	319	455	2363	5509	
323	80 - 120	55259	91	68	181	317	520	2228	5588	
324	120 UND MEHR	14183	34	43	90	158	193	812	1808	
325	ZUSAMMEN	164424	205	171	451	830	1223	5624	13502	
MIT BAD UND WC, -OHNE SAMMELHEIZUNG										
VON ... BIS UNTER ... M2 FLAECHE										
326	UNTER 40	1642	-	-	3	8	4	35	53	
327	40 - 80	8395	12	25	55	83	111	490	888	
328	80 - 120	6470	26	26	65	99	134	521	852	
329	120 UND MEHR	1574	18	16	38	42	41	154	257	
330	ZUSAMMEN	18081	56	67	161	232	290	1200	2050	
SONSTIGE AUSSTATTUNG										
VON ... BIS UNTER ... M2 FLAECHE										
331	UNTER 40	295	-	2	5	3	4	19	25	
332	40 - 80	487	9	15	23	27	23	59	63	
333	80 - 120	238	10	6	3	8	8	8	12	
334	120 UND MEHR	60	-	-	-	1	3	2	4	
335	ZUSAMMEN	1080	19	23	31	39	38	88	104	
ZUSAMMEN										
VON ... BIS UNTER ... M2 FLAECHE										
336	UNTER 40	20159	14	4	27	47	63	275	675	
337	40 - 80	85642	87	98	239	429	589	2912	6460	
338	80 - 120	61967	127	100	249	424	662	2757	6452	
339	120 UND MEHR	15817	52	59	128	201	237	968	2069	
340	ZUSAMMEN	183585	280	261	643	1101	1551	6912	15656	
REINE MIETWOHNUNGEN INSGESAMT										
MIT BAD UND WC, MIT SAMMELHEIZUNG										
VON ... BIS UNTER ... M2 FLAECHE										
341	UNTER 40	92098	80	71	191	358	419	1596	3400	
342	40 - 80	471423	1017	1212	2814	5596	8523	35811	68831	
343	80 - 120	341527	1142	1331	2792	5686	9604	35805	62843	
344	120 UND MEHR	64915	674	697	1315	1968	2543	7852	11564	
345	ZUSAMMEN	969963	2913	3311	7112	13608	21089	81064	146638	
MIT BAD UND WC, OHNE SAMMELHEIZUNG										
VON ... BIS UNTER ... M2 FLAECHE										
346	UNTER 40	29087	66	122	251	464	580	2088	2946	
347	40 - 80	243388	1430	2284	4916	9578	14833	47526	54090	
348	80 - 120	106599	1544	2140	3960	6625	9143	21547	22337	
349	120 UND MEHR	17538	940	824	1280	1521	1653	3229	3021	
350	ZUSAMMEN	396612	3980	5370	10407	18188	26209	74390	82394	
SONSTIGE AUSSTATTUNG										
VON ... BIS UNTER ... M2 FLAECHE										
351	UNTER 40	19864	288	337	625	785	849	1978	1949	
352	40 - 80	53584	1809	2293	3382	4886	5214	9972	7468	
353	80 - 120	21987	787	728	939	1000	997	1518	1017	
354	120 UND MEHR	1363	247	92	124	125	86	159	115	
355	ZUSAMMEN	96798	3131	3450	5070	6796	7146	13627	10549	
ZUSAMMEN										
VON ... BIS UNTER ... M2 FLAECHE										
356	UNTER 40	141049	434	530	1067	1607	1848	5662	8295	
357	40 - 80	768395	4256	5789	11112	20060	28570	93309	130389	
358	80 - 120	470113	3473	4199	7691	13311	19744	58870	86197	
359	120 UND MEHR	83816	1861	1613	2719	3614	4282	11240	14700	
360	INSGESAMT	1463373	10024	12131	22589	38592	54444	169081	239581	

*) OHNE DIENST-, WERKS-, HAUSMEISTER-, STIFTSWOHNUNGEN, BERUFS- ODER GESCHAFTSMIETWOHNUNGEN; OHNE MIETWOHNUNGEN AUSLAENDISCHER STREITKRAEFTE UND AEHNLICHER PERSONENGRUPPEN; OHNE VERBILLIGT, KOSTENLOS ODER ERMAESSIGT UEBERLASSENE WOHNUNGEN, OHNE VOELLIG UNTERVERMIETETE WOHNUNGEN. - 1) MIT MITTELN DES SOZIALEN WOHNUNGSBAUS GEFOERDERT (1. FOERDERUNGSWEG).

WOHNUNGSZÄHLUNG 1987

DURCHSCHNITTMIETE/M2, BAUJAHR, AUSSTATTUNG, FLÄCHE UND ÖFFENTLICHER FÖRDERUNG

BADEN-WÜRTTEMBERG

MONATLICHEN MIETE JE M2 VON ... BIS UNTER ... DM									FLÄCHE	MIETE	DURCHSCHNITTL. M2-MIETE JE WOHNUNG	LFD. NR.
6,00 7,00	7,00 8,00	8,00 9,00	9,00 10,00	10,00 12,00	12,00 14,00	14,00 16,00	16,00 UND MEHR	OHNE ANGABE	DER REINEN WOHNUNGEN MIT MIETANGABE			
9	10	11	12	13	14	15	16	17	M2	DM	20	

ÖFFENTLICH GEFÖRDERT

1057	982	1407	1240	3682	3056	2079	2717	1058	524024	6063573	11,57	321
8315	9892	10989	8722	15894	7131	2578	1057	3251	4401742	39504662	8,97	322
8217	9205	8505	5933	7716	2197	534	210	3749	4850212	39152540	8,07	323
2331	2279	2078	1427	1938	490	106	46	350	1947381	15077718	7,74	324
19920	22358	22979	17322	29230	12874	5297	4030	8408	11723359	99798493	8,51	325
85	80	155	154	412	280	134	137	92	46375	498795	10,76	326
1110	1154	1150	841	1373	463	154	73	413	476652	3872325	8,12	327
1055	1084	883	526	614	141	30	15	399	570401	4168068	7,31	328
262	236	176	112	135	28	6	3	50	211324	1437702	6,80	329
2512	2564	2364	1633	2534	912	324	228	954	1304752	9976890	7,65	330
41	30	36	20	49	16	12	18	15	7376	63014	8,54	331
57	34	28	18	40	10	6	1	74	21818	131861	6,04	332
9	7	10	6	9	1	-	-	140	9364	54742	5,85	333
14	11	5	4	11	-	-	-	5	7765	58142	7,49	334
121	82	79	48	109	27	18	20	234	46323	307759	6,64	335
1183	1102	1598	1414	4143	3352	2225	2872	1165	577775	6625382	11,47	336
9482	11080	12167	9581	17307	7604	2738	1131	3738	4900212	43508848	8,88	337
9291	10296	9398	6465	8339	2339	564	226	4288	5429977	43375350	7,99	338
2607	2526	2259	1543	2084	518	112	49	405	2166470	16573562	7,65	339
22553	25004	25422	19003	31873	13813	5639	4278	9596	13074434	110083142	8,42	340
5175	5809	7975	7143	19295	14285	9203	11516	5582	2531694	27986086	11,05	341
82082	74862	61632	37932	49313	15848	4981	2115	18854	27805399	206740943	7,44	342
6753	54339	37454	19644	19675	4747	1060	488	17364	30073728	204537644	6,80	343
10808	8554	6568	3780	5002	1276	327	159	1828	8938442	59498629	6,66	344
165618	143564	113629	68499	93285	36156	15571	14278	43628	69949263	498769302	7,19	345
2937	2671	2963	2123	4778	2692	1416	1803	1187	825498	7226885	8,75	346
39223	24372	15361	7567	8598	2377	651	357	10225	14055799	82696386	5,88	347
15068	8653	4950	2147	2225	496	129	69	5566	9232056	49824804	5,40	348
1758	1177	700	351	451	89	19	15	510	2351365	11505449	4,89	349
58986	36873	23974	12188	16052	5654	2215	2244	17488	26464718	151293524	5,72	350
1791	1431	1360	866	1983	1161	662	1100	2699	463450	3352592	7,23	351
4203	2440	1456	686	818	230	76	46	8605	2519970	11813425	4,69	352
566	308	174	97	125	36	13	9	13673	745965	3127940	4,19	353
92	63	31	32	39	9	1	2	146	171111	713491	4,17	354
6652	4242	3021	1681	2965	1436	752	1157	25123	3900496	19007448	4,87	355
9903	9911	12298	10132	26056	18138	11281	14419	9468	3820642	38565563	10,09	356
125508	101674	78449	46185	58729	18455	5708	2518	37684	44381168	301250754	6,79	357
83187	63300	42578	21888	22025	5279	1202	566	36603	40051749	257490388	6,43	358
12658	9794	7259	4163	5492	1374	347	176	2484	11460918	71717569	6,26	359
231256	184679	140624	82368	112302	43246	18538	17679	86239	99714477	669024274	6,71	360

2 BEWOHNTE REINE MIETWOHNUNGEN *) IN GEBÄUDEN NACH M2/MIETPREISSTUFEN,

BAYERN

LFD. NR.	GEGENSTAND DER NACHWEISUNG	REINE MIET- WOHNUNGEN INSGESAMT	DAVON MIT EINER							
			UNTER 2,00	2,00 - 2,50	2,50 - 3,00	3,00 - 3,50	3,50 - 4,00	4,00 - 5,00	5,00 - 6,00	
			1	2	3	4	5	6	7	8
REINE										
REINE MIETWOHNUNGEN BIS 1948 ERRICHTET										
MIT BAD UND WC, MIT SAMMELHEIZUNG										
	VON ... BIS UNTER ... M2 FLAECHE									
01	UNTER 40	17187	107	96	161	226	232	693	1073	
02	40 - 80	98947	717	991	1838	3140	4142	12807	16601	
03	80 - 120	53513	637	835	1516	2693	3677	8757	9251	
04	120 UND MEHR	17030	450	467	760	987	1127	2523	2568	
05	ZUSAMMEN	186677	1911	2389	4275	7046	9178	24780	29493	
MIT BAD UND WC, OHNE SAMMELHEIZUNG										
	VON ... BIS UNTER ... M2 FLAECHE									
06	UNTER 40	20893	246	371	663	1023	988	2585	2463	
07	40 - 80	160842	3168	4774	9271	15093	18886	36786	27236	
08	80 - 120	62581	2697	3342	5466	7165	7944	12408	9102	
09	120 UND MEHR	13274	1487	1199	1536	1585	1383	2082	1519	
10	ZUSAMMEN	257590	7598	9686	16936	24866	29201	53861	40320	
SONSTIGE AUSSTATTUNG										
	VON ... BIS UNTER ... M2 FLAECHE									
11	UNTER 40	18089	1157	1039	1275	1548	1259	2745	1856	
12	40 - 80	34945	3884	3558	4237	5096	4079	5368	2905	
13	80 - 120	8007	1015	701	704	571	481	554	362	
14	120 UND MEHR	923	261	93	89	79	53	70	53	
15	ZUSAMMEN	61964	6317	5391	6305	7294	5872	8737	5176	
ZUSAMMEN										
	VON ... BIS UNTER ... M2 FLAECHE									
16	UNTER 40	56169	1510	1506	2099	2797	2479	6023	5392	
17	40 - 80	294734	7769	9323	15346	23329	27107	54961	45742	
18	80 - 120	124101	4349	4878	7686	10429	12102	21719	18715	
19	120 UND MEHR	31227	2198	1759	2385	2651	2563	4675	4140	
20	ZUSAMMEN	506231	15826	17466	27516	39206	44251	87378	74989	
REINE MIETWOHNUNGEN 1949 - 1957 ERRICHTET										
MIT BAD UND WC, MIT SAMMELHEIZUNG										
	VON ... BIS UNTER ... M2 FLAECHE									
21	UNTER 40	14999	21	19	59	74	155	756	1082	
22	40 - 80	79088	284	329	696	1442	2655	9500	13734	
23	80 - 120	23597	198	232	455	786	1260	3284	4068	
24	120 UND MEHR	4919	100	106	175	231	240	649	721	
25	ZUSAMMEN	122603	603	686	1385	2533	4310	14189	19605	
MIT BAD UND WC, OHNE SAMMELHEIZUNG										
	VON ... BIS UNTER ... M2 FLAECHE									
26	UNTER 40	19446	61	113	228	739	1915	6235	3658	
27	40 - 80	136961	885	1408	3284	9439	22593	49294	23964	
28	80 - 120	16154	405	530	964	1572	2182	3945	2595	
29	120 UND MEHR	2056	181	159	199	247	206	360	236	
30	ZUSAMMEN	174617	1532	2210	4675	11997	26896	59834	30453	
SONSTIGE AUSSTATTUNG										
	VON ... BIS UNTER ... M2 FLAECHE									
31	UNTER 40	6442	323	178	248	518	936	1734	631	
32	40 - 80	8193	507	490	658	1109	1512	1898	641	
33	80 - 120	1354	85	59	60	72	83	90	50	
34	120 UND MEHR	105	16	2	10	5	10	12	6	
35	ZUSAMMEN	16094	931	729	976	1704	2541	3734	1328	
ZUSAMMEN										
	VON ... BIS UNTER ... M2 FLAECHE									
36	UNTER 40	40887	405	310	535	1331	3006	8725	5371	
37	40 - 80	224242	1676	2227	4638	11990	26760	60692	38339	
38	80 - 120	41105	688	821	1479	2430	3525	7319	6713	
39	120 UND MEHR	7080	297	267	384	483	456	1021	963	
40	ZUSAMMEN	313314	3066	3625	7036	16234	33747	77757	51386	

*) OHNE DIENST-, WERKS-, HAUSMEISTER-, STIFTSWOHNUNGEN, BERUFS- ODER GESCHAFTSMIETWOHNUNGEN; OHNE MIETWOHNUNGEN AUSLAENDISCHER STREITKRAEFTE UND AEHNLICHER PERSONENGRUPPEN; OHNE VERBILLIGT, KOSTENLOS ODER ERMAESSIGT UEBERLASSENE WOHNUNGEN, OHNE VOELLIG UNTERVERMIETETE WOHNUNGEN. - 1) MIT MITTELN DES SOZIALEN WOHNUNGSBAUS GEFOERDERT (1. FOERDERUNGSWEG).

WOHNUNGSZÄHLUNG 1987

DURCHSCHNITTMIETE/M2, BAUJAHR, AUSSTATTUNG, FLAECHE UND DEFFENTLICHER FOERDERUNG

BAYERN

MONATLICHEN MIETE JE M2 VON ... BIS UNTER ... DM									FLAECHE	MIETE	DURCHSCHNITTL. M2-MIETE JE WOHNUNG	LFD. NR.
6,00 7,00	7,00 8,00	8,00 9,00	9,00 10,00	10,00 12,00	12,00 14,00	14,00 16,00	16,00 UND MEHR	OHNE ANGABE	DER REINEN WOHNUNGEN MIT MIETANGABE			
9	10	11	12	13	14	15	16	17	M2	DM	20	

MIETWOHNUNGEN

1160	1290	1519	1115	2792	1994	1284	2557	888	471664	4902952	10,40	01
15423	11641	8715	5152	7616	3691	1898	1533	3042	5745457	39989625	6,96	02
7135	4914	3495	2220	3258	1720	807	604	1994	4799458	30868440	6,43	03
1792	1400	1120	702	1233	693	315	242	651	2431099	15713877	6,46	04
25510	19245	14849	9189	14899	8098	4304	4936	6575	13447678	91474894	6,80	05
2242	1774	1654	990	2303	1252	706	968	665	614061	4499434	7,33	06
16599	9154	5553	3074	4364	1730	672	498	4044	9195228	46840932	5,09	07
5102	2801	1640	847	1186	408	178	102	2193	5559723	25776528	4,64	08
725	450	245	141	221	78	29	11	583	1793070	7281010	4,06	09
24668	14179	9092	5052	8074	3468	1585	1519	7485	17162082	84397904	4,92	10
1225	846	752	418	1039	573	366	679	1312	480309	2614365	5,44	11
1468	796	445	199	276	92	46	31	2465	1748888	6510471	3,72	12
181	64	58	22	29	7	9	5	3244	430057	1426922	3,32	13
24	20	11	2	14	5	3	3	143	109707	356996	3,25	14
2898	1726	1266	641	1358	677	424	718	7164	2768961	10908754	3,94	15
4627	3910	3925	2523	6134	3819	2356	4204	2865	1566034	12016751	7,67	16
33490	21591	14713	8425	12256	5513	2616	2002	9551	16689573	93341028	5,59	17
12418	7779	5193	3089	4473	2135	994	711	7431	10789238	58071890	5,38	18
2541	1870	1376	845	1468	776	347	256	1377	4333876	23351883	5,39	19
53076	35150	25207	14882	24331	12243	6313	7173	21224	33378721	186781552	5,60	20
1236	1453	1396	1024	2181	1707	1311	2055	470	446701	4635674	10,38	21
13231	10637	7332	4795	6740	3267	1487	953	2006	4510210	32628157	7,23	22
3222	2470	1872	1260	1855	979	377	241	938	2079376	14306618	6,88	23
579	414	383	226	435	253	102	98	207	677064	4713680	6,96	24
18368	14974	10983	7305	11211	6206	3277	3347	3621	7713351	56284129	7,30	25
1983	1080	787	522	846	433	261	330	255	637140	3721408	5,84	26
10774	5305	3075	1622	2050	782	302	206	1978	7504223	37027886	4,93	27
1468	766	443	205	293	91	40	28	627	1401018	6779018	4,84	28
130	68	57	22	38	17	5	4	127	263981	1132001	4,29	29
14355	7219	4362	2371	3227	1323	608	568	2987	9806362	48660313	4,96	30
336	259	167	89	235	138	125	239	286	183434	941505	5,13	31
323	159	106	49	63	21	14	3	640	386127	1555631	4,03	32
39	30	15	9	10	6	5	1	740	55330	232509	4,20	33
4	6	3	3	2	2	1	1	22	11584	54137	4,67	34
702	454	291	150	310	167	145	244	1688	636475	2783782	4,37	35
3555	2792	2350	1635	3262	2278	1697	2624	1011	1267275	9298587	7,34	36
24328	16101	10513	6466	8853	4070	1803	1162	4624	12400560	71211674	5,74	37
4829	3266	2330	1474	2158	1076	422	270	2305	3535724	21318145	6,03	38
713	488	443	251	475	272	108	103	356	952629	5899818	6,19	39
33425	22647	15636	9876	14748	7696	4030	4159	8296	18156188	107728224	5,93	40

2 BEWOHNTE REINE MIETWOHNUNGEN *) IN GEBÄUDEN NACH M2/MIETPREISSTUFEN,

BAYERN

LFD. NR.	GEGENSTAND DER NACHWEISUNG	REINE MIET- WOHNUNGEN INSGESAMT	DAVON MIT EINER						5,00 6,00
			UNTER 2,00	2,00 - 2,50	2,50 - 3,00	3,00 - 3,50	3,50 - 4,00	4,00 - 5,00	
			1	2	3	4	5	6	
		NOCH: REINE							
REINE MIETWOHNUNGEN 1958 - 1968 ERRICHTET									
MIT BAD UND WC, MIT SAMMELHEIZUNG									
VON ... BIS UNTER ... M2 FLAECHE									
41	UNTER 40	53675	51	19	76	129	137	658	1869
42	40 - 80	208416	471	543	1113	1866	2996	13553	29939
43	80 - 120	89447	399	570	1097	2212	3680	12141	16494
44	120 UND MEHR	11181	194	178	337	486	525	1378	1512
45	ZUSAMMEN	362719	1115	1310	2623	4693	7338	27730	49814
MIT BAD UND WC, OHNE SAMMELHEIZUNG									
VON ... BIS UNTER ... M2 FLAECHE									
46	UNTER 40	7869	53	82	117	220	326	1253	1582
47	40 - 80	94968	636	864	1866	3538	6625	29654	28770
48	80 - 120	25557	408	588	1183	2087	2912	7307	5851
49	120 UND MEHR	2172	189	159	206	218	210	396	283
50	ZUSAMMEN	130566	1286	1693	3372	6063	10073	38610	36486
SONSTIGE AUSSTATTUNG									
VON ... BIS UNTER ... M2 FLAECHE									
51	UNTER 40	2433	129	95	119	130	85	251	302
52	40 - 80	3070	302	231	247	276	273	451	324
53	80 - 120	1049	53	24	29	32	40	62	61
54	120 UND MEHR	127	18	2	8	7	5	11	17
55	ZUSAMMEN	6679	502	352	403	445	403	775	704
ZUSAMMEN									
VON ... BIS UNTER ... M2 FLAECHE									
56	UNTER 40	63977	233	196	312	479	548	2162	3753
57	40 - 80	306454	1409	1638	3226	5680	9894	43658	59033
58	80 - 120	116053	860	1182	2309	4331	6632	19510	22406
59	120 UND MEHR	13480	401	339	551	711	740	1785	1812
60	ZUSAMMEN	499964	2903	3355	6398	11201	17814	67115	87004
REINE MIETWOHNUNGEN 1969 - 1978 ERRICHTET									
MIT BAD UND WC, MIT SAMMELHEIZUNG									
VON ... BIS UNTER ... M2 FLAECHE									
61	UNTER 40	57257	36	35	56	71	160	378	751
62	40 - 80	178570	309	339	764	1410	1899	7859	16745
63	80 - 120	128486	445	572	1321	3184	5330	16604	21914
64	120 UND MEHR	21503	201	200	523	816	1060	2701	3294
65	ZUSAMMEN	385816	991	1146	2664	5481	8449	27542	42704
MIT BAD UND WC, OHNE SAMMELHEIZUNG									
VON ... BIS UNTER ... M2 FLAECHE									
66	UNTER 40	2284	26	19	39	40	36	147	197
67	40 - 80	14245	139	176	360	605	736	2064	2633
68	80 - 120	10157	193	209	424	729	882	1947	2051
69	120 UND MEHR	1470	88	80	128	131	127	238	226
70	ZUSAMMEN	28156	446	484	951	1505	1781	4396	5107
SONSTIGE AUSSTATTUNG									
VON ... BIS UNTER ... M2 FLAECHE									
71	UNTER 40	428	15	22	24	24	14	57	46
72	40 - 80	629	41	74	47	52	34	70	59
73	80 - 120	261	23	9	4	8	7	14	16
74	120 UND MEHR	92	9	7	3	1	6	5	10
75	ZUSAMMEN	1410	88	112	78	85	61	146	131
ZUSAMMEN									
VON ... BIS UNTER ... M2 FLAECHE									
76	UNTER 40	59969	77	76	119	135	210	582	994
77	40 - 80	193444	489	589	1171	2067	2669	9993	19437
78	80 - 120	138904	661	790	1749	3921	6219	18565	23981
79	120 UND MEHR	23065	298	287	654	948	1193	2944	3530
80	ZUSAMMEN	415382	1525	1742	3693	7071	10291	32084	47942

*) OHNE DIENST-, WERKS-, HAUSMEISTER-, STIFTSWOHNUNGEN, BERUFS- ODER GESCHAFTSMIETWOHNUNGEN; OHNE MIETWOHNUNGEN AUSLAENDISCHER STREITKRAEFTE UND AEHNLICHER PERSONENGRUPPEN; OHNE VERBILLIGT, KOSTENLOS ODER ERMAESSIGT UEBERLASSENE WOHNUNGEN, OHNE VOELLIG UNTERVERMIETETE WOHNUNGEN. - 1) MIT MITTELEN DES SOZIALEN WOHNUNGSBAUS GEFOERDERT (1. FOERDERUNGSWEG).

WOHNUNGSZÄHLUNG 1987

DURCHSCHNITTMIETE/M2, BAUJAHR, AUSSTATTUNG, FLAECHE UND OEFFENTLICHER FOERDERUNG

BAYERN

MONATLICHEN MIETE JE M2 VON ... BIS UNTER ... DM									FLAECHE	MIETE	DURCH- SCHNITTL. M2-MIETE JE WOHNUNG	LFD. NR.
6,00	7,00	8,00	9,00	10,00	12,00	14,00	16,00	OHNE	DER REINEN WOHNUNGEN MIT MIETANGABE			
7,00	8,00	9,00	10,00	12,00	14,00	16,00	UND MEHR	ANGABE				
9	10	11	12	13	14	15	16	17	18	19	20	

MIETWOHNUNGEN

2866	3396	3587	2997	7570	8102	7554	12830	1834	1568051	19533885	12,46	41
37744	32520	23850	16499	23428	11428	5298	2732	4436	12716832	99569235	7,83	42
15440	10899	7452	4736	6923	2922	1162	610	2710	7863255	54244149	6,90	43
1338	1054	844	526	1189	673	296	169	482	1516927	10849590	7,15	44
57388	47869	35733	24758	39110	23125	14310	16341	9462	23665065	184196859	7,78	45
1016	686	545	361	658	379	204	228	159	244363	1713156	7,01	46
11810	4680	2215	1008	1266	376	158	76	1426	5768627	30350746	5,26	47
2303	936	466	232	244	87	28	20	905	2193418	10590925	4,83	48
155	71	49	23	47	12	4	1	149	277566	1199260	4,32	49
15284	6373	3275	1624	2215	854	394	325	2639	8483974	43854087	5,17	50
134	104	75	54	157	181	136	220	261	54800	371424	6,78	51
174	95	73	26	44	17	9	5	523	138309	592172	4,28	52
38	29	16	7	10	8	7	8	625	38463	199098	5,18	53
14	2	6	3	7	6	2	1	18	15261	84954	5,57	54
360	230	170	90	218	212	154	234	1427	246833	1247648	5,05	55
4016	4186	4207	3412	8385	8662	7894	13278	2254	1867214	21618465	11,58	56
49728	37295	26138	17533	24738	11821	5465	2813	6385	18623768	130512159	7,01	57
17781	11864	7934	4975	7177	3017	1197	638	4240	10095136	65094172	6,44	58
1507	1127	899	552	1243	691	302	171	649	1809754	12133804	6,70	59
73032	54472	39178	26472	41543	24191	14858	16900	13528	32395872	229298594	7,08	60
1487	2034	3753	3421	9056	8381	7696	16172	3770	1637326	22113396	13,51	61
25174	26699	23919	17802	26216	13533	7274	4895	3733	10824838	93199721	8,61	62
21086	16425	12085	7856	10622	4380	1855	1035	3772	11558324	81110484	7,02	63
2762	2217	1728	1165	2225	1072	475	302	762	2912063	20815963	7,15	64
50509	47375	41485	30244	48119	27366	17300	22404	12037	26932551	217239564	8,07	65
199	155	159	201	369	214	157	254	72	67757	649266	9,58	66
3031	1676	1002	440	540	258	115	76	394	860144	5332526	6,20	67
1651	829	307	161	185	88	33	14	454	891897	4765059	5,34	68
139	81	56	28	48	17	9	7	67	194949	976968	5,01	69
5020	2741	1524	830	1142	577	314	351	987	2014747	11723819	5,82	70
31	24	30	11	34	18	11	15	52	10240	65260	6,37	71
52	21	16	3	19	14	5	6	116	27185	129863	4,78	72
13	13	9	3	5	7	2	-	128	12620	70169	5,56	73
5	8	6	4	15	6	1	1	5	12751	85985	6,74	74
101	66	61	21	73	45	19	22	301	62796	351277	5,59	75
1717	2213	3942	3633	9459	8613	7864	16441	3894	1715323	22827922	13,31	76
28257	28396	24937	18245	26775	13805	7394	4977	4243	11712167	98662110	8,42	77
22750	17277	12401	8020	10812	4475	1890	1049	4354	12462841	85945712	6,90	78
2906	2306	1790	1197	2288	1095	485	310	834	3119763	21878916	7,01	79
55630	50182	43070	31095	49334	27988	17633	22777	13325	29010094	229314660	7,90	80

2 BEWOHNTE REINE MIETWOHNUNGEN *) IN GEBÄUDEN NACH M2/MIETPREISSTUFEN,

BAYERN

LFD. NR.	GEGENSTAND DER NACHWEISUNG	REINE MIET- WOHNUNGEN INSGESAMT	DAVON MIT EINER							
			UNTER 2,00	2,00 - 2,50	2,50 - 3,00	3,00 - 3,50	3,50 - 4,00	4,00 - 5,00	5,00 - 6,00	
			1	2	3	4	5	6	7	8
NOCH: REINE										
REINE MIETWOHNUNGEN 1979 U. SPÄTER ERRICHTET										
MIT BAD UND WC, MIT SAMMELHEIZUNG										
VON ... BIS UNTER ... M2 FLÄCHE										
81	UNTER 40	20577	15	12	21	67	67	283	590	
82	40 - 80	101377	143	128	278	570	722	3153	7594	
83	80 - 120	67677	164	165	363	758	1318	4696	8333	
84	120 UND MEHR	21646	120	95	210	374	540	1701	2677	
85	ZUSAMMEN	211277	442	400	872	1769	2647	9833	19194	
MIT BAD UND WC, OHNE SAMMELHEIZUNG										
VON ... BIS UNTER ... M2 FLÄCHE										
86	UNTER 40	857	2	7	16	11	12	56	76	
87	40 - 80	5524	36	54	115	173	239	686	933	
88	80 - 120	4525	65	75	145	235	307	704	898	
89	120 UND MEHR	1333	46	38	75	83	114	202	221	
90	ZUSAMMEN	12239	149	174	351	502	672	1658	2128	
SONSTIGE AUSSTATTUNG										
VON ... BIS UNTER ... M2 FLÄCHE										
91	UNTER 40	272	9	5	19	7	10	24	20	
92	40 - 80	375	13	23	19	22	15	40	52	
93	80 - 120	222	7	5	5	12	1	9	10	
94	120 UND MEHR	91	4	2	2	1	-	4	11	
95	ZUSAMMEN	960	33	35	45	42	26	77	93	
ZUSAMMEN										
VON ... BIS UNTER ... M2 FLÄCHE										
96	UNTER 40	21706	26	24	56	85	89	363	686	
97	40 - 80	107276	192	205	412	765	976	3889	8579	
98	80 - 120	72424	236	245	513	1005	1626	5409	9241	
99	120 UND MEHR	23070	170	135	287	458	654	1907	2909	
100	ZUSAMMEN	224476	624	609	1268	2313	3345	11568	21415	
REINE MIETWOHNUNGEN INSGESAMT										
MIT BAD UND WC, MIT SAMMELHEIZUNG										
VON ... BIS UNTER ... M2 FLÄCHE										
101	UNTER 40	163695	230	181	373	567	751	2768	5365	
102	40 - 80	666398	1924	2330	4689	8428	12414	46872	84613	
103	80 - 120	362720	1843	2374	4752	9633	15265	45482	60060	
104	120 UND MEHR	76279	1065	1046	2005	2894	3492	8952	10772	
105	ZUSAMMEN	1269092	5062	5931	11819	21522	31922	104074	160810	
MIT BAD UND WC, OHNE SAMMELHEIZUNG										
VON ... BIS UNTER ... M2 FLÄCHE										
106	UNTER 40	51349	388	592	1063	2033	3277	10276	7976	
107	40 - 80	412540	4864	7276	14896	28848	49079	118494	83536	
108	80 - 120	118974	3768	4744	8182	11788	14227	26311	20457	
109	120 UND MEHR	20305	1991	1635	2144	2254	2040	3278	2485	
110	ZUSAMMEN	603168	11011	14247	26285	44933	68623	158359	114494	
SONSTIGE AUSSTATTUNG										
VON ... BIS UNTER ... M2 FLÄCHE										
111	UNTER 40	27664	1633	1339	1685	2227	2304	4811	2855	
112	40 - 80	47212	4747	4376	5208	6555	5913	7827	3981	
113	80 - 120	10893	1183	798	802	695	612	729	499	
114	120 UND MEHR	1938	308	106	112	93	74	102	97	
115	ZUSAMMEN	87107	7871	6619	7807	9570	8903	13469	7432	
ZUSAMMEN										
VON ... BIS UNTER ... M2 FLÄCHE										
116	UNTER 40	242708	2251	2112	3121	4827	6332	17855	16196	
117	40 - 80	1126150	11535	13982	24793	43831	67406	173193	172130	
118	80 - 120	492587	6794	7916	13736	22116	30104	72522	81056	
119	120 UND MEHR	97922	3364	2787	4261	5251	5606	12332	13354	
120	INSGESAMT	1959367	23944	26797	45911	76025	109448	275902	282736	

*) OHNE DIENST-, WERKS-, HAUSMEISTER-, STIFTSWOHNUNGEN, BERUFS- ODER GESCHAFTSMIETWOHNUNGEN; OHNE MIETWOHNUNGEN AUSLAENDISCHER STREITKRAEFTE UND AEHNLICHER PERSONENGRUPPEN; OHNE VERBILLIGT, KOSTENLOS ODER ERMAESSIGT UEBERLASSENE WOHNUNGEN, OHNE VOELLIG UNTERVERMIETETE WOHNUNGEN. - 1) MIT MITTELEN DES SOZIALEN WOHNUNGSBAUS GEFOERDERT (1. FOERDERUNGSWEG).

WOHNUNGSZÄHLUNG 1987

DURCHSCHNITTMIETE/M2, BAUJAHR, AUSSTATTUNG, FLAECHE UND OEFFENTLICHER FOERDERUNG

BAYERN

MONATLICHEN MIETE JE M2 VON ... BIS UNTER ... DM									FLAECHE	MIETE	DURCH- SCHNITTL. M2-MIETE JE WOHNUNG	LFD. NR.
6,00 7,00	7,00 8,00	8,00 9,00	9,00 10,00	10,00 12,00	12,00 14,00	14,00 16,00	16,00 UND MEHR	OHNE ANGABE	DER REINEN WOHNUNGEN MIT MIETANGABE		DM	
9	10	11	12	13	14	15	16	17	M2	DM		
9	10	11	12	13	14	15	16	17	18	19	20	

MIETWOHNUNGEN

778	1099	1326	1500	3866	2992	2579	4374	1008	572974	7165576	12,51	81
11590	12453	12640	9893	14388	8739	7697	8796	2593	5974808	58164634	9,73	82
10110	9318	7668	4840	6952	5056	3396	2276	2264	6119649	51548863	8,42	83
2896	2726	2307	1529	2919	1668	783	556	545	3022574	24857672	8,22	84
25374	25596	23941	17762	28125	18455	14455	16002	6410	15690005	141736745	9,03	85
51	67	81	56	156	97	53	63	53	24689	232480	9,42	86
1007	600	423	285	372	173	107	89	222	320950	2197616	6,85	87
676	440	277	130	206	85	50	30	202	404393	2461087	6,09	88
143	99	89	51	74	36	10	5	47	180590	1046810	5,80	89
1877	1206	870	522	808	391	220	187	524	930622	5937993	6,38	90
23	13	19	14	39	15	11	12	32	6762	51659	7,64	91
27	27	19	7	25	11	2	5	68	16269	94829	5,83	92
12	7	9	6	12	9	3	5	110	10915	79628	7,30	93
12	12	6	5	12	6	9	3	2	12824	108303	8,45	94
74	59	53	32	88	41	25	25	212	46770	334419	7,15	95
852	1179	1426	1570	4061	3104	2643	4449	1093	604425	7449715	12,33	96
12624	13080	13082	10185	14785	8523	7806	8890	2883	6312027	60457079	9,58	97
10798	5765	7954	4976	7170	5150	3449	2311	2576	6534957	54089578	8,28	98
3051	2837	2402	1585	3005	1710	802	564	594	3215988	26012785	8,09	99
27325	26861	24864	18316	29021	18887	14700	16214	7146	16667397	148009157	8,88	100
7527	9272	11581	10057	25465	23176	20424	37988	7970	4696716	58351483	12,42	101
103162	93950	76456	54141	78388	40658	23654	18909	15810	39772145	323551372	8,14	102
57093	44026	32572	20912	29610	15057	7597	4766	11678	32420062	232078554	7,16	103
9367	7811	6382	4148	8001	4359	1971	1367	2647	10559727	76950782	7,29	104
177149	155059	126991	89258	141464	83250	53646	63030	38105	87448650	690932191	7,90	105
5491	3762	3226	2130	4332	2375	1381	1843	1204	1588010	10815744	6,81	106
43221	21415	12268	6429	8592	3319	1354	885	8064	23649172	121749706	5,15	107
11200	5772	3133	1575	2114	759	329	194	4381	10450449	50972617	4,82	108
1292	769	496	265	428	160	57	26	973	2710156	11636049	4,29	109
61204	31718	19123	10399	15466	6613	3121	2950	14622	38397787	194574116	5,07	110
1749	1246	1043	586	1504	925	649	1165	1943	735545	4044213	5,50	111
2044	1098	659	284	427	155	76	50	3812	2316778	8882966	3,83	112
283	143	107	47	66	37	26	19	4847	547385	2008326	3,67	113
59	48	32	17	50	25	16	9	190	162127	690375	4,26	114
4135	2535	1841	934	2047	1142	767	1243	10792	3761835	15625880	4,15	115
14767	14280	15850	12773	31301	26476	22454	40996	11117	7020271	73211440	10,43	116
148427	116463	89383	60854	87407	44132	25084	19844	27686	65738095	454184044	6,91	117
68576	49941	35812	22534	31790	15853	7952	4979	20906	43417896	284459497	6,55	118
10718	8628	6910	4430	8479	4544	2044	1404	3810	13432010	89277206	6,65	119
242488	189312	147955	100591	158977	91005	57534	67223	63519	129608272	901132187	6,95	120

2 BEWOHNTE REINE MIETWOHNUNGEN *) IN GEBÄUDEN NACH M2/MIETPREISSTUFEN,

BAYERN

LFD. NR.	GEGENSTAND DER NACHWEISUNG	REINE MIET- WOHNUNGEN INSGESAMT	DAVON MIT EINER								
			UNTER 2,00	2,00 2,50	2,50 3,00	3,00 3,50	3,50 4,00	4,00 5,00	5,00 6,00		
			1	2	3	4	5	6	7	8	
		REINE MIETWOHNUNGEN,									
REINE MIETWOHNUNGEN BIS 1948 ERRICHTET											
MIT BAD UND WC, MIT SAMMELHEIZUNG											
VON ... BIS UNTER ... M2 FLAECHE											
121	UNTER 40	600	-	1	2	2	3	30	81		
122	40 - 80	4340	8	11	18	64	125	617	1012		
123	80 - 120	765	4	5	7	21	26	129	155		
124	120 UND MEHR	62	4	2	2	6	3	7	12		
125	ZUSAMMEN	5767	16	19	29	93	157	783	1260		
MIT BAD UND WC, OHNE SAMMELHEIZUNG											
VON ... BIS UNTER ... M2 FLAECHE											
126	UNTER 40	544	3	4	19	40	49	114	106		
127	40 - 80	6462	24	66	129	538	1125	2333	1227		
128	80 - 120	564	8	10	16	76	95	134	107		
129	120 UND MEHR	56	6	3	6	8	7	9	3		
130	ZUSAMMEN	7626	41	83	170	662	1276	2590	1443		
SONSTIGE AUSSTATTUNG											
VON ... BIS UNTER ... M2 FLAECHE											
131	UNTER 40	239	6	11	17	36	25	44	18		
132	40 - 80	559	22	45	54	119	110	98	45		
133	80 - 120	21	5	2	1	3	1	2	-		
134	120 UND MEHR	4	4	-	-	-	-	-	-		
135	ZUSAMMEN	823	37	58	72	158	136	144	63		
ZUSAMMEN											
VON ... BIS UNTER ... M2 FLAECHE											
136	UNTER 40	1383	9	16	38	78	77	188	205		
137	40 - 80	11361	54	122	201	721	1360	3048	2284		
138	80 - 120	1350	17	17	24	100	122	265	262		
139	120 UND MEHR	122	14	5	8	14	10	16	15		
140	ZUSAMMEN	14216	94	160	271	913	1569	3517	2766		
REINE MIETWOHNUNGEN 1949 - 1957 ERRICHTET											
MIT BAD UND WC, MIT SAMMELHEIZUNG											
VON ... BIS UNTER ... M2 FLAECHE											
141	UNTER 40	3803	2	3	9	20	70	447	612		
142	40 - 80	28256	44	42	124	415	1176	4932	6929		
143	80 - 120	2311	16	18	32	82	170	453	506		
144	120 UND MEHR	177	17	6	10	11	10	25	28		
145	ZUSAMMEN	34547	79	69	175	528	1426	5857	8075		
MIT BAD UND WC, OHNE SAMMELHEIZUNG											
VON ... BIS UNTER ... M2 FLAECHE											
146	UNTER 40	12515	24	44	88	498	1542	5119	2810		
147	40 - 80	83318	268	479	1539	6179	17097	36254	13929		
148	80 - 120	3642	79	85	207	430	750	1236	511		
149	120 UND MEHR	180	36	13	16	22	24	36	17		
150	ZUSAMMEN	99555	407	621	1850	7129	19413	42645	17267		
SONSTIGE AUSSTATTUNG											
VON ... BIS UNTER ... M2 FLAECHE											
151	UNTER 40	2735	69	57	61	173	431	1196	378		
152	40 - 80	3787	108	125	242	592	961	1226	282		
153	80 - 120	136	14	8	12	21	18	23	5		
154	120 UND MEHR	9	3	-	3	-	-	-	-		
155	ZUSAMMEN	6667	194	190	318	786	1410	2445	665		
ZUSAMMEN											
VON ... BIS UNTER ... M2 FLAECHE											
156	UNTER 40	19053	95	104	158	691	2043	6762	3800		
157	40 - 80	115361	420	646	1905	7186	19234	42412	21140		
158	80 - 120	6089	109	111	251	533	938	1712	1022		
159	120 UND MEHR	366	56	19	29	33	34	61	45		
160	ZUSAMMEN	140869	680	880	2343	8443	22249	50947	26007		

*) OHNE DIENST-, WERKS-, HAUSMEISTER-, STIFTSWOHNUNGEN, BERUFS- ODER GESCHAFTSMIETWOHNUNGEN; OHNE MIETWOHNUNGEN AUSLAENDISCHER STREITKRAEFTE UND AEMNLICHER PERSONENGRUPPEN; OHNE VERBILLIGT, KOSTENLOS ODER ERMAESSIGT UEBERLASSENE WOHNUNGEN, OHNE VOELLIG UNTERVERMIETETE WOHNUNGEN. - 1) MIT MITTELEN DES SOZIALEN WOHNUNGSBAUS GEFOERDERT (1. FOERDERUNGSWEG).

WOHNUNGSZÄHLUNG 1987

DURCHSCHNITTMIETE/M2, BAUJAHR, AUSSTATTUNG, FLAECHE UND DEFFENTLICHER FOERDERUNG

BAYERN

MONATLICHEN MIETE JE M2 VON ... BIS UNTER ... DM									FLAECHE	MIETE	DURCH-	LFD.	
6,00	7,00	8,00	9,00	10,00	12,00	14,00	16,00	OHNE	DER REINEN WOHNUNGEN	MIT	SCHNITTL.		NR.
-	-	-	-	-	-	-	UND MEHR	ANGABE					
7,00	8,00	9,00	10,00	12,00	14,00	16,00			M2	DM	WOHNUNG		
9	10	11	12	13	14	15	16	17	18	19	20		

DEFFENTLICH GEFOERDERT 1)

66	108	109	27	46	21	16	18	70	16503	128918	7,81	121
1123	661	400	161	78	17	11	-	34	255525	1621277	6,34	122
204	100	54	24	15	3	2	1	15	68048	419189	6,16	123
9	2	2	3	5	3	1	-	1	9031	56812	6,30	124
1402	871	565	215	144	44	30	19	120	349107	2226296	6,38	125
95	43	17	18	22	11	1	1	1	18010	100815	5,60	126
618	206	75	24	18	7	-	6	66	356021	1678132	4,71	127
46	24	8	6	6	3	5	6	14	49794	247493	4,97	128
-	1	3	1	-	-	-	2	4	7085	34402	4,86	129
759	274	103	49	46	21	9	15	85	430910	2060842	4,78	130
19	16	25	4	6	1	-	-	11	7302	35132	4,81	131
25	11	7	1	2	1	-	-	19	26645	103606	3,89	132
3	-	-	-	-	-	-	-	4	1510	4897	3,24	133
-	-	-	-	-	-	-	-	1	553	628	1,14	134
47	27	32	5	8	2	-	-	34	36010	144263	4,01	135
180	167	151	49	74	33	17	19	82	41815	264865	6,33	136
1766	878	482	186	98	25	11	6	119	638191	3403015	5,33	137
253	124	62	30	21	6	7	33	33	119352	671579	5,63	138
9	3	5	4	5	3	4	2	5	16669	91942	5,52	139
2208	1172	700	269	198	67	39	34	239	816027	4431401	5,43	140
616	722	528	285	257	101	45	33	53	123339	891546	7,23	141
6169	4444	2119	972	511	91	47	27	214	1575521	9743730	6,18	142
448	244	139	68	50	11	10	5	59	200218	1181096	5,90	143
25	5	10	5	12	1	1	1	10	23888	127511	5,34	144
7258	5415	2796	1330	830	204	103	66	336	1922960	11943883	6,21	145
1227	501	226	115	136	52	26	19	88	424013	2139110	5,04	146
4344	1452	557	224	257	72	34	19	614	4483901	20319450	4,53	147
186	61	18	11	13	3	4	1	47	319380	1367661	4,28	148
4	-	3	1	1	-	-	-	7	23627	80659	3,41	149
5761	2014	804	351	407	127	64	39	756	5250921	23906880	4,55	150
132	111	43	11	15	9	3	2	44	87085	394646	4,53	151
106	36	14	6	1	1	-	-	87	182068	717871	3,94	152
2	4	-	-	-	-	-	-	29	9590	33689	3,51	153
-	2	-	-	-	-	-	-	1	1026	3405	3,32	154
240	153	57	17	16	10	3	2	161	279769	1149611	4,11	155
1975	1334	797	411	408	162	74	54	185	634431	3425302	5,40	156
10619	5932	2690	1202	769	164	81	46	915	6241490	30781051	4,93	157
636	309	157	79	63	14	14	6	135	529188	2582446	4,88	158
29	7	13	6	13	1	1	1	18	48541	211575	4,36	159
13259	7582	3657	1698	1253	341	170	107	1253	7453650	37000374	4,96	160

2 BEWOHNTE REINE MIETWOHNUNGEN *) IN GEBÄUDEN NACH M2/MIETPREISSTUFEN,

BAYERN

LFD. NR.	GEGENSTAND DER NACHWEISUNG	REINE MIET- WOHNUNGEN INSGESAMT	DAVON MIT EINER						
			UNTER 2,00	2,00 - 2,50	2,50 - 3,00	3,00 - 3,50	3,50 - 4,00	4,00 - 5,00	5,00 - 6,00
			1	2	3	4	5	6	7
NOCH: REINE MIETWOHNUNGEN,									
REINE MIETWOHNUNGEN 1958 - 1968 ERRICHTET									
MIT BAD UND WC, MIT SAMMELHEIZUNG									
VON ... BIS UNTER ... M2 FLAECHE									
161	UNTER 40	8582	7	3	7	21	26	238	1010
162	40 - 80	74125	66	78	127	245	552	4381	14011
163	80 - 120	16304	34	41	73	168	324	1624	3658
164	120 UND MEHR	430	16	15	30	24	25	64	65
165	ZUSAMMEN	99441	123	137	237	458	937	6307	18744
MIT BAD UND WC, OHNE SAMMELHEIZUNG									
VON ... BIS UNTER ... M2 FLAECHE									
166	UNTER 40	3412	10	8	17	62	193	844	1093
167	40 - 80	53191	101	166	381	1033	3354	19899	19265
168	80 - 120	7398	43	59	120	287	535	2657	2590
169	120 UND MEHR	181	33	17	19	19	11	36	24
170	ZUSAMMEN	64172	187	250	537	1401	4093	23436	22972
SONSTIGE AUSSTATTUNG									
VON ... BIS UNTER ... M2 FLAECHE									
171	UNTER 40	473	14	17	30	30	19	111	154
172	40 - 80	633	37	40	43	63	93	154	99
173	80 - 120	66	4	2	4	2	5	4	7
174	120 UND MEHR	12	5	-	-	-	-	1	2
175	ZUSAMMEN	1184	60	59	77	95	117	270	262
ZUSAMMEN									
VON ... BIS UNTER ... M2 FLAECHE									
176	UNTER 40	12467	31	28	54	113	238	1193	2257
177	40 - 80	127939	204	284	551	1341	4009	24434	33375
178	80 - 120	23768	81	102	197	457	864	4285	6255
179	120 UND MEHR	623	54	32	49	43	36	101	91
180	ZUSAMMEN	164797	370	446	851	1954	5147	30013	41978
REINE MIETWOHNUNGEN 1969 - 1978 ERRICHTET									
MIT BAD UND WC, MIT SAMMELHEIZUNG									
VON ... BIS UNTER ... M2 FLAECHE									
181	UNTER 40	5179	1	1	1	6	78	91	133
182	40 - 80	43716	31	31	47	106	170	1024	4441
183	80 - 120	20464	41	36	64	127	263	988	2807
184	120 UND MEHR	464	7	14	19	28	24	82	81
185	ZUSAMMEN	69823	80	82	131	267	535	2185	7462
MIT BAD UND WC, OHNE SAMMELHEIZUNG									
VON ... BIS UNTER ... M2 FLAECHE									
186	UNTER 40	315	8	3	3	11	13	66	58
187	40 - 80	4530	10	19	26	109	137	481	992
188	80 - 120	1920	8	10	12	31	41	134	594
189	120 UND MEHR	53	6	1	6	4	6	9	8
190	ZUSAMMEN	6818	32	33	47	155	197	690	1652
SONSTIGE AUSSTATTUNG									
VON ... BIS UNTER ... M2 FLAECHE									
191	UNTER 40	43	2	6	1	2	2	15	3
192	40 - 80	55	4	7	1	3	4	2	6
193	80 - 120	6	-	-	-	-	1	-	1
194	120 UND MEHR	6	3	1	-	-	-	-	-
195	ZUSAMMEN	110	9	14	2	5	7	17	10
ZUSAMMEN									
VON ... BIS UNTER ... M2 FLAECHE									
196	UNTER 40	5537	11	10	5	19	93	172	194
197	40 - 80	48301	45	57	74	218	311	1507	5439
198	80 - 120	22390	49	46	76	158	305	1122	3402
199	120 UND MEHR	523	16	16	25	32	30	91	89
200	ZUSAMMEN	76751	121	129	180	427	739	2892	9124

*) OHNE DIENST-, WERKS-, HAUSMEISTER-, STIFTSWOHNUNGEN, BERUFS- ODER GESCHAFTSMIETWOHNUNGEN; OHNE MIETWOHNUNGEN AUSLAENDISCHER STREITKRAEFTE UND AEHNLICHER PERSONENGRUPPEN; OHNE VERBILLIGT, KOSTENLOS ODER ERMAESSIGT UEBERLASSENE WOHNUNGEN, OHNE VOELLIG UNTERVERMIETETE WOHNUNGEN. - 1) MIT MITTELN DES SOZIALEN WOHNUNGSBAUS GEFUERDERT (1. FOERDERUNGSWEG).

WOHNUNGSZÄHLUNG 1987

DURCHSCHNITTSMIETE/M2, BAUJAHR, AUSSTATTUNG, FLAECHE UND OEFFENTLICHER FOERDERUNG

BAYERN

MONATLICHEN MIETE JE M2 VON ... BIS UNTER ... DM									FLAECHE	MIETE	DURCH-	LFD. NR.
6,00	7,00	8,00	9,00	10,00	12,00	14,00	16,00	DHNE	DER REINEN WOHNUNGEN MIT MIETANGABE	MIETE	SCHNITTL. M2-MIETE JE WOHNUNG	
7,00	8,00	9,00	10,00	12,00	14,00	16,00	UND MEHR	ANGABE				
9	10	11	12	13	14	15	16	17	18	19	20	

OEFFENTLICH GEFUERDERT 1)

1635	1689	1417	846	711	413	198	201	160	267158	2169633	8,12	161
19899	16304	9571	4724	2693	502	157	77	728	4660726	32687775	7,01	162
4482	2980	1422	646	433	89	28	12	290	1400731	9200546	6,57	163
61	33	23	19	18	9	2	-	26	57323	317530	5,54	164
26077	21006	12433	6235	3855	1013	385	290	1204	6385938	44375484	6,95	165
545	263	147	64	87	30	16	14	29	111517	642778	5,76	166
6056	1694	535	178	165	44	22	3	285	3258415	16759913	5,14	167
758	162	56	24	10	4	1	2	90	695715	3163795	4,98	168
10	1	2	-	1	-	-	-	8	24234	86521	3,57	169
7369	2110	740	266	263	78	39	19	412	4029881	20653007	5,12	170
33	13	6	6	9	5	2	8	16	13700	69758	5,09	171
39	9	5	2	3	-	1	-	45	31871	133594	4,19	172
1	2	-	-	1	1	-	-	33	2841	12770	4,49	173
-	-	1	-	1	-	-	-	2	1441	5275	3,66	174
73	24	12	8	14	6	3	8	96	49853	221397	4,44	175
2213	1955	1570	916	807	448	216	223	205	392375	2892169	7,35	176
25994	18007	10111	4904	2861	546	180	80	1058	7951012	49581282	6,24	177
5241	3144	1478	670	444	94	29	14	413	2039287	12377111	6,07	178
71	34	26	19	20	9	2	-	36	82998	409326	4,93	179
33519	23140	13185	6509	4132	1097	427	317	1712	10465672	65249888	6,23	180
412	518	642	615	851	517	369	114	830	137891	1318000	9,56	181
9509	10315	7975	5223	3693	536	151	55	409	2789459	21597945	7,74	182
5003	4415	2985	1742	1416	205	38	14	320	1770068	12889392	7,28	183
48	43	29	21	25	8	3	2	30	60342	358788	5,95	184
14972	15291	11631	7601	5985	1266	561	185	1589	4757760	36164125	7,60	185
73	36	14	9	10	3	1	3	4	10490	63277	6,03	186
1636	758	261	46	24	5	2	-	24	286893	1779054	6,20	187
702	293	41	10	6	1	-	2	35	166235	1007763	6,06	188
3	3	2	1	-	-	-	-	4	6715	28738	4,28	189
2414	1090	318	66	40	9	3	5	67	470333	2878832	6,12	190
2	2	-	2	1	2	-	-	3	1061	5134	4,84	191
11	4	3	-	1	-	-	1	8	2507	12766	5,09	192
-	1	-	-	-	-	-	-	3	280	1638	5,85	193
-	-	1	-	-	-	-	-	1	1012	2454	2,42	194
13	7	4	2	2	2	-	1	15	4860	21992	4,53	195
487	556	656	626	862	522	370	117	837	149442	1386411	9,28	196
11156	11077	8239	5269	3718	541	153	56	441	3078859	23389765	7,60	197
5705	4709	3026	1752	1422	206	38	16	358	1936583	13898793	7,18	198
51	46	32	22	25	8	3	2	35	68069	389980	5,73	199
17399	16388	11953	7669	6027	1277	564	191	1671	5232953	3964949	7,47	200

2 BEWOHNTE REINE MIETWOHNUNGEN *) IN GEBÄUDEN NACH M2/MIETPREISSTUFEN,

BAYERN

LFD. NR.	GEGENSTAND DER NACHWEISUNG	REINE MIET- WOHNUNGEN INSGESAMT	DAVON MIT EINER							
			UNTER 2,00	2,00 2,50	2,50 3,00	3,00 3,50	3,50 4,00	4,00 5,00	5,00 6,00	
			1	2	3	4	5	6	7	8
NOCH: REINE MIETWOHNUNGEN,										
REINE MIETWOHNUNGEN 1979 U. SPÄTER ERRICHTET										
MIT BAD UND WC, MIT SAMMELHEIZUNG										
VON ... BIS UNTER ... M2 FLÄCHE										
201	UNTER 40	3078	1	4	4	4	12	52	104	
202	40 - 80	21489	18	10	28	38	66	589	3028	
203	80 - 120	10124	11	18	27	36	84	438	1746	
204	120 UND MEHR	376	10	4	10	15	11	32	74	
205	ZUSAMMEN	35067	40	36	69	93	173	1111	4952	
MIT BAD UND WC, OHNE SAMMELHEIZUNG										
VON ... BIS UNTER ... M2 FLÄCHE										
206	UNTER 40	87	-	-	-	1	3	20	23	
207	40 - 80	1108	1	2	5	12	44	140	286	
208	80 - 120	505	3	1	2	11	14	55	166	
209	120 UND MEHR	20	3	1	-	-	1	6	3	
210	ZUSAMMEN	1720	7	4	7	24	62	221	478	
SONSTIGE AUSSTATTUNG										
VON ... BIS UNTER ... M2 FLÄCHE										
211	UNTER 40	8	-	-	1	-	-	1	1	
212	40 - 80	22	1	2	1	1	4	2	1	
213	80 - 120	9	-	-	-	-	-	-	-	
214	120 UND MEHR	1	-	-	-	-	-	-	-	
215	ZUSAMMEN	40	1	2	2	1	4	3	2	
ZUSAMMEN										
VON ... BIS UNTER ... M2 FLÄCHE										
216	UNTER 40	3173	1	4	5	5	15	73	128	
217	40 - 80	22619	20	14	34	51	114	731	3315	
218	80 - 120	10638	14	19	29	47	98	493	1912	
219	120 UND MEHR	397	13	5	10	15	12	38	77	
220	ZUSAMMEN	36827	48	42	78	118	239	1335	5432	
REINE MIETWOHNUNGEN INSGESAMT										
MIT BAD UND WC, MIT SAMMELHEIZUNG										
VON ... BIS UNTER ... M2 FLÄCHE										
221	UNTER 40	21242	11	12	23	53	189	858	1940	
222	40 - 80	171926	167	172	344	868	2095	11543	29421	
223	80 - 120	49968	106	118	203	434	867	3632	8872	
224	120 UND MEHR	1509	54	41	71	84	73	210	260	
225	ZUSAMMEN	244645	338	343	641	1439	3228	16243	40493	
MIT BAD UND WC, OHNE SAMMELHEIZUNG										
VON ... BIS UNTER ... M2 FLÄCHE										
226	UNTER 40	16873	45	59	127	612	1800	6163	4090	
227	40 - 80	148599	404	732	2080	7871	21757	59107	35699	
228	80 - 120	14029	141	165	357	835	1435	4216	3968	
229	120 UND MEHR	490	84	35	47	53	49	96	55	
230	ZUSAMMEN	179891	674	991	2611	9371	25041	69582	43812	
SONSTIGE AUSSTATTUNG										
VON ... BIS UNTER ... M2 FLÄCHE										
231	UNTER 40	3498	91	91	110	241	477	1367	554	
232	40 - 80	5056	172	219	341	778	1172	1482	433	
233	80 - 120	238	23	12	17	26	25	29	13	
234	120 UND MEHR	32	15	1	3	-	-	1	2	
235	ZUSAMMEN	8824	301	323	471	1045	1674	2879	1002	
ZUSAMMEN										
VON ... BIS UNTER ... M2 FLÄCHE										
236	UNTER 40	41613	147	162	260	906	2466	8388	6584	
237	40 - 80	325581	743	1123	2765	9517	25028	72132	65553	
238	80 - 120	64235	270	295	577	1295	2327	7877	12853	
239	120 UND MEHR	2031	153	77	121	137	122	307	317	
240	INSGESAMT	433460	1313	1657	3723	11855	29943	88704	85307	

*) OHNE DIENST-, WERKS-, HAUSMEISTER-, STIFTSWOHNUNGEN, BERUFS- ODER GESCHAFTSMIETWOHNUNGEN; OHNE MIETWOHNUNGEN AUSLAENDISCHER STREITKRAEFTE UND AEHNLICHER PERSONENGRUPPEN; OHNE VERBILLIGT, KOSTENLOS ODER ERMAESSIGT UEBERLASSENE WOHNUNGEN, OHNE VOELLIG UNTERVERMIETETE WOHNUNGEN. - 1) MIT MITTELEN DES SOZIALEN WOHNUNGSBAUS GEFOERDERT (1. FOERDERUNGSWEG).

WOHNUNGSZÄHLUNG 1987

DURCHSCHNITTMIETE/M2, BAUJAHR, AUSSTATTUNG, FLÄECHE UND DEFFENTLICHER FÖRDERUNG

BAYERN

MONATLICHEN MIETE JE M2 VON ... BIS UNTER ... DM									FLÄECHE	MIETE	DURCH- SCHNITTL. M2-MIETE JE WOHNUNG	LFD. NR.
6,00	7,00	8,00	9,00	10,00	12,00	14,00	16,00	OHNE ANGABE	DER REINEN WOHNUNGEN	MIT MIETANGABE		
7,00	8,00	9,00	10,00	12,00	14,00	16,00	UND MEHR		M2	DM		
9	10	11	12	13	14	15	16	17	18	19	20	

DEFFENTLICH GEFÖRDERT 1)

244	352	282	423	591	306	340	166	193	76395	743764	9,74	201
5246	4582	3604	2337	1294	198	76	117	258	1312766	9850749	7,50	202
2868	2119	1419	734	358	57	16	12	181	884533	6263694	7,08	203
48	40	41	22	25	14	4	3	23	49713	335512	6,75	204
8406	7093	5346	3516	2268	575	436	298	655	2323407	17193719	7,40	205
8	8	6	2	7	-	2	7	1	2718	18588	6,84	206
419	131	43	14	5	2	3	-	1	69197	421855	6,10	207
171	47	16	5	4	-	-	-	10	44368	263997	5,95	208
2	-	-	1	-	-	-	-	3	2347	10273	4,38	209
600	186	65	22	16	2	5	7	14	118630	714713	6,02	210
1	1	-	-	2	-	1	-	1	200	1626	8,13	211
2	2	2	1	1	-	-	-	2	964	4933	5,12	212
2	-	-	-	1	-	-	-	6	298	2187	7,34	213
-	-	-	-	-	-	1	-	1	126	1600	12,70	214
5	3	2	1	4	1	1	-	8	1588	10346	6,52	215
253	361	288	425	600	306	343	173	193	79313	763978	9,63	216
5667	4715	3649	2352	1300	200	79	117	261	1382927	10277537	7,43	217
3041	2166	1435	739	363	57	16	12	197	923199	6529878	7,03	218
50	40	41	23	25	15	4	3	26	52186	347385	6,66	219
9011	7282	5413	3539	2288	578	442	305	677	2443625	17918778	7,33	220
2973	3389	2978	2196	2456	1358	968	532	1306	621280	5251861	8,45	221
41946	36306	23669	13417	8269	1344	442	276	1643	10593997	75501476	7,13	222
13005	9858	6019	3214	2272	365	94	44	865	4323598	29953917	6,93	223
191	123	105	70	85	35	11	6	90	200297	1196253	5,97	224
58115	49676	32771	18897	13082	3102	1515	858	3904	15739172	111903507	7,11	225
1948	841	410	208	262	96	46	44	122	566748	2964568	5,23	226
13073	4241	1471	486	469	130	61	28	990	8454427	40958404	4,84	227
1863	587	139	56	39	11	10	11	196	1215492	6050709	4,98	228
19	5	10	4	2	-	3	2	26	64008	240593	3,76	229
16903	5674	2030	754	772	237	120	85	1334	10300675	50214274	4,87	230
187	143	74	23	33	17	6	10	74	109348	506296	4,63	231
183	62	31	10	8	2	1	1	161	244055	972770	3,99	232
8	7	-	-	2	1	-	-	75	14519	55181	3,80	233
-	2	2	-	1	1	-	-	4	4158	13362	3,21	234
378	214	107	33	44	21	7	11	314	372080	1547609	4,16	235
5108	4373	3462	2427	2751	1471	1020	586	1502	1297376	8722725	6,72	236
55202	40609	25171	13913	8746	1476	504	305	2794	19292479	117432650	6,09	237
14876	10452	6158	3270	2313	377	104	55	1136	5553609	36059807	6,49	238
210	130	117	74	88	36	14	8	120	268463	1450208	5,40	239
75396	55564	34908	19684	13898	3360	1642	954	5552	26411927	163665390	6,20	240

2 BEWOHNTE REINE MIETWOHNUNGEN *) IN GEBÄUDEN NACH M2/MIETPREISSTUFEN,

BAYERN

LFD. NR.	GEGENSTAND DER NACHWEISUNG	DAVON MIT EINER							
		REINE MIET- WOHNUNGEN	2,00	2,50	3,00	3,50	4,00	5,00	
		INSGESAMT	UNTER 2,00	2,50	3,00	3,50	4,00	5,00	6,00
		1	2	3	4	5	6	7	8
REINE MIETWOHNUNGEN, NICHT									
REINE MIETWOHNUNGEN BIS 1948 ERRICHTET									
MIT BAD UND WC, MIT SAMMELHEIZUNG									
VON ... BIS UNTER ... M2 FLAECHE									
241	UNTER 40	16587	107	95	159	224	229	663	992
242	40 - 80	94607	709	980	1820	3076	4017	12190	15589
243	80 - 120	52748	633	830	1509	2672	3651	8628	9096
244	120 UND MEHR	16968	446	465	758	981	1124	2516	2556
245	ZUSAMMEN	180910	1895	2370	4246	6953	9021	23997	28233
MIT BAD UND WC, OHNE SAMMELHEIZUNG									
VON ... BIS UNTER ... M2 FLAECHE									
246	UNTER 40	20349	243	367	644	983	939	2471	2357
247	40 - 80	154380	3144	4708	9142	14555	17761	34453	26009
248	80 - 120	62017	2689	3332	5450	7089	7849	12274	8995
249	120 UND MEHR	13218	1481	1196	1530	1577	1376	2073	1516
250	ZUSAMMEN	249964	7557	9603	16766	24204	27925	51271	38877
SONSTIGE AUSSTATTUNG									
VON ... BIS UNTER ... M2 FLAECHE									
251	UNTER 40	17850	1151	1028	1258	1512	1234	2701	1838
252	40 - 80	34386	3862	3513	4183	4977	3969	5270	2860
253	80 - 120	7986	1010	699	703	568	480	552	362
254	120 UND MEHR	919	257	93	89	79	53	70	53
255	ZUSAMMEN	61141	6280	5333	6233	7136	5736	8593	5113
ZUSAMMEN									
VON ... BIS UNTER ... M2 FLAECHE									
256	UNTER 40	54786	1501	1490	2061	2719	2402	5835	5187
257	40 - 80	283373	7715	9201	15145	22608	25747	51913	44458
258	80 - 120	122751	4332	4861	7662	10329	11980	21454	18453
259	120 UND MEHR	31105	2184	1754	2377	2637	2553	4659	4125
260	ZUSAMMEN	492015	15732	17306	27245	38293	42682	83861	72223
REINE MIETWOHNUNGEN 1949 - 1957 ERRICHTET									
MIT BAD UND WC, MIT SAMMELHEIZUNG									
VON ... BIS UNTER ... M2 FLAECHE									
261	UNTER 40	11196	19	16	50	54	85	309	470
262	40 - 80	50832	240	287	572	1027	1479	4568	6805
263	80 - 120	21286	182	214	423	704	1090	2831	3562
264	120 UND MEHR	4742	83	100	165	220	230	624	693
265	ZUSAMMEN	88056	524	617	1210	2005	2884	8332	11530
MIT BAD UND WC, OHNE SAMMELHEIZUNG									
VON ... BIS UNTER ... M2 FLAECHE									
266	UNTER 40	6931	37	69	140	241	373	1116	848
267	40 - 80	53643	617	929	1745	3260	5496	13040	10035
268	80 - 120	12512	326	445	757	1142	1432	2709	2084
269	120 UND MEHR	1876	145	146	183	225	182	324	219
270	ZUSAMMEN	74962	1125	1589	2825	4868	7483	17189	13186
SONSTIGE AUSSTATTUNG									
VON ... BIS UNTER ... M2 FLAECHE									
271	UNTER 40	3707	254	121	187	345	505	538	253
272	40 - 80	4406	399	365	416	517	551	672	359
273	80 - 120	1218	71	51	48	51	65	67	45
274	120 UND MEHR	96	13	2	7	5	10	12	6
275	ZUSAMMEN	9427	737	539	658	918	1131	1289	663
ZUSAMMEN									
VON ... BIS UNTER ... M2 FLAECHE									
276	UNTER 40	21834	310	206	377	640	963	1963	1571
277	40 - 80	108881	1256	1581	2733	4804	7526	18280	17199
278	80 - 120	35016	579	710	1228	1897	2587	5607	5691
279	120 UND MEHR	6714	241	248	355	450	422	960	918
280	ZUSAMMEN	172445	2386	2745	4693	7791	11498	26810	25378

*) OHNE DIENST-, WERKS-, HAUSMEISTER-, STIFTSWOHNUNGEN, BERUFS- ODER GESCHAFTSMIETWOHNUNGEN; OHNE MIETWOHNUNGEN AUSLAENDISCHER STREITKRAEFTE UND AEHNLICHER PERSONENGRUPPEN; OHNE VERBILLIGT, KOSTENLOS ODER ERMAESSIGT UEBERLASSENE WOHNUNGEN, OHNE VOELLIG UNTERVERMIETETE WOHNUNGEN. - 1) MIT MITTELEN DES SOZIALEN WOHNUNGSBAUS GEFOERDERT (1. FOERDERUNGSWEG).

WOHNUNGSZÄHLUNG 1987

DURCHSCHNITTMIETE/M2, BAUJAHR, AUSSTATTUNG, FLAECHE UND DEFFENTLICHER FOERDERUNG

BAYERN

MONATLICHEN MIETE JE M2 VON ... BIS UNTER ... DM									FLAECHE	MIETE	DURCH- SCHNITTL. M2-MIETE JE WOHNUNG	LFD. NR.
6,00	7,00	8,00	9,00	10,00	12,00	14,00	16,00	OHNE ANGABE	DER REINEN WOHNUNGEN MIT MIETANGABE			
7,00	8,00	9,00	10,00	12,00	14,00	16,00 UND MEHR		M2				
9	10	11	12	13	14	15	16	17	18	19	20	

DEFFENTLICH GEFOERDERT

1094	1182	1410	1088	2746	1973	1268	2539	818	455161	4774034	10,49	241
14300	10980	8315	4991	7538	3674	1887	1533	3008	5489932	38368948	6,99	242
6931	4814	3441	2196	3243	1717	805	603	1979	4731410	30449251	6,44	243
1783	1398	1118	699	1228	690	314	242	650	2422068	15656965	6,46	244
24108	18374	14284	8974	14755	8054	4274	4917	6455	13098571	89248598	6,81	245
2147	1731	1637	972	2281	1241	705	967	664	596051	4398619	7,38	246
15981	8948	5478	3050	4346	1723	672	432	3978	8839207	45162800	5,11	247
5056	2777	1632	841	1180	405	173	96	2179	5509929	25529035	4,63	248
725	449	242	140	221	78	26	9	579	1785985	7246608	4,06	249
23909	13905	8989	5003	8028	3447	1576	1504	7400	16731172	82337062	4,92	250
1206	830	727	414	1033	572	366	679	1301	473007	2579233	5,45	251
1443	785	438	198	274	91	46	31	2446	1722243	6405865	3,72	252
178	64	58	22	29	7	9	5	3240	428547	1422025	3,32	253
24	20	11	2	14	5	3	3	143	109154	356368	3,26	254
2851	1699	1234	636	1350	675	424	718	7130	2732951	10764491	3,94	255
4447	3743	3774	2474	6060	3786	2339	4185	2783	1524219	11751886	7,71	256
31724	20713	14231	8239	12158	5488	2605	1996	9432	16051382	89938013	5,60	257
12165	7655	5131	3059	4452	2129	987	704	7398	10669886	57400311	5,38	258
2532	1867	1371	841	1463	773	343	254	1372	4317207	23259941	5,39	259
50868	33978	24507	14613	24133	12176	6274	7139	20985	32562694	182350151	5,60	260
620	731	868	739	1924	1606	1266	2022	417	323368	3744128	11,58	261
7062	6193	5213	3823	6229	3176	1440	926	1792	2934689	22884427	7,80	262
2874	2226	1733	1192	1805	968	367	236	879	1879158	13125522	6,98	263
554	409	373	221	423	252	101	97	157	653176	4586169	7,02	264
11110	9559	8187	5975	10381	6002	3174	3281	3285	5790391	44340246	7,66	265
756	579	561	407	710	381	235	311	167	213127	1582298	7,42	266
6430	3853	2518	1398	1793	710	268	187	1364	3020322	16708436	5,53	267
1282	705	425	194	280	88	36	27	580	1081638	5411357	5,00	268
126	68	54	21	37	17	5	4	120	240354	1051342	4,37	269
8594	5205	3558	2020	2820	1196	544	529	2231	4555441	24753433	5,43	270
204	148	124	78	220	129	122	237	242	96349	546859	5,68	271
217	123	92	43	62	20	14	3	553	204059	837760	4,11	272
37	26	15	9	10	6	5	1	711	45740	198820	4,35	273
4	4	3	3	2	2	1	1	21	10558	50732	4,81	274
462	301	234	133	294	157	142	242	1527	356706	1634171	4,58	275
1580	1458	1553	1224	2854	2116	1623	2570	826	632844	5873285	9,28	276
13709	10169	7823	5264	8084	3906	1722	1116	3709	6159070	40430623	6,56	277
4193	2957	2173	1395	2095	1062	408	264	2170	3006536	18735699	6,23	278
684	481	430	245	462	271	107	102	338	904088	5688243	6,29	279
20166	15065	11979	8128	13495	7955	3860	4052	7043	10702538	70727850	6,61	280

2 BEWOHNTE REINE MIETWOHNUNGEN *) IN GEBÄUDEN NACH M2/MIETPREISSTUFEN,

BAYERN

LFD. NR.	GEGENSTAND DER NACHWEISUNG	REINE MIET- WOHNUNGEN INSGESAMT	DAVON MIT EINER						
			UNTER 2,00	2,00 - 2,50	2,50 - 3,00	3,00 - 3,50	3,50 - 4,00	4,00 - 5,00	5,00 - 6,00
			1	2	3	4	5	6	7
		NOCH: REINE MIETWOHNUNGEN, NICHT							
REINE MIETWOHNUNGEN 1958 - 1968 ERRICHTET									
MIT BAD UND WC, MIT SAMMELHEIZUNG									
VON ... BIS UNTER ... M2 FLAECHE									
281	UNTER 40	45093	44	16	69	108	111	420	859
282	40 - 80	134291	405	465	986	1621	2434	9172	15928
283	80 - 120	73143	365	529	1024	2044	3356	10517	12836
284	120 UND MEHR	10751	178	153	307	462	500	1314	1447
285	ZUSAMMEN	263278	992	1173	2386	4235	6401	21423	31070
MIT BAD UND WC, OHNE SAMMELHEIZUNG									
VON ... BIS UNTER ... M2 FLAECHE									
286	UNTER 40	4457	43	74	100	158	133	409	489
287	40 - 80	41787	535	698	1485	2505	3271	9755	9505
288	80 - 120	18159	365	529	1063	1800	2377	4650	3251
289	120 UND MEHR	1991	156	142	187	199	199	360	259
290	ZUSAMMEN	66394	1099	1443	2835	4662	5980	15174	13514
SONSTIGE AUSSTATTUNG									
VON ... BIS UNTER ... M2 FLAECHE									
291	UNTER 40	1960	115	78	89	100	66	140	148
292	40 - 80	2437	265	191	204	213	180	297	225
293	80 - 120	983	49	22	25	30	35	58	53
294	120 UND MEHR	115	13	2	8	7	5	10	15
295	ZUSAMMEN	5495	442	293	326	350	286	505	442
ZUSAMMEN									
VON ... BIS UNTER ... M2 FLAECHE									
296	UNTER 40	51510	202	168	258	366	310	969	1496
297	40 - 80	178515	1205	1354	2675	4339	5885	19224	25658
298	80 - 120	92285	779	1080	2112	3874	5768	15225	16151
299	120 UND MEHR	12857	347	307	502	666	704	1684	1721
300	ZUSAMMEN	335167	2533	2909	5547	9247	12667	37102	45026
REINE MIETWOHNUNGEN 1969 - 1978 ERRICHTET									
MIT BAD UND WC, MIT SAMMELHEIZUNG									
VON ... BIS UNTER ... M2 FLAECHE									
301	UNTER 40	52078	35	34	55	65	82	287	618
302	40 - 80	134854	278	308	717	1304	1729	6835	12304
303	80 - 120	108022	404	536	1257	3057	5067	15616	19107
304	120 UND MEHR	21039	194	186	504	788	1036	2619	3213
305	ZUSAMMEN	315993	911	1064	2533	5214	7914	25357	35242
MIT BAD UND WC, OHNE SAMMELHEIZUNG									
VON ... BIS UNTER ... M2 FLAECHE									
306	UNTER 40	1969	18	16	36	29	23	81	139
307	40 - 80	9715	129	157	334	496	599	1583	1641
308	80 - 120	8237	185	199	412	698	841	1813	1457
309	120 UND MEHR	1417	82	79	122	127	121	229	218
310	ZUSAMMEN	21338	414	451	904	1350	1584	3706	3455
SONSTIGE AUSSTATTUNG									
VON ... BIS UNTER ... M2 FLAECHE									
311	UNTER 40	385	13	16	23	22	12	42	43
312	40 - 80	574	37	67	46	49	30	68	53
313	80 - 120	255	23	9	4	8	6	14	15
314	120 UND MEHR	86	6	6	3	1	6	5	10
315	ZUSAMMEN	1300	79	98	76	80	54	129	121
ZUSAMMEN									
VON ... BIS UNTER ... M2 FLAECHE									
316	UNTER 40	54432	66	66	114	116	117	410	800
317	40 - 80	145143	444	532	1097	1849	2358	8486	13998
318	80 - 120	116514	612	744	1673	3763	5914	17443	20579
319	120 UND MEHR	22542	282	271	629	916	1163	2853	3441
320	ZUSAMMEN	338631	1404	1613	3513	6644	9552	29192	38818

*) OHNE DIENST-, WERKS-, HAUSMEISTER-, STIFTSWOHNUNGEN, BERUFS- ODER GESCHAFTSMIETWOHNUNGEN; OHNE MIETWOHNUNGEN AUSLAENDISCHER STREITKRAEFTE UND AEHNLICHER PERSONENGRUPPEN; OHNE VERBILLIGT, KOSTENLOS ODER ERMAESSIGT UEBERLASSENE WOHNUNGEN, OHNE VOLLIG UNTERVERMIETETE WOHNUNGEN. - 1) MIT MITTELN DES SOZIALEN WOHNUNGSBAUS GEFUERDERT (1. FOERDERUNGSWEG).

WOHNUNGSZÄHLUNG 1987

DURCHSCHNITTSMIETE/M2, BAUJAHR, AUSSTATTUNG, FLAECHE UND OEFFENTLICHER FOERDERUNG

BAYERN

MONATLICHEN MIETE JE M2 VON ... BIS UNTER ... DM									FLAECHE	MIETE	DURCH- SCHNITTL. M2-MIETE JE WOHNUNG	LFD. NR.
6,00	7,00	8,00	9,00	10,00	12,00	14,00	16,00	OHNE ANGABE	DER REINEN WOHNUNGEN MIT MIETANGABE	17364252	M2-MIETE JE WOHNUNG	
7,00	8,00	9,00	10,00	12,00	14,00	16,00	UND MEHR					
9	10	11	12	13	14	15	16	17	18	19	20	

OEFFENTLICH GEFOERDERT

1231	1707	2170	2151	6859	7689	7356	12629	1674	1300893	17364252	13,35	281
17845	16216	14279	11775	20735	10926	5141	2655	3708	8056106	66881460	8,30	282
10958	7919	6030	4090	6490	2833	1134	598	2420	6462524	45049603	6,97	283
1277	1021	821	507	1171	664	294	169	456	1459504	10532060	7,22	284
31311	26863	23300	18523	35255	22112	13925	16051	8258	17279127	139821375	8,09	285
471	433	398	297	571	349	188	214	130	132846	1070378	8,06	286
5754	2986	1680	830	1101	332	136	73	1141	2510212	13590833	5,41	287
1545	774	410	208	234	83	27	18	815	1557703	7427130	4,77	288
145	70	47	23	46	12	4	1	141	253332	1112739	4,39	289
7915	4263	2535	1358	1952	776	355	306	2227	4454093	23201080	5,21	290
101	91	69	48	148	176	134	212	245	41100	301666	7,34	291
135	86	68	24	41	17	8	5	478	106438	458578	4,31	292
37	27	16	7	9	7	7	8	592	35622	186328	5,23	293
14	2	5	3	6	6	2	1	16	13820	79679	5,77	294
287	206	158	82	204	206	151	226	1331	196980	1026251	5,21	295
1803	2231	2637	2496	7578	8214	7678	13055	2049	1474839	18736296	12,70	296
23734	19288	16027	12629	21877	11275	5285	2733	5327	10672756	80930871	7,58	297
12540	8720	6456	4305	6733	2923	1168	624	3827	8055849	52657061	6,54	298
1436	1033	873	533	1223	682	300	171	613	1728756	11724478	6,79	299
39513	31332	25993	19963	37411	23094	14431	16583	11816	21930200	164048706	7,48	300
1075	1516	3111	2806	8205	7864	7327	16058	2940	1499435	20795396	13,87	301
15665	16384	15944	12579	22523	12997	7123	4840	3324	8035379	71601776	8,91	302
16083	12010	9100	6114	9206	4175	1817	1021	3452	9788256	68221092	6,97	303
2714	2174	1699	1144	2200	1064	472	300	732	2851721	20457175	7,17	304
35537	32084	29854	22643	42134	26100	16739	22219	10448	22174791	181075439	8,17	305
126	119	145	192	359	211	156	251	68	57267	585989	10,23	306
1395	918	741	394	516	253	113	76	370	573251	3553472	6,20	307
949	536	266	151	179	87	33	12	419	725662	3757296	5,18	308
136	78	54	27	48	17	9	7	63	188234	948230	5,04	309
2606	1651	1206	764	1102	568	311	346	920	1544414	8844987	5,73	310
29	22	30	9	33	16	11	15	49	9179	60126	6,55	311
41	17	13	3	18	14	5	5	108	24678	117097	4,74	312
13	12	9	3	5	7	2	-	125	12340	68531	5,55	313
5	8	5	4	15	6	1	1	4	11739	83531	7,12	314
88	59	57	19	71	43	19	21	286	57936	329285	5,68	315
1230	1657	3286	3007	8597	8091	7494	16324	3057	1565881	21441511	13,69	316
17101	17319	16698	12976	23057	13264	7241	4921	3802	8633308	75272345	8,72	317
17045	12558	9375	6299	9390	4269	1852	1033	3996	10526258	72046919	6,84	318
2855	2260	1758	1175	2263	1087	482	308	799	3051694	21488936	7,04	319
38231	33794	31117	23426	43307	26711	17069	22586	11654	23777141	190249711	8,00	320

2 BEWOHNTE REINE MIETWOHNUNGEN *) IN GEBÄUDEN NACH M2/MIETPREISSTUFEN,

BAYERN

LFD. NR.	GEGENSTAND DER NACHWEISUNG	REINE MIET- WOHNUNGEN INSGESAMT	DAVON MIT EINER							
			UNTER 2,00	2,00 - 2,50	2,50 - 3,00	3,00 - 3,50	3,50 - 4,00	4,00 - 5,00	5,00 - 6,00	
			1	2	3	4	5	6	7	8
NOCH: REINE MIETWOHNUNGEN, NICHT										
REINE MIETWOHNUNGEN 1979 U. SPÄTER ERRICHTET										
MIT BAD UND WC, MIT SAMMELHEIZUNG										
VON ... BIS UNTER ... M2 FLÄCHE										
321	UNTER 40	17499	14	8	17	63	55	231	486	
322	40 - 80	79888	125	118	250	532	656	2564	4566	
323	80 - 120	57553	153	147	336	722	1234	4258	6587	
324	120 UND MEHR	21270	110	91	200	355	529	1669	2603	
325	ZUSAMMEN	176210	402	364	803	1676	2474	8722	14242	
MIT BAD UND WC, OHNE SAMMELHEIZUNG										
VON ... BIS UNTER ... M2 FLÄCHE										
326	UNTER 40	770	2	7	16	10	9	36	53	
327	40 - 80	4416	35	52	110	161	195	556	647	
328	80 - 120	4020	62	74	143	224	293	649	732	
329	120 UND MEHR	1313	43	37	75	83	113	196	218	
330	ZUSAMMEN	10519	142	170	344	478	610	1437	1650	
SONSTIGE AUSSTATTUNG										
VON ... BIS UNTER ... M2 FLÄCHE										
331	UNTER 40	264	9	5	18	7	10	23	19	
332	40 - 80	353	12	21	18	21	11	38	51	
333	80 - 120	213	7	5	5	12	1	9	10	
334	120 UND MEHR	90	4	2	2	1	-	4	11	
335	ZUSAMMEN	920	32	33	43	41	22	74	91	
ZUSAMMEN										
VON ... BIS UNTER ... M2 FLÄCHE										
336	UNTER 40	18533	25	20	51	80	74	290	558	
337	40 - 80	84657	172	191	378	714	862	3158	5264	
338	80 - 120	61786	222	226	484	958	1528	4916	7329	
339	120 UND MEHR	22673	157	130	277	443	642	1869	2832	
340	ZUSAMMEN	187649	576	567	1190	2195	3106	10233	15983	
REINE MIETWOHNUNGEN INSGESAMT										
MIT BAD UND WC, MIT SAMMELHEIZUNG										
VON ... BIS UNTER ... M2 FLÄCHE										
341	UNTER 40	142453	219	169	350	514	562	1910	3425	
342	40 - 80	494472	1757	2158	4345	7560	10315	35329	55192	
343	80 - 120	312752	1737	2256	4549	9199	14398	41850	51188	
344	120 UND MEHR	74770	1011	1005	1934	2810	3419	8742	10512	
345	ZUSAMMEN	1024447	4724	5588	11178	20083	28694	87831	120317	
MIT BAD UND WC, OHNE SAMMELHEIZUNG										
VON ... BIS UNTER ... M2 FLÄCHE										
346	UNTER 40	34476	343	533	936	1421	1477	4113	3886	
347	40 - 80	263941	4460	6544	12816	20977	27322	59387	47837	
348	80 - 120	104945	3627	4579	7825	10953	12792	22095	16529	
349	120 UND MEHR	19815	1907	1600	2097	2211	1991	3182	2430	
350	ZUSAMMEN	423177	10337	13256	23674	35562	43582	88777	70682	
SONSTIGE AUSSTATTUNG										
VON ... BIS UNTER ... M2 FLÄCHE										
351	UNTER 40	24166	1542	1248	1575	1986	1827	3444	2301	
352	40 - 80	42156	4575	4157	4867	5777	4741	6345	3548	
353	80 - 120	10655	1160	786	785	669	587	700	486	
354	120 UND MEHR	1306	293	105	109	93	74	101	95	
355	ZUSAMMEN	78283	7570	6296	7336	8525	7229	10590	6430	
ZUSAMMEN										
VON ... BIS UNTER ... M2 FLÄCHE										
356	UNTER 40	201095	2104	1950	2861	3921	3866	9467	9612	
357	40 - 80	800569	10792	12859	22028	34314	42378	101061	106577	
358	80 - 120	428352	6524	7621	13159	20821	27777	64645	68203	
359	120 UND MEHR	95891	3211	2710	4140	5114	5484	12025	13037	
360	INSGESAMT	1525907	22631	25140	42188	64170	79505	187198	197429	

*) OHNE DIENST-, WERKS-, HAUSMEISTER-, STIFTSWOHNUNGEN, BERUFS- ODER GESCHAFTSMIETWOHNUNGEN; OHNE MIETWOHNUNGEN AUSLAENDISCHER STREITKRAEFTE UND AEHNLICHER PERSONENGRUPPEN; OHNE VERBILLIGT, KOSTENLOS ODER ERMAESSIGT UEBERLASSENE WOHNUNGEN, OHNE VOELLIG UNTERVERMIETETE WOHNUNGEN. - 1) MIT MITTELN DES SOZIALEN WOHNUNGSBAUS GEFOERDERT (1. FOERDERUNGSWEG).

WOHNUNGSZÄHLUNG 1987

DURCHSCHNITTMIETE/M2, BAUJAHR, AUSSTATTUNG, FLAECHE UND DEFFENTLICHER FOERDERUNG

BAYERN

MONATLICHEN MIETE JE M2 VON ... BIS UNTER ... DM									FLAECHE	MIETE	DURCH-	LFD.	
6,00	7,00	8,00	9,00	10,00	12,00	14,00	16,00	OHNE	DER REINEN WOHNUNGEN	MIT MIETANGABE	SCHNITTL. M2-MIETE JE WOHNUNG		NR.
7,00	8,00	9,00	10,00	12,00	14,00	16,00	UND MEHR	ANGABE					
9	10	11	12	13	14	15	16	17	M2	DM	20		
DEFFENTLICH GEFOERDERT													
534	747	1044	1077	3275	2686	2239	4208	815	496579	6421812	12,93	321	
6344	7871	9036	7556	13094	8541	7621	8679	2335	4652042	48313885	10,36	322	
7242	7199	6249	4106	6594	4999	3380	2264	2083	5235116	45285169	8,65	323	
2848	2686	2266	1507	2894	1654	779	553	522	2972861	24522160	8,25	324	
16968	18503	18595	14246	25857	17880	14019	15704	5755	13366598	124543026	9,32	325	
43	59	75	54	149	97	51	56	53	21971	213892	9,74	326	
588	469	380	271	367	171	104	89	221	251753	1775761	7,05	327	
505	393	261	125	202	85	50	30	192	360025	2197090	6,10	328	
141	99	89	50	74	36	10	5	44	178243	1036537	5,82	329	
1277	1020	805	500	792	389	215	180	510	811992	5223280	6,43	330	
22	12	19	14	37	15	10	12	32	6562	50033	7,62	331	
25	25	17	6	24	11	2	5	66	15305	89896	5,87	332	
10	7	9	6	11	9	3	5	104	10617	77441	7,29	333	
12	12	6	5	12	5	9	3	2	12638	106703	8,40	334	
69	56	51	31	84	40	24	25	204	45182	324073	7,17	335	
599	818	1138	1145	3461	2798	2300	4276	900	525112	6685737	12,73	336	
6957	8365	9433	7833	13485	8723	7727	8773	2622	4929100	50179542	10,18	337	
7757	7599	6519	4237	6807	5093	3433	2299	2379	5605758	47559700	8,48	338	
3001	2797	2361	1562	2980	1695	798	561	568	3163802	25665400	8,11	339	
18314	19579	19451	14777	26733	18309	14258	15909	6469	14223772	130090379	9,15	340	
4554	5883	8603	7861	23009	21818	19456	37456	6664	4075436	53099622	13,03	341	
61216	57644	52787	40724	70119	39314	23212	18633	14167	29178148	248049896	8,50	342	
44088	34168	26553	17698	27338	14692	7503	4722	10813	28086464	202124637	7,19	343	
9176	7688	6277	4078	7916	4324	1960	1361	2557	10359430	75754529	7,31	344	
119034	105383	94220	70361	128382	80148	52131	62172	34201	71709478	579028684	8,07	345	
3543	2921	2816	1922	4070	2279	1335	1799	1082	1021262	7851176	7,69	346	
30148	17174	10797	5943	8123	3189	1293	857	7074	15194745	80791302	5,32	347	
9337	5185	2994	1519	2075	748	319	183	4185	9234957	44321908	4,80	348	
1273	764	486	261	426	160	54	26	947	2646148	11395456	4,31	349	
44301	26044	17093	9645	14694	6376	3001	2865	13288	28097112	144359842	5,14	350	
1562	1103	969	563	1471	908	643	1155	1869	626197	3537917	5,65	351	
1861	1036	628	274	419	153	75	49	3651	2072723	7910196	3,82	352	
275	136	107	47	64	36	26	19	4772	532866	1953145	3,67	353	
59	46	30	17	49	24	16	9	186	157969	677013	4,29	354	
3757	2321	1734	901	2003	1121	760	1232	10478	3389755	14078271	4,15	355	
9659	9907	12388	10346	28550	25005	21434	40410	9615	5722895	64488715	11,27	356	
93225	75854	64212	46941	78661	42656	24580	19539	24892	46445616	336751394	7,25	357	
53700	39489	29654	19264	29477	15476	7848	4924	19770	37864287	248399690	6,56	358	
10508	8498	6793	4356	8391	4508	2030	1396	3690	13163547	87826998	6,67	359	
167092	133748	113047	80907	145079	87645	55892	66269	57967	103196345	737466797	7,15	360	

2 BEWOHNTE REINE MIETWOHNUNGEN *) IN GEBÄUDEN NACH M2/MIETPREISSTUFEN,

SAARLAND

LFD. NR.	GEGENSTAND DER NACHWEISUNG	DAVON MIT EINER							REINE	
		REINE MIET- WOHNUNGEN INSGESAMT	UNTER 2,00	2,00 - 2,50	2,50 - 3,00	3,00 - 3,50	3,50 - 4,00	4,00 - 5,00		5,00 - 6,00
		1	2	3	4	5	6	7		8
REINE MIETWOHNUNGEN BIS 1948 ERRICHTET										
MIT BAD UND WC, MIT SAMMELHEIZUNG										
	VON ... BIS UNTER ... M2 FLAECHE									
01	UNTER 40	1857	6	6	18	12	23	50	106	
02	40 - 80	11925	75	57	145	266	322	1242	2359	
03	80 - 120	9007	76	82	145	303	503	1636	2371	
04	120 UND MEHR	2006	39	44	86	132	183	431	477	
05	ZUSAMMEN	24795	196	189	394	713	1031	3359	5313	
MIT BAD UND WC, OHNE SAMMELHEIZUNG										
	VON ... BIS UNTER ... M2 FLAECHE									
06	UNTER 40	1468	9	5	25	33	24	101	144	
07	40 - 80	11223	90	94	273	448	618	2215	2858	
08	80 - 120	6693	85	132	242	455	740	1832	1630	
09	120 UND MEHR	1120	43	55	100	137	151	294	173	
10	ZUSAMMEN	20504	227	286	640	1074	1533	4442	4805	
SONSTIGE AUSSTATTUNG										
	VON ... BIS UNTER ... M2 FLAECHE									
11	UNTER 40	1221	31	24	61	49	44	128	138	
12	40 - 80	2963	91	119	179	263	276	619	512	
13	80 - 120	953	33	47	69	83	102	178	142	
14	120 UND MEHR	109	11	7	10	15	6	19	12	
15	ZUSAMMEN	5246	166	197	319	410	428	944	804	
ZUSAMMEN										
	VON ... BIS UNTER ... M2 FLAECHE									
16	UNTER 40	4546	46	35	104	94	91	278	388	
17	40 - 80	26111	256	270	597	978	1216	4076	5729	
18	80 - 120	16653	194	261	456	841	1345	3646	4143	
19	120 UND MEHR	3235	93	106	196	284	340	744	662	
20	ZUSAMMEN	50545	589	672	1353	2197	2992	8745	10922	
REINE MIETWOHNUNGEN 1949 - 1957 ERRICHTET										
MIT BAD UND WC, MIT SAMMELHEIZUNG										
	VON ... BIS UNTER ... M2 FLAECHE									
21	UNTER 40	1005	1	-	2	5	7	14	58	
22	40 - 80	7279	38	23	60	120	178	775	1423	
23	80 - 120	4406	37	30	76	120	215	686	1149	
24	120 UND MEHR	907	15	19	30	59	49	166	241	
25	ZUSAMMEN	13597	91	72	168	304	449	1641	2871	
MIT BAD UND WC, OHNE SAMMELHEIZUNG										
	VON ... BIS UNTER ... M2 FLAECHE									
26	UNTER 40	896	1	4	5	32	22	107	192	
27	40 - 80	8250	32	64	144	391	623	2029	2394	
28	80 - 120	2365	31	39	97	140	287	626	608	
29	120 UND MEHR	305	12	20	30	35	39	76	53	
30	ZUSAMMEN	11816	76	127	276	598	971	2838	3247	
SONSTIGE AUSSTATTUNG										
	VON ... BIS UNTER ... M2 FLAECHE									
31	UNTER 40	344	14	13	27	26	20	52	50	
32	40 - 80	828	39	39	90	74	80	124	133	
33	80 - 120	213	7	9	19	12	19	23	28	
34	120 UND MEHR	20	2	1	1	-	2	4	3	
35	ZUSAMMEN	1405	62	62	137	112	121	203	214	
ZUSAMMEN										
	VON ... BIS UNTER ... M2 FLAECHE									
36	UNTER 40	2245	16	17	34	63	49	173	300	
37	40 - 80	16357	109	126	294	585	881	2928	3950	
38	80 - 120	6984	75	78	192	272	521	1335	1785	
39	120 UND MEHR	1232	29	40	61	94	90	246	297	
40	ZUSAMMEN	26818	229	261	581	1014	1541	4682	6332	

*) OHNE DIENST-, WERKS-, HAUSMEISTER-, STIFTSWOHNUNGEN, BERUFS- ODER GESCHAFTSMIETWOHNUNGEN; OHNE MIETWOHNUNGEN AUSLAENDISCHER STREITKRAEFTE UND AEMNLICHER PERSONENGRUPPEN; OHNE VERBILLIGT, KOSTENLOS ODER ERMAESSIGT UEBERLASSENE WOHNUNGEN, OHNE VOELLIG UNTERVERMIETETE WOHNUNGEN. - 1) MIT MITTELN DES SOZIALEN WOHNUNGSBAUS GEFOERDERT (1. FOERDERUNGSWEG).

WOHNUNGSZÄHLUNG 1987

DURCHSCHNITTMIETE/M2, BAUJAHR, AUSSTATTUNG, FLAECHE UND DEFFENTLICHER FOERDERUNG

SAARLAND

MONATLICHEN MIETE JE M2 VON ... BIS UNTER ... DM									FLAECHE	MIETE	DURCH- SCHNITTL. M2-MIETE JE WOHNUNG	LFD. NR.
6,00	7,00	8,00	9,00	10,00	12,00	14,00	16,00	OHNE ANGABE	DER REINEN WOHNUNGEN MIT MIETANGABE			
7,00	8,00	9,00	10,00	12,00	14,00	16,00 UND MEHR		M2				
9	10	11	12	13	14	15	16	17	18	19	20	

MIETWOHNUNGEN

133	140	213	137	389	245	125	210	44	50645	512254	10,11	01
2394	1821	1239	701	746	148	37	18	355	700091	4631432	6,62	02
1817	993	482	166	125	28	6	5	269	805583	4618437	5,73	03
263	141	71	26	34	7	3	3	66	269936	1394985	5,17	04
4607	3095	2005	1030	1294	428	171	236	734	1826255	11157108	6,11	05
177	150	168	90	207	124	74	102	35	41252	353008	8,56	06
1907	1213	638	239	262	71	21	10	265	657712	3738354	5,68	07
844	349	156	43	33	11	1	5	135	588528	2957223	4,94	08
79	35	8	2	8	2	1	-	32	146593	623256	4,25	09
3007	1747	970	374	510	208	97	117	467	1444085	7671841	5,31	10
114	88	96	57	115	102	35	72	67	31185	221036	7,09	11
359	149	114	54	40	8	2	3	175	156883	765536	4,88	12
93	84	41	6	6	1	-	-	68	81533	394512	4,84	13
7	2	4	2	-	1	-	1	12	13467	58999	4,38	14
573	323	255	119	161	112	37	76	322	283068	1440083	5,09	15
424	378	477	284	711	471	234	384	146	123082	1086298	8,83	16
4660	3183	1991	994	1048	227	60	31	795	1514686	9135322	6,03	17
2754	1426	679	215	164	40	7	10	472	1485644	7970172	5,36	18
349	178	83	30	42	10	4	4	110	429996	2077240	4,83	19
8187	5165	3230	1523	1965	748	305	429	1523	3553408	20269032	5,70	20
72	74	124	86	188	183	83	86	22	26578	266965	10,04	21
1534	1221	802	425	363	72	15	9	221	430744	2857718	6,63	22
962	574	239	95	63	14	3	2	141	389058	2278144	5,86	23
150	79	34	16	18	1	1	2	27	125153	676876	5,41	24
2718	1948	1199	622	632	270	102	99	411	971533	6079703	6,26	25
132	83	93	49	89	39	22	9	17	27930	198111	7,09	26
1225	614	332	137	118	21	8	3	115	475742	2580749	5,42	27
286	121	41	17	21	2	1	-	48	208375	1032216	4,95	28
19	6	2	-	-	2	-	-	11	40252	166286	4,13	29
1662	824	468	203	228	64	31	12	191	752299	3977362	5,29	30
27	23	17	5	19	17	8	9	17	9612	55439	5,77	31
93	47	26	16	13	2	-	-	52	42980	202516	4,71	32
31	26	22	3	-	-	-	-	14	18828	103058	5,47	33
5	1	-	1	-	-	-	-	1	2663	13025	4,89	34
156	97	65	25	32	19	8	9	83	74083	374038	5,05	35
231	180	234	140	296	239	113	104	56	64120	520515	8,12	36
2852	1882	1160	578	494	95	23	12	388	949466	5640983	5,94	37
1279	721	302	115	84	16	4	2	203	616261	3413418	5,54	38
174	86	36	17	18	3	1	2	38	168068	856187	5,09	39
4536	2869	1732	850	892	353	141	120	685	1797915	10431103	5,80	40

2 BEWOHNTE REINE MIETWOHNUNGEN *) IN GEBÄUDEN NACH M2/MIETPREISSTUFEN,

SAARLAND

LFD. NR.	GEGENSTAND DER NACHWEISUNG	REINE MIET- WOHNUNGEN INSGESAMT	DAVON MIT EINER								
			UNTER 2,00	2,00 - 2,50	2,50 - 3,00	3,00 - 3,50	3,50 - 4,00	4,00 - 5,00	5,00 - 6,00		
			1	2	3	4	5	6	7	8	
NOCH: REINE											
REINE MIETWOHNUNGEN 1958 - 1968 ERRICHTET											
MIT BAD UND WC, MIT SAMMELHEIZUNG											
VON ... BIS UNTER ... M2 FLÄCHE											
41	UNTER 40	2180	1	2	8	7	3	40	75		
42	40 - 80	11769	32	42	73	146	218	1073	2186		
43	80 - 120	8306	48	47	115	185	315	1099	1960		
44	120 UND MEHR	1058	20	18	36	62	62	186	257		
45	ZUSAMMEN	23313	101	109	232	400	598	2398	4478		
MIT BAD UND WC, OHNE SAMMELHEIZUNG											
VON ... BIS UNTER ... M2 FLÄCHE											
46	UNTER 40	419	-	2	3	7	13	49	82		
47	40 - 80	4985	21	27	50	123	258	1292	1365		
48	80 - 120	1661	20	18	43	95	153	445	414		
49	120 UND MEHR	195	7	6	14	24	24	40	40		
50	ZUSAMMEN	7260	48	53	110	249	448	1826	1901		
SONSTIGE AUSSTATTUNG											
VON ... BIS UNTER ... M2 FLÄCHE											
51	UNTER 40	200	13	11	10	7	3	47	21		
52	40 - 80	414	13	13	14	31	23	72	100		
53	80 - 120	142	4	7	6	4	11	22	18		
54	120 UND MEHR	19	3	-	2	-	2	1	3		
55	ZUSAMMEN	775	33	31	32	42	39	142	142		
ZUSAMMEN											
VON ... BIS UNTER ... M2 FLÄCHE											
56	UNTER 40	2799	14	15	21	21	19	136	178		
57	40 - 80	17168	66	82	137	300	499	2437	3651		
58	80 - 120	10109	72	72	164	284	479	1566	2392		
59	120 UND MEHR	1272	30	24	52	86	88	227	300		
60	ZUSAMMEN	31348	182	193	374	691	1085	4366	6521		
REINE MIETWOHNUNGEN 1969 - 1978 ERRICHTET											
MIT BAD UND WC, MIT SAMMELHEIZUNG											
VON ... BIS UNTER ... M2 FLÄCHE											
61	UNTER 40	2573	2	1	2	4	3	6	31		
62	40 - 80	8102	11	7	29	56	93	358	825		
63	80 - 120	5806	15	24	70	95	168	602	1263		
64	120 UND MEHR	1186	10	17	31	47	70	189	261		
65	ZUSAMMEN	17667	38	49	132	202	334	1155	2380		
MIT BAD UND WC, OHNE SAMMELHEIZUNG											
VON ... BIS UNTER ... M2 FLÄCHE											
66	UNTER 40	220	1	-	-	-	1	2	12		
67	40 - 80	971	-	3	8	12	24	75	176		
68	80 - 120	906	7	4	13	21	36	125	210		
69	120 UND MEHR	159	3	3	7	9	12	28	42		
70	ZUSAMMEN	2256	11	10	28	42	73	230	440		
SONSTIGE AUSSTATTUNG											
VON ... BIS UNTER ... M2 FLÄCHE											
71	UNTER 40	30	1	-	-	2	3	1	6		
72	40 - 80	71	2	1	4	12	5	7	11		
73	80 - 120	17	1	1	-	1	1	3	3		
74	120 UND MEHR	4	-	-	-	-	-	1	2		
75	ZUSAMMEN	122	4	2	4	15	9	12	22		
ZUSAMMEN											
VON ... BIS UNTER ... M2 FLÄCHE											
76	UNTER 40	2823	4	1	2	6	7	9	49		
77	40 - 80	9144	13	11	41	80	122	440	1012		
78	80 - 120	6729	23	29	83	117	205	730	1476		
79	120 UND MEHR	1349	13	20	38	56	82	218	305		
80	ZUSAMMEN	20045	53	61	164	259	416	1397	2842		

*) OHNE DIENST-, WERKS-, HAUSMEISTER-, STIFTSWOHNUNGEN, BERUFS- ODER GESCHAFTSMIETWOHNUNGEN; OHNE MIETWOHNUNGEN AUSLAENDISCHER STREITKRAEFTE UND AEHNLICHER PERSONENGRUPPEN; OHNE VERBILLIGT, KOSTENLOS ODER ERMAESSIGT UEBERLASSENE WOHNUNGEN, OHNE VOELLIG UNTERVERMIETETE WOHNUNGEN. - 1) MIT MITTELN DES SOZIALEN WOHNUNGSBAUS GEFOERDERT (1. FOERDERUNGSWEG).

WOHNUNGSZÄHLUNG 1987

DURCHSCHNITTMIETE/M2, BAUJAHR, AUSSTATTUNG, FLAECHE UND DEFFENTLICHER FÖRDERUNG

SAARLAND

MONATLICHEN MIETE JE M2 VON ... BIS UNTER ... DM									FLAECHE	MIETE	DURCH- SCHNITTL. M2-MIETE JE WOHNUNG	LFD. NR.	
6,00	7,00	8,00	9,00	10,00	12,00	14,00	16,00	OHNE	DER REINEN WOHNUNGEN MIT MIETANGABE	M2			DM
7,00	8,00	9,00	10,00	12,00	14,00	16,00	UND MEHR	ANGABE					
9	10	11	12	13	14	15	16	17	18	19	20		

MIETWOHNUNGEN

103	133	201	160	357	477	341	219	53	55536	612401	11,03	41
2736	2088	1521	725	588	107	19	5	210	727955	4931497	6,77	42
1952	1249	768	223	114	13	3	5	210	732895	4502809	6,14	43
166	117	51	29	20	2	1	1	30	144687	803938	5,56	44
4957	3587	2541	1137	1079	599	364	230	503	1661073	10850645	6,53	45
88	37	33	22	33	18	10	16	6	13328	95913	7,20	46
999	437	221	73	50	9	5	2	53	302879	1692796	5,59	47
262	115	37	8	9	-	1	-	41	145269	743248	5,12	48
14	6	5	2	3	-	-	-	10	25188	114386	4,54	49
1363	595	296	105	95	27	16	18	110	486664	2646343	5,44	50
13	10	8	7	10	18	8	9	5	5308	33318	6,28	51
64	29	17	9	5	-	-	1	23	21952	115857	5,28	52
17	26	14	4	-	-	-	-	9	12588	71485	5,68	53
-	2	1	-	-	-	-	-	5	2040	9095	4,46	54
94	67	40	20	15	18	8	10	42	41888	229755	5,48	55
204	180	242	189	400	513	359	244	64	74172	741632	10,00	56
3799	2554	1759	807	643	116	24	8	286	1052786	6740150	6,40	57
2231	1390	819	235	123	13	4	5	260	890752	5317542	5,97	58
180	125	57	31	23	2	1	1	45	171915	927419	5,39	59
6414	4249	2877	1262	1189	644	388	258	655	2189625	13726743	6,27	60
53	75	212	205	556	571	386	433	33	71972	876879	12,18	61
1196	1375	1464	1032	1190	269	65	21	111	475464	3760059	7,91	62
1374	981	621	247	218	16	5	3	104	529623	3440814	6,50	63
199	145	99	43	33	11	2	-	29	163177	969897	5,94	64
2822	2576	2396	1527	1997	867	458	457	277	1240236	9047649	7,30	65
18	20	16	21	59	38	15	11	6	6661	67981	10,21	66
213	175	138	65	61	13	1	-	7	58410	398754	6,83	67
234	167	51	12	17	1	-	-	8	82860	500444	6,04	68
25	15	4	4	1	3	1	-	2	21714	118757	5,47	69
490	377	209	102	138	55	17	11	23	169645	1085936	6,40	70
1	2	6	-	4	2	-	1	1	814	5690	6,99	71
8	5	3	3	3	-	-	1	6	3535	19136	5,41	72
4	-	1	1	-	1	-	-	1	1556	9120	5,86	73
1	-	-	-	-	-	-	-	1	670	3590	5,36	74
14	7	10	4	7	3	-	2	7	6575	37536	5,71	75
72	97	234	226	619	611	401	445	40	79447	950550	11,96	76
1417	1555	1605	1100	1254	282	66	22	124	537409	4177949	7,77	77
1612	1148	673	260	235	18	5	3	112	614039	3950378	6,43	78
225	160	103	47	34	14	3	-	31	185561	1092244	5,89	79
3326	2960	2615	1633	2142	925	475	470	307	1416456	10171121	7,18	80

2 BEWOHNTE REINE MIETWOHNUNGEN *) IN GEBAEUDEN NACH M2/MIETPREISSTUFEN,

SAARLAND

LFD. NR.	GEGENSTAND DER NACHWEISUNG	REINE MIET- WOHNUNGEN INSGESAMT	DAVON MIT EINER							
			UNTER 2,00	2,00 - 2,50	2,50 - 3,00	3,00 - 3,50	3,50 - 4,00	4,00 - 5,00	5,00 - 6,00	
			1	2	3	4	5	6	7	8
NOCH: REINE										
REINE MIETWOHNUNGEN 1979 U. SPAETER ERRICHTET										
MIT BAD UND WC, MIT SAMMELHEIZUNG										
VON ... BIS UNTER ... M2 FLAECHEN										
81	UNTER 40	1387	1	-	1	-	1	18	36	
82	40 - 80	6880	13	1	21	21	42	186	485	
83	80 - 120	3727	5	6	20	45	76	245	515	
84	120 UND MEHR	879	5	6	12	13	31	90	159	
85	ZUSAMMEN	12873	24	13	54	79	150	539	1195	
MIT BAD UND WC, OHNE SAMMELHEIZUNG										
VON ... BIS UNTER ... M2 FLAECHEN										
86	UNTER 40	162	-	-	-	1	-	2	2	
87	40 - 80	732	-	1	2	9	9	49	99	
88	80 - 120	537	1	3	6	7	18	56	101	
89	120 UND MEHR	123	1	4	4	1	14	22	33	
90	ZUSAMMEN	1554	2	8	12	18	41	129	235	
SONSTIGE AUSSTATTUNG										
VON ... BIS UNTER ... M2 FLAECHEN										
91	UNTER 40	11	-	-	-	1	1	-	-	
92	40 - 80	28	-	1	-	5	1	3	2	
93	80 - 120	7	-	-	-	-	1	-	3	
94	120 UND MEHR	8	1	-	2	-	-	-	2	
95	ZUSAMMEN	54	1	1	2	6	3	3	7	
ZUSAMMEN										
VON ... BIS UNTER ... M2 FLAECHEN										
96	UNTER 40	1560	1	-	1	2	2	20	38	
97	40 - 80	7640	13	3	23	35	52	238	586	
98	80 - 120	4271	6	9	26	52	95	301	619	
99	120 UND MEHR	1010	7	10	18	14	45	112	194	
100	ZUSAMMEN	14481	27	22	68	103	194	671	1437	
REINE MIETWOHNUNGEN INSGESAMT										
MIT BAD UND WC, MIT SAMMELHEIZUNG										
VON ... BIS UNTER ... M2 FLAECHEN										
101	UNTER 40	9002	11	9	31	28	37	128	306	
102	40 - 80	45955	169	130	328	609	853	3634	7278	
103	80 - 120	31252	181	189	426	748	1277	4268	7258	
104	120 UND MEHR	6036	89	104	195	313	395	1062	1395	
105	ZUSAMMEN	92245	450	432	980	1698	2562	9092	16237	
MIT BAD UND WC, OHNE SAMMELHEIZUNG										
VON ... BIS UNTER ... M2 FLAECHEN										
106	UNTER 40	3165	11	11	33	73	60	261	432	
107	40 - 80	26161	143	189	477	984	1532	5660	6892	
108	80 - 120	12162	144	196	401	718	1234	3084	2963	
109	120 UND MEHR	1902	66	88	155	206	240	460	341	
110	ZUSAMMEN	43390	364	484	1066	1981	3066	9465	10628	
SONSTIGE AUSSTATTUNG										
VON ... BIS UNTER ... M2 FLAECHEN										
111	UNTER 40	1806	59	48	98	85	71	228	215	
112	40 - 80	4304	145	173	287	385	385	825	758	
113	80 - 120	1332	45	64	94	100	134	226	194	
114	120 UND MEHR	160	17	8	15	15	10	25	22	
115	ZUSAMMEN	7602	266	293	494	585	600	1304	1189	
ZUSAMMEN										
VON ... BIS UNTER ... M2 FLAECHEN										
116	UNTER 40	13973	81	68	162	186	168	617	953	
117	40 - 80	76420	457	492	1092	1978	2770	10119	14928	
118	80 - 120	44746	370	449	921	1566	2615	7578	10415	
119	120 UND MEHR	8098	172	200	365	534	645	1547	1758	
120	INSGESAMT	143237	1080	1209	2540	4264	6228	19861	28054	

*) OHNE DIENST-, WERKS-, HAUSMEISTER-, STIFTSWOHNUNGEN, BERUFS- ODER GESCHAFTSMIETWOHNUNGEN; OHNE MIETWOHNUNGEN AUSLAENDISCHER STREITKRAEFTE UND AEHNLICHER PERSONENGRUPPEN; OHNE VERBILLIGT, KOSTENLOS ODER ERMAESSIGT UEBERLASSENE WOHNUNGEN, OHNE VOELLIG UNTERVERMIETETE WOHNUNGEN. - 1) MIT MITTELN DES SOZIALEN WOHNUNGSBAUS GEFOERDERT (1. FOERDERUNGSWEG).

WOHNUNGSZÄHLUNG 1987

DURCHSCHNITTMIETE/M2, BAUJAHR, AUSSTATTUNG, FLAECHE UND OEFFENTLICHER FOERDERUNG

SAARLAND

MONATLICHEN MIETE JE M2 VON ... BIS UNTER ... DM									FLAECHE	MIETE	DURCH- SCHNITTL. M2-MIETE JE WOHNUNG	LFD. NR.
6,00	7,00	8,00	9,00	10,00	12,00	14,00	16,00	OHNE ANGABE	DER REINEN WOHNUNGEN MIT MIETANGABE			
7,00	8,00	9,00	10,00	12,00	14,00	16,00	UND MEHR	M2				
9	10	11	12	13	14	15	16	17	18	19	20	

MIETWOHNUNGEN

37	46	67	94	337	331	200	146	72	38658	459331	11,88	81
642	988	1152	950	1656	536	84	20	85	408311	3577097	8,76	82
732	725	552	329	366	44	4	3	60	340890	2492140	7,31	83
145	142	110	67	70	15	-	-	14	120448	821379	6,82	84
1556	1899	1881	1440	2429	926	288	169	231	908307	7349947	8,09	85
6	6	12	17	50	35	19	10	2	5057	57303	11,33	86
100	106	119	84	117	23	2	2	10	43936	341821	7,78	87
138	113	52	15	15	4	-	-	8	48860	318320	6,51	88
20	16	5	1	2	-	-	-	1	16776	90419	5,39	89
264	241	188	117	184	62	21	12	20	114629	807863	7,05	90
2	2	1	-	1	1	1	-	1	280	2141	7,65	91
4	3	2	2	5	-	-	-	1	1404	9203	6,55	92
-	1	1	-	-	-	-	-	1	540	3215	5,95	93
2	1	-	-	-	-	-	-	1	1190	5465	4,59	94
8	7	4	2	6	1	1	-	2	3414	20024	5,87	95
45	54	80	111	388	367	220	156	75	43995	518775	11,79	96
746	1095	1273	1036	1778	559	86	22	95	453651	3928121	8,66	97
870	839	605	344	381	48	4	3	69	390290	2813675	7,21	98
167	159	115	68	72	15	-	-	14	138414	917269	6,63	99
1828	2147	2073	1559	2619	989	310	181	253	1026350	8177834	7,97	100
398	468	817	682	1827	1807	1135	1094	224	243389	2727830	11,21	101
8502	7491	6178	3833	4543	1132	220	73	982	2742565	19757803	7,20	102
6837	4522	2662	1060	886	115	21	18	784	2798049	17332344	6,19	103
923	624	365	181	175	36	7	6	166	823401	4667075	5,67	104
16660	13105	10022	5756	7431	3090	1383	1191	2156	6607404	44485052	6,73	105
421	296	322	199	438	254	140	148	66	94228	772316	8,20	106
4444	2545	1448	598	608	137	37	17	450	1538679	8752474	5,69	107
1764	865	337	95	95	18	3	5	240	1083892	5551451	5,12	108
157	78	24	9	14	7	2	-	55	250523	1113104	4,44	109
6786	3784	2131	901	1155	416	182	170	811	2967322	16189345	5,46	110
157	125	128	69	149	140	52	91	91	47199	317624	6,73	111
528	233	162	84	66	10	2	5	256	226754	1112248	4,91	112
145	137	79	14	6	2	-	-	92	115045	581390	5,05	113
15	6	5	3	-	1	-	1	17	20030	90174	4,50	114
845	501	374	170	221	153	54	97	456	409028	2101436	5,14	115
976	889	1267	950	2414	2201	1327	1333	381	384816	3817770	9,92	116
13474	10269	7788	4515	5217	1279	259	95	1688	4507998	29622525	6,57	117
8746	5524	3078	1169	987	135	24	23	1116	3996986	23465185	5,87	118
1095	708	394	193	189	44	9	7	238	1093954	5870353	5,37	119
24291	17390	12527	6827	8807	3659	1619	1458	3423	9983754	62775833	6,29	120

2 BEWOHNTE REINE MIETWOHNUNGEN *) IN GEBÄUDEN NACH M2/MIETPREISSTUFEN,

SAARLAND

LFD. NR.	GEGENSTAND DER NACHWEISUNG	REINE MIET- WOHNUNGEN INSGESAMT	DAVON MIT EINER						5,00 6,00
			UNTER 2,00	2,00 - 2,50	2,50 - 3,00	3,00 - 3,50	3,50 - 4,00	4,00 - 5,00	
			1	2	3	4	5	6	
REINE MIETWOHNUNGEN,									
REINE MIETWOHNUNGEN BIS 1948 ERRICHTET									
MIT BAD UND WC, MIT SAMMELHEIZUNG									
VON ... BIS UNTER ... M2 FLÄCHE									
121	UNTER 40	31	-	4	3	4	11	1	-
122	40 - 80	51	1	1	2	-	2	13	13
123	80 - 120	34	-	-	-	3	4	6	10
124	120 UND MEHR	7	-	1	-	-	-	3	1
125	ZUSAMMEN	123	1	6	5	7	17	23	24
MIT BAD UND WC, OHNE SAMMELHEIZUNG									
VON ... BIS UNTER ... M2 FLÄCHE									
126	UNTER 40	7	-	-	1	-	2	-	1
127	40 - 80	49	-	-	1	8	6	12	9
128	80 - 120	35	-	1	1	1	5	9	10
129	120 UND MEHR	2	1	-	-	-	-	1	-
130	ZUSAMMEN	93	1	1	3	9	13	22	20
SONSTIGE AUSSTATTUNG									
VON ... BIS UNTER ... M2 FLÄCHE									
131	UNTER 40	17	7	-	2	2	1	-	-
132	40 - 80	19	3	6	1	-	1	-	2
133	80 - 120	7	1	2	-	-	1	-	1
134	120 UND MEHR	1	-	1	-	-	-	-	-
135	ZUSAMMEN	44	11	9	3	2	3	-	3
ZUSAMMEN									
VON ... BIS UNTER ... M2 FLÄCHE									
136	UNTER 40	55	7	4	6	6	14	1	1
137	40 - 80	119	4	7	4	8	9	25	24
138	80 - 120	76	1	3	1	4	10	15	21
139	120 UND MEHR	10	1	2	-	-	-	4	1
140	ZUSAMMEN	260	13	16	11	18	33	45	47
REINE MIETWOHNUNGEN 1949 - 1957 ERRICHTET									
MIT BAD UND WC, MIT SAMMELHEIZUNG									
VON ... BIS UNTER ... M2 FLÄCHE									
141	UNTER 40	42	-	-	-	1	1	1	6
142	40 - 80	445	2	-	3	6	23	48	78
143	80 - 120	177	7	2	6	7	12	19	46
144	120 UND MEHR	24	-	2	-	4	-	4	8
145	ZUSAMMEN	688	9	4	9	18	36	72	138
MIT BAD UND WC, OHNE SAMMELHEIZUNG									
VON ... BIS UNTER ... M2 FLÄCHE									
146	UNTER 40	75	-	3	3	15	8	7	15
147	40 - 80	717	6	17	46	86	94	148	176
148	80 - 120	162	8	13	28	20	17	28	28
149	120 UND MEHR	18	1	3	4	2	-	4	2
150	ZUSAMMEN	972	15	36	81	123	119	187	221
SONSTIGE AUSSTATTUNG									
VON ... BIS UNTER ... M2 FLÄCHE									
151	UNTER 40	66	7	3	9	12	9	11	6
152	40 - 80	98	13	3	20	12	21	13	8
153	80 - 120	20	1	1	8	-	2	1	1
154	120 UND MEHR	1	-	-	1	-	-	-	-
155	ZUSAMMEN	185	21	7	38	24	32	25	15
ZUSAMMEN									
VON ... BIS UNTER ... M2 FLÄCHE									
156	UNTER 40	183	7	6	12	28	18	19	27
157	40 - 80	1260	21	20	69	104	138	209	262
158	80 - 120	359	16	16	42	27	31	48	75
159	120 UND MEHR	43	1	5	5	6	-	8	10
160	ZUSAMMEN	1845	45	47	128	165	187	284	374

*) OHNE DIENST-, WERKS-, HAUSMEISTER-, STIFTSWOHNUNGEN, BERUFS- ODER GESCHAFTSMIETWOHNUNGEN; OHNE MIETWOHNUNGEN AUSLAENDISCHER STREITKRAEFTE UND AEHNLICHER PERSONENGRUPPEN; OHNE VERBILLIGT, KOSTENLOS ODER ERMAESSIGT UEBERLASSENE WOHNUNGEN, OHNE VOELLIG UNTERVERMIETETE WOHNUNGEN. - 1) MIT MITTELN DES SOZIALEN WOHNUNGSBAUS GEFOERDERT (1. FOERDERUNGSWEG).

DURCHSCHNITTMIETE/M2, BAUJAHR, AUSSTATTUNG, FLAECHE UND DEFFENTLICHER FOERDERUNG

SAARLAND

MONATLICHEN MIETE JE M2 VON ... BIS UNTER ... DM										FLAECHE	MIETE	DURCH-	LFD. NR.
6,00	7,00	8,00	9,00	10,00	12,00	14,00	16,00	OHNE	DER REINEN WOHNUNGEN MIT MIETANGABE	M2	DM	SCHNITTL. M2-MIETE JE WOHNUNG	
7,00	8,00	9,00	10,00	12,00	14,00	16,00	UND MEHR	ANGABE					
9	10	11	12	13	14	15	16	17	18	19	20		

DEFFENTLICH GEFOERDERT 1)

-	-	4	2	-	2	-	-	1	693	3702	5,34	121
6	3	3	4	-	-	-	-	3	2943	16454	5,59	122
4	3	1	-	-	-	-	-	3	2855	14866	5,21	123
-	-	-	-	-	-	-	-	2	670	2710	4,04	124
10	6	8	6	-	2	-	-	8	7161	37732	5,27	125
-	-	3	-	-	-	-	-	1	220	1280	5,82	126
3	3	4	1	1	-	-	-	1	2814	14303	5,08	127
2	2	2	-	-	-	-	-	2	2963	14694	5,03	128
-	-	-	-	-	-	-	-	1	310	780	2,52	129
5	5	9	1	1	-	-	-	3	6307	31257	4,96	130
1	1	2	1	-	-	-	-	1	504	1834	3,64	131
3	1	1	-	-	-	-	-	1	1029	4273	4,15	132
1	-	1	-	-	-	-	-	1	668	2998	4,49	133
-	-	-	-	-	-	-	-	1	140	284	2,03	134
5	2	4	1	-	-	-	-	1	2341	9389	4,01	135
1	1	9	3	-	2	-	-	1	1417	6816	4,81	136
12	7	8	5	1	-	-	-	5	6786	35030	5,16	137
7	5	4	-	-	-	-	-	5	6486	32758	5,05	138
-	-	-	-	-	-	-	-	2	1120	3774	3,37	139
20	13	21	8	1	2	-	-	12	15809	78378	4,96	140
4	7	12	7	1	1	-	-	1	1252	9296	7,42	141
127	72	53	17	-	-	-	-	16	26399	166669	6,31	142
51	12	7	4	-	-	-	-	4	15668	84753	5,41	143
2	1	1	-	-	-	-	-	2	2977	14725	4,95	144
184	92	73	28	1	1	-	-	23	46296	275443	5,95	145
8	3	7	2	-	-	-	-	4	2334	11447	4,90	146
86	36	11	5	-	-	-	-	6	41564	193977	4,67	147
8	5	1	1	-	-	-	-	5	13742	54484	3,96	148
-	-	-	-	-	-	-	-	2	2118	7198	3,40	149
102	44	19	8	-	-	-	-	17	59758	267106	4,47	150
3	1	-	1	-	-	-	-	4	1920	6838	3,56	151
1	3	-	1	1	-	-	-	2	5166	18307	3,54	152
1	1	2	1	-	-	-	-	1	1721	7777	4,52	153
-	-	-	-	-	-	-	-	1	134	400	2,99	154
5	5	2	3	1	-	-	-	7	8941	33322	3,73	155
15	11	19	10	1	1	-	-	9	5506	27581	5,01	156
214	111	64	23	1	-	-	-	24	73129	378953	5,18	157
60	18	10	6	-	-	-	-	10	31131	147014	4,72	158
2	1	1	-	-	-	-	-	4	5229	22323	4,27	159
291	141	94	39	2	1	-	-	47	114995	575871	5,01	160

SAARLAND

LFD. NR.	GEGENSTAND DER NACHWEISUNG	REINE MIET- WOHNUNGEN INSGESAMT	DAVON MIT EINER						
			UNTER 2,00	2,00 - 2,50	2,50 - 3,00	3,00 - 3,50	3,50 - 4,00	4,00 - 5,00	5,00 - 6,00
			1	2	3	4	5	6	7

NDCH: REINE MIETWOHNUNGEN,

REINE MIETWOHNUNGEN 1958 - 1968 ERRICHTET									
MIT BAD UND WC, MIT SAMMELHEIZUNG									
VON ... BIS UNTER ... M2 FLÄCHE									
161	UNTER 40	365	-	1	-	-	-	5	16
162	40 - 80	3556	3	6	18	31	57	351	731
163	80 - 120	1590	8	8	10	18	40	175	396
164	120 UND MEHR	62	2	2	6	3	5	6	14
165	ZUSAMMEN	5573	13	17	34	52	102	537	1157
MIT BAD UND WC, OHNE SAMMELHEIZUNG									
VON ... BIS UNTER ... M2 FLÄCHE									
166	UNTER 40	107	-	1	-	2	11	31	7
167	40 - 80	1218	4	9	22	33	78	358	315
168	80 - 120	293	3	3	12	20	28	76	42
169	120 UND MEHR	25	2	2	3	4	-	2	7
170	ZUSAMMEN	1583	9	15	37	59	117	467	371
SONSTIGE AUSSTATTUNG									
VON ... BIS UNTER ... M2 FLÄCHE									
171	UNTER 40	32	8	-	1	1	-	11	2
172	40 - 80	87	4	1	3	13	10	19	21
173	80 - 120	16	-	1	-	2	3	4	1
174	120 UND MEHR	4	2	-	-	-	-	-	-
175	ZUSAMMEN	139	14	2	4	16	13	34	24
ZUSAMMEN									
VON ... BIS UNTER ... M2 FLÄCHE									
176	UNTER 40	504	8	2	1	3	11	47	25
177	40 - 80	4861	11	16	43	77	145	728	1067
178	80 - 120	1839	11	12	22	40	71	255	439
179	120 UND MEHR	91	6	4	9	7	5	8	21
180	ZUSAMMEN	7295	36	34	75	127	232	1038	1552
REINE MIETWOHNUNGEN 1969 - 1978 ERRICHTET									
MIT BAD UND WC, MIT SAMMELHEIZUNG									
VON ... BIS UNTER ... M2 FLÄCHE									
181	UNTER 40	208	1	-	-	-	-	-	1
182	40 - 80	1071	1	-	-	3	8	54	131
183	80 - 120	527	4	5	7	15	13	33	76
184	120 UND MEHR	35	1	6	-	1	1	5	7
185	ZUSAMMEN	1841	7	11	7	19	22	92	215
MIT BAD UND WC, OHNE SAMMELHEIZUNG									
VON ... BIS UNTER ... M2 FLÄCHE									
186	UNTER 40	27	1	-	-	-	-	-	3
187	40 - 80	174	-	-	1	4	1	10	23
188	80 - 120	130	-	-	-	4	-	5	25
189	120 UND MEHR	6	1	-	-	1	1	-	1
190	ZUSAMMEN	337	2	-	1	9	2	15	52
SONSTIGE AUSSTATTUNG									
VON ... BIS UNTER ... M2 FLÄCHE									
191	UNTER 40	5	-	-	-	-	3	-	-
192	40 - 80	15	-	-	-	8	4	1	-
193	80 - 120	2	-	-	-	1	1	-	-
194	120 UND MEHR	-	-	-	-	-	-	-	-
195	ZUSAMMEN	22	-	-	-	9	8	1	-
ZUSAMMEN									
VON ... BIS UNTER ... M2 FLÄCHE									
196	UNTER 40	240	2	-	-	-	3	-	4
197	40 - 80	1260	1	-	1	15	13	65	154
198	80 - 120	659	4	5	7	20	14	38	101
199	120 UND MEHR	41	2	6	-	2	2	5	8
200	ZUSAMMEN	2200	9	11	8	37	32	108	267

*) OHNE DIENST-, WERKS-, HAUSMEISTER-, STIFTSWOHNUNGEN, BERUFS- ODER GESCHAFTSMIETWOHNUNGEN; OHNE MIETWOHNUNGEN AUSLÄNDISCHER STREITKRÄFTE UND ÄHNLICHER PERSONENGRUPPEN; OHNE VERBILLIGT, KOSTENLOS ODER ERMAESSIGT UEBERLASSENE WOHNUNGEN, OHNE VOELLIG UNTERVERMIETETE WOHNUNGEN. - 1) MIT MITTELEN DES SOZIALEN WOHNUNGSBAUS GEFOEDERT (1. FOEDERUNGSWEG).

WOHNUNGSZÄHLUNG 1987

DURCHSCHNITTMIETE/M2, BAUJAHR, AUSSTATTUNG, FLAECHE UND OEFFENTLICHER FOERDERUNG

SAARLAND

MONATLICHEN MIETE JE M2 VON ... BIS UNTER ... DM									FLAECHE	MIETE	DURCH-	LFD.	
6,00	7,00	8,00	9,00	10,00	12,00	14,00	16,00	OHNE	DER REINEN WOHNUNGEN	MIT	SCHNITTL.		NR.
7,00	8,00	9,00	10,00	12,00	14,00	16,00	UND MEHR	ANGABE					
9	10	11	12	13	14	15	16	17	18	19	20		

OEFFENTLICH GEFOERDERT 1)

28	27	44	16	4	46	133	13	32	8222	86055	10,47	161
1075	626	441	147	5	-	-	-	65	226411	1468547	6,49	162
440	225	180	37	1	-	-	-	52	134779	843901	6,26	163
11	3	4	1	-	-	-	-	5	7894	39496	5,00	164
1554	861	669	201	10	46	133	13	154	377306	2437999	6,46	165
39	8	1	3	-	-	2	-	2	3600	20114	5,59	166
283	61	30	13	1	-	-	-	11	75670	403578	5,33	167
22	14	5	1	-	-	-	-	7	19312	94753	4,76	168
2	-	1	-	-	-	-	-	2	3220	13472	4,18	169
346	83	37	17	1	-	2	-	22	102402	531917	5,19	170
4	2	1	2	-	-	-	-	1	943	4175	4,43	171
6	6	2	1	-	-	-	1	1	4739	22495	4,75	172
-	2	1	-	-	-	-	-	2	1235	5827	4,72	173
-	-	-	-	-	-	-	-	2	320	615	1,92	174
10	10	4	3	-	-	-	1	4	7237	33112	4,58	175
71	37	46	21	4	46	135	13	34	12765	110344	8,64	176
1364	693	473	161	6	-	-	1	76	306820	1894620	6,18	177
462	241	186	38	1	-	-	-	61	155926	944481	6,06	178
13	3	5	1	-	-	-	-	9	11434	53583	4,69	179
1910	974	710	221	11	46	135	14	180	486945	3003028	6,17	180
10	21	86	68	5	-	1	1	14	5192	44633	8,60	181
205	251	283	105	12	-	-	-	18	63155	459678	7,28	182
161	133	45	21	2	-	-	-	12	46338	298179	6,43	183
9	3	1	-	-	-	-	-	1	4423	22397	5,06	184
385	408	415	194	19	-	1	1	45	119108	824887	6,93	185
13	5	3	-	2	-	-	-	1	825	5588	6,77	186
65	33	26	9	1	-	-	-	1	10717	71487	6,67	187
56	28	7	2	3	-	-	-	1	11641	76126	6,54	188
1	-	-	-	-	-	-	-	1	600	2433	4,06	189
135	66	36	11	6	-	-	-	2	23783	155634	6,54	190
1	-	1	-	-	-	-	-	1	158	838	5,30	191
1	-	-	1	-	-	-	-	1	804	3354	4,17	192
-	-	-	-	-	-	-	-	1	180	620	3,44	193
-	-	-	-	-	-	-	-	1	1	0	0,0	194
2	-	1	1	-	-	-	-	1	1142	4812	4,21	195
24	26	90	68	7	-	1	1	14	6175	51059	8,27	196
271	284	309	115	13	-	-	-	19	74676	534519	7,16	197
217	161	52	23	5	-	-	-	12	58159	374925	6,45	198
10	3	1	-	-	-	-	-	2	5023	24830	4,94	199
522	474	452	206	25	-	1	1	47	144033	985333	6,84	200

2 BEWOHNTE REINE MIETWOHNUNGEN *) IN GEBÄUDEN NACH M2/MIETPREISSTUFEN,

SAARLAND

LFD. NR.	GEGENSTAND DER NACHWEISUNG	REINE MIET- WOHNUNGEN INSGESAMT	DAVON MIT EINER							
			UNTER 2,00	2,00 - 2,50	2,50 - 3,00	3,00 - 3,50	3,50 - 4,00	4,00 - 5,00	5,00 - 6,00	
			1	2	3	4	5	6	7	8
NOCH: REINE MIETWOHNUNGEN,										
REINE MIETWOHNUNGEN 1979 U. SPAETER ERRICHTET										
MIT BAD UND WC, MIT SAMMELHEIZUNG										
VON ... BIS UNTER ... M2 FLAECHE										
201	UNTER 40	39	-	-	-	-	-	-	3	15
202	40 - 80	382	-	-	2	2	3	20	49	
203	80 - 120	206	1	2	5	4	4	19	51	
204	120 UND MEHR	19	-	-	1	-	-	5	5	
205	ZUSAMMEN	640	1	2	8	6	7	47	120	
MIT BAD UND WC, OHNE SAMMELHEIZUNG										
VON ... BIS UNTER ... M2 FLAECHE										
206	UNTER 40	9	-	-	-	-	-	-	-	-
207	40 - 80	62	-	-	-	7	1	12	16	
208	80 - 120	28	-	-	1	-	4	3	3	
209	120 UND MEHR	2	-	-	-	1	-	-	-	
210	ZUSAMMEN	101	-	-	1	8	5	15	19	
SONSTIGE AUSSTATTUNG										
VON ... BIS UNTER ... M2 FLAECHE										
211	UNTER 40	2	-	-	-	1	-	-	-	
212	40 - 80	3	-	-	-	3	-	-	-	
213	80 - 120	-	-	-	-	-	-	-	-	
214	120 UND MEHR	-	-	-	-	-	-	-	-	
215	ZUSAMMEN	5	-	-	-	4	-	-	-	
ZUSAMMEN										
VON ... BIS UNTER ... M2 FLAECHE										
216	UNTER 40	44	-	-	-	1	-	3	15	
217	40 - 80	447	-	-	2	12	4	32	65	
218	80 - 120	234	1	2	6	4	8	22	54	
219	120 UND MEHR	21	-	-	1	1	-	5	5	
220	ZUSAMMEN	746	1	2	9	18	12	62	139	
REINE MIETWOHNUNGEN INSGESAMT										
MIT BAD UND WC, MIT SAMMELHEIZUNG										
VON ... BIS UNTER ... M2 FLAECHE										
221	UNTER 40	679	1	5	3	5	12	10	38	
222	40 - 80	5505	7	7	25	42	93	486	1002	
223	80 - 120	2534	20	17	28	47	73	252	579	
224	120 UND MEHR	147	3	11	7	8	6	23	35	
225	ZUSAMMEN	8865	31	40	63	102	184	771	1654	
MIT BAD UND WC, OHNE SAMMELHEIZUNG										
VON ... BIS UNTER ... M2 FLAECHE										
226	UNTER 40	225	1	4	4	17	21	38	26	
227	40 - 80	2220	10	26	70	138	180	540	539	
228	80 - 120	588	11	17	42	45	54	121	108	
229	120 UND MEHR	53	5	5	7	8	1	7	10	
230	ZUSAMMEN	3086	27	52	123	208	256	706	683	
SONSTIGE AUSSTATTUNG										
VON ... BIS UNTER ... M2 FLAECHE										
231	UNTER 40	122	22	3	12	16	13	22	8	
232	40 - 80	222	20	10	24	36	36	33	31	
233	80 - 120	45	2	4	8	3	7	5	3	
234	120 UND MEHR	6	2	1	1	-	-	-	-	
235	ZUSAMMEN	395	46	18	45	55	56	60	42	
ZUSAMMEN										
VON ... BIS UNTER ... M2 FLAECHE										
236	UNTER 40	1026	24	12	19	38	46	70	72	
237	40 - 80	7947	37	43	119	216	309	1059	1572	
238	80 - 120	3167	33	38	78	95	134	378	690	
239	120 UND MEHR	206	10	17	15	16	7	30	45	
240	INSGESAMT	12346	104	110	231	365	496	1537	2379	

*) OHNE DIENST-, WERKS-, HAUSMEISTER-, STIFTSWOHNUNGEN, BERUFS- ODER GESCHAFTSMIETWOHNUNGEN; OHNE MIETWOHNUNGEN AUSLAENDISCHER STREITKRAEFTE UND AEHNLICHER PERSONENGRUPPEN; OHNE VERBILLIGT, KOSTENLOS ODER ERMAESSIGT UEBERLASSENE WOHNUNGEN, OHNE VOELLIG UNTERVERMIETETE WOHNUNGEN. - 1) MIT MITTELEN DES SOZIALEN WOHNUNGSBAUS GEFOERDERT (1. FOERDERUNGSWEG).

WOHNUNGSZÄHLUNG 1987

DURCHSCHNITTMIETE/M2, BAUJAHR, AUSSTATTUNG, FLAECHE UND DEFFENTLICHER FOERDERUNG

SAARLAND

MONATLICHEN MIETE JE M2 VON ... BIS UNTER ... DM										FLAECHE	MIETE	DURCH- SCHNITTL. M2-MIETE JE WOHNUNG	LFD. NR.
6,00	7,00	8,00	9,00	10,00	12,00	14,00	16,00 UND MEHR	OHNE ANGABE	DER REINEN WOHNUNGEN MIT MIETANGABE				
7,00	8,00	9,00	10,00	12,00	14,00	16,00			M2	DM			
9	10	11	12	13	14	15	16	17	18	19	20		

DEFFENTLICH GEFOERDERT 1)

6	3	3	1	-	1	-	-	1	1078	6635	6,15	201
70	141	68	19	1	-	-	-	7	22750	158464	6,97	202
45	48	19	6	-	-	-	-	2	18646	116468	6,25	203
1	4	2	1	-	-	-	-	1	2410	14384	5,97	204
122	196	92	27	1	1	-	-	10	44884	295951	6,59	205
-	2	2	3	2	-	-	-	1	254	2341	9,22	206
7	9	7	1	1	-	-	-	1	3663	21977	6,00	207
4	10	2	1	-	-	-	-	1	2444	15103	6,18	208
1	-	-	-	-	-	-	-	1	250	1260	5,04	209
12	21	11	5	3	-	-	-	1	6611	40681	6,15	210
-	-	1	-	-	-	-	-	1	65	356	5,48	211
-	-	-	-	-	-	-	-	1	130	423	3,25	212
-	-	-	-	-	-	-	-	1	1	0	0,0	213
-	-	-	-	-	-	-	-	1	1	0	0,0	214
-	-	1	-	-	-	-	-	1	195	779	3,99	215
6	5	6	4	2	1	-	-	1	1397	9332	6,68	216
77	150	75	20	2	-	-	-	8	26543	180864	6,81	217
49	58	21	7	-	-	-	-	2	21090	131571	6,24	218
2	4	2	1	-	-	-	-	1	2660	15644	5,88	219
134	217	104	32	4	1	-	-	11	51690	337411	6,53	220
48	58	149	94	10	50	134	14	48	16437	150321	9,15	221
1483	1093	848	292	18	-	-	-	109	341658	2269812	6,64	222
701	421	252	68	3	-	-	-	73	218286	1358167	6,22	223
23	11	8	2	-	-	-	-	10	18374	93712	5,10	224
2255	1563	1257	456	31	50	134	14	240	594755	3872012	6,51	225
60	18	16	8	4	-	2	-	6	7233	40770	5,64	226
444	142	78	29	4	-	-	-	20	134428	705322	5,25	227
92	59	17	5	3	-	-	-	14	50702	255360	5,04	228
4	-	1	-	-	-	-	-	5	6498	25143	3,87	229
600	219	112	42	11	-	2	-	45	198861	1026595	5,16	230
9	4	5	4	-	-	-	-	4	3590	14041	3,91	231
11	10	3	3	1	-	-	-	3	11868	48852	4,12	232
2	3	4	1	-	-	-	-	3	3804	17222	4,53	233
-	-	-	-	-	-	-	-	2	594	1299	2,19	234
22	17	12	8	1	-	-	-	12	19856	81414	4,10	235
117	80	170	106	14	50	136	14	58	27260	205132	7,53	236
1938	1245	929	324	23	-	-	1	132	487954	3023986	6,20	237
795	483	273	74	6	-	-	-	90	272792	1630749	5,98	238
27	11	9	2	-	-	-	-	17	25466	120154	4,72	239
2877	1819	1381	506	43	50	136	15	297	813472	4980021	6,12	240

2 BEWOHNTE REINE MIETWOHNUNGEN *) IN GEBÄUDEN NACH M2/MIETPREISSTUFEN,

SAARLAND

LFD. NR.	GEGENSTAND DER NACHWEISUNG	REINE MIET- WOHNUNGEN INSGESAMT	DAVON MIT EINER						
			UNTER 2,00	2,00 - 2,50	2,50 - 3,00	3,00 - 3,50	3,50 - 4,00	4,00 - 5,00	5,00 - 6,00
			1	2	3	4	5	6	7

REINE MIETWOHNUNGEN BIS 1948 ERRICHTET		REINE MIETWOHNUNGEN, NICHT							
MIT BAD UND WC, MIT SAMMELHEIZUNG									
VON ... BIS UNTER ... M2 FLAECHE									
241	UNTER 40	1826	6	2	15	8	12	49	106
242	40 - 80	11874	74	56	143	266	320	1229	2346
243	80 - 120	8973	76	82	145	300	499	1630	2361
244	120 UND MEHR	1999	39	43	86	132	183	428	476
245	ZUSAMMEN	24672	195	183	389	706	1014	3336	5289
MIT BAD UND WC, OHNE SAMMELHEIZUNG									
VON ... BIS UNTER ... M2 FLAECHE									
246	UNTER 40	1461	9	5	24	33	22	101	143
247	40 - 80	11174	90	94	272	441	612	2203	2849
248	80 - 120	6658	85	131	241	454	735	1823	1620
249	120 UND MEHR	1118	42	55	100	137	151	293	173
250	ZUSAMMEN	20411	226	285	637	1065	1520	4420	4785
SONSTIGE AUSSTATTUNG									
VON ... BIS UNTER ... M2 FLAECHE									
251	UNTER 40	1204	24	24	59	47	43	128	138
252	40 - 80	2944	88	113	178	263	275	619	510
253	80 - 120	946	32	45	69	83	101	178	141
254	120 UND MEHR	108	11	6	10	15	6	19	12
255	ZUSAMMEN	5202	155	188	316	408	425	944	801
ZUSAMMEN									
VON ... BIS UNTER ... M2 FLAECHE									
256	UNTER 40	4491	39	31	98	88	77	278	387
257	40 - 80	25992	252	263	593	970	1207	4051	5705
258	80 - 120	16577	193	258	455	837	1335	3631	4122
259	120 UND MEHR	3225	92	104	196	284	340	740	661
260	ZUSAMMEN	50285	576	656	1342	2179	2959	8700	10875
REINE MIETWOHNUNGEN 1949 - 1957 ERRICHTET									
MIT BAD UND WC, MIT SAMMELHEIZUNG									
VON ... BIS UNTER ... M2 FLAECHE									
261	UNTER 40	963	1	-	2	4	6	13	52
262	40 - 80	6834	36	23	57	114	155	727	1345
263	80 - 120	4229	30	28	70	113	203	667	1103
264	120 UND MEHR	883	15	17	30	55	49	162	233
265	ZUSAMMEN	12909	82	68	159	286	413	1569	2733
MIT BAD UND WC, OHNE SAMMELHEIZUNG									
VON ... BIS UNTER ... M2 FLAECHE									
266	UNTER 40	821	1	1	2	17	14	100	177
267	40 - 80	7533	26	47	98	305	529	1881	2218
268	80 - 120	2203	23	26	69	120	270	598	580
269	120 UND MEHR	287	11	17	26	33	39	72	51
270	ZUSAMMEN	10844	61	91	195	475	852	2651	3026
SONSTIGE AUSSTATTUNG									
VON ... BIS UNTER ... M2 FLAECHE									
271	UNTER 40	278	7	10	18	14	11	41	44
272	40 - 80	730	26	36	70	62	59	111	125
273	80 - 120	193	6	8	11	12	17	22	27
274	120 UND MEHR	19	2	1	-	-	2	4	3
275	ZUSAMMEN	1220	41	55	99	88	89	178	199
ZUSAMMEN									
VON ... BIS UNTER ... M2 FLAECHE									
276	UNTER 40	2062	9	11	22	35	31	154	273
277	40 - 80	15097	88	106	225	481	743	2719	3688
278	80 - 120	6625	59	62	150	245	490	1287	1710
279	120 UND MEHR	1189	28	35	56	88	90	238	287
280	ZUSAMMEN	24973	184	214	453	849	1354	4398	5958

*) OHNE DIENST-, WERKS-, HAUSMEISTER-, STIFTSWOHNUNGEN, BERUFS- ODER GESCHAFTSMIETWOHNUNGEN; OHNE MIETWOHNUNGEN AUSLAENDISCHER STREITKRAEFTE UND AEHNLICHER PERSONENGRUPPEN; OHNE VERBILLIGT, KOSTENLOS ODER ERMAESSIGT UEBERLASSENE WOHNUNGEN, OHNE VOELLIG UNTERVERMIETETE WOHNUNGEN. - 1) MIT MITTELEN DES SOZIALEN WOHNUNGSBAUS GEFOERDERT (1. FOERDERUNGSWEG).

WOHNUNGSZÄHLUNG 1987

DURCHSCHNITTMIETE/M2, BAUJAHR, AUSSTATTUNG, FLAECHE UND DEFFENTLICHER FOERDERUNG

SAARLAND

MONATLICHEN MIETE JE M2 VON ... BIS UNTER ... DM										FLAECHE	MIETE	DURCH- SCHNITTL. M2-MIETE JE WOHNUNG	LFD. NR.
6,00	7,00	8,00	9,00	10,00	12,00	14,00	16,00	OHNE ANGABE	DER REINEN WOHNUNGEN MIT MIETANGABE				
7,00	8,00	9,00	10,00	12,00	14,00	16,00 UND MEHR	M2				DM		
9	10	11	12	13	14	15	16	17	18	19	20		

DEFFENTLICH GEFOERDERT

133	140	209	135	389	243	125	210	44	49952	508552	10,18	241
2388	1818	1236	697	746	148	37	18	352	697148	4614978	6,62	242
1813	990	481	166	125	28	6	5	266	802728	4603571	5,73	243
263	141	71	26	34	7	3	3	64	269266	1392275	5,17	244
4597	3089	1997	1024	1294	426	171	236	726	1819094	11119376	6,11	245
177	150	165	90	207	124	74	102	35	41032	351728	8,57	246
1904	1210	634	238	261	71	21	10	264	654898	3724051	5,69	247
842	347	154	43	33	11	1	5	133	595565	2942329	4,94	248
79	35	8	2	8	2	1	-	32	146283	622476	4,26	249
3002	1742	961	373	509	208	97	117	464	1437778	7640584	5,31	250
113	87	94	56	115	102	35	72	67	30681	219202	7,14	251
356	148	113	54	40	8	2	3	174	155854	761263	4,88	252
92	84	40	6	6	1	-	-	68	80865	391514	4,84	253
7	2	4	2	-	1	-	-	12	13327	58715	4,41	254
568	321	251	118	161	112	37	76	321	280727	1430694	5,10	255
423	377	468	281	711	469	234	384	146	121665	1079482	8,87	256
4648	3176	1983	989	1047	227	60	31	790	1507900	9100292	6,04	257
2747	1421	675	215	164	40	7	10	467	1479158	7937414	5,37	258
349	178	83	30	42	10	4	4	108	428876	2073466	4,83	259
8167	5152	3209	1515	1964	746	305	429	1511	3537599	20190654	5,71	260
68	67	112	79	187	182	83	86	21	25326	257669	10,17	261
1407	1149	749	408	363	72	15	9	205	404345	2691049	6,66	262
911	562	232	91	63	14	3	2	137	373390	2193391	5,87	263
146	78	33	16	18	1	1	2	25	122176	662151	5,42	264
2534	1856	1126	594	631	269	102	99	388	925237	5804260	6,27	265
124	80	86	47	89	39	22	9	13	25596	186664	7,29	266
1139	578	321	132	118	21	8	3	109	434178	2386772	5,50	267
278	116	40	16	21	2	1	-	43	194633	977732	5,02	268
19	6	2	-	-	2	-	-	9	38134	159088	4,17	269
1560	780	449	195	228	64	31	12	174	692541	3710256	5,36	270
24	22	17	4	19	17	8	9	13	7692	48601	6,32	271
92	44	26	15	12	2	-	-	50	37814	184209	4,87	272
30	25	20	2	-	-	-	-	13	17107	95281	5,57	273
5	1	-	1	-	-	-	-	1	2529	12625	4,99	274
151	92	63	22	31	19	8	9	76	65142	340716	5,23	275
216	169	215	130	295	238	113	104	47	58614	492934	8,41	276
2638	1771	1096	555	493	95	23	12	364	876337	5262030	6,00	277
1219	703	292	109	84	16	4	2	193	585130	3266404	5,58	278
172	85	35	17	18	3	1	2	34	162839	833864	5,12	279
4245	2728	1698	811	890	352	141	120	638	1682920	9855232	5,86	280

2 BEWOHNTE REINE MIETWOHNUNGEN *) IN GEBÄUDEN NACH M2/MIETPREISSTUFEN,

SAARLAND

LFD. NR.	GEGENSTAND DER NACHWEISUNG	REINE MIET- WOHNUNGEN INSGESAMT	DAVON MIT EINER						8	
			UNTER	2,00	2,50	3,00	3,50	4,00		5,00
			2,00	2,50	3,00	3,50	4,00	5,00		6,00
		1	2	3	4	5	6	7		
NOCH: REINE MIETWOHNUNGEN, NICHT										
REINE MIETWOHNUNGEN 1958 - 1968 ERRICHTET										
MIT BAD UND WC, MIT SAMMELHEIZUNG										
VON ... BIS UNTER ... M2 FLAECHE										
281	UNTER 40	1815	1	1	8	7	3	35	59	
282	40 - 80	8213	29	36	65	115	161	722	1455	
283	80 - 120	6716	40	39	105	167	275	924	1564	
284	120 UND MEHR	996	18	16	30	59	57	180	243	
285	ZUSAMMEN	17740	88	92	198	348	496	1861	3321	
MIT BAD UND WC, OHNE SAMMELHEIZUNG										
VON ... BIS UNTER ... M2 FLAECHE										
286	UNTER 40	312	-	1	3	5	2	18	75	
287	40 - 80	3767	17	18	28	90	180	934	1050	
288	80 - 120	1428	17	15	31	75	125	369	372	
289	120 UND MEHR	170	5	4	11	20	24	38	33	
290	ZUSAMMEN	5677	39	38	73	190	331	1359	1530	
SONSTIGE AUSSTATTUNG										
VON ... BIS UNTER ... M2 FLAECHE										
291	UNTER 40	168	5	11	9	6	3	36	19	
292	40 - 80	327	9	12	11	18	13	53	79	
293	80 - 120	126	4	6	6	2	8	18	17	
294	120 UND MEHR	15	1	-	2	-	2	1	3	
295	ZUSAMMEN	636	19	29	28	26	26	108	118	
ZUSAMMEN										
VON ... BIS UNTER ... M2 FLAECHE										
296	UNTER 40	2295	6	13	20	18	8	89	153	
297	40 - 80	12307	55	66	94	223	354	1709	2584	
298	80 - 120	8270	61	60	142	244	408	1311	1953	
299	120 UND MEHR	1181	24	20	43	79	83	219	279	
300	ZUSAMMEN	24053	146	159	299	564	853	3328	4969	
REINE MIETWOHNUNGEN 1969 - 1978 ERRICHTET										
MIT BAD UND WC, MIT SAMMELHEIZUNG										
VON ... BIS UNTER ... M2 FLAECHE										
301	UNTER 40	2385	1	1	2	4	3	6	30	
302	40 - 80	7031	10	7	29	53	85	304	694	
303	80 - 120	5279	11	19	63	80	155	569	1187	
304	120 UND MEHR	1151	9	11	31	46	69	184	254	
305	ZUSAMMEN	15826	31	38	125	183	312	1063	2165	
MIT BAD UND WC, OHNE SAMMELHEIZUNG										
VON ... BIS UNTER ... M2 FLAECHE										
306	UNTER 40	193	-	-	-	-	1	2	9	
307	40 - 80	797	-	3	7	8	23	65	153	
308	80 - 120	776	7	4	13	17	36	120	185	
309	120 UND MEHR	153	2	3	7	8	11	28	41	
310	ZUSAMMEN	1919	9	10	27	33	71	215	388	
SONSTIGE AUSSTATTUNG										
VON ... BIS UNTER ... M2 FLAECHE										
311	UNTER 40	25	1	-	-	2	-	1	6	
312	40 - 80	56	2	1	4	4	1	6	11	
313	80 - 120	15	1	1	-	-	-	3	3	
314	120 UND MEHR	4	-	-	-	-	-	1	2	
315	ZUSAMMEN	100	4	2	4	6	1	11	22	
ZUSAMMEN										
VON ... BIS UNTER ... M2 FLAECHE										
316	UNTER 40	2583	2	1	2	6	4	9	45	
317	40 - 80	7884	12	11	40	65	109	375	858	
318	80 - 120	6070	19	24	76	97	191	692	1375	
319	120 UND MEHR	1308	11	14	38	54	80	213	297	
320	ZUSAMMEN	17845	44	50	156	222	384	1289	2575	

*) OHNE DIENST-, WERKS-, HAUSMEISTER-, STIFTSWOHNUNGEN, BERUFS- ODER GESCHAFTSMIETWOHNUNGEN; OHNE MIETWOHNUNGEN AUSLAENDISCHER STREITKRAEFTE UND AEHNLICHER PERSONENGRUPPEN; OHNE VERBILLIGT, KOSTENLOS ODER ERMAESSIGT UEBERLASSENE WOHNUNGEN, OHNE VOELLIG UNTERVERMIETETE WOHNUNGEN. - 1) MIT MITTELEN DES SOZIALEN WOHNUNGSBAUS GEFOERDERT (1. FOERDERUNGSWEG).

WOHNUNGSZÄHLUNG 1987

DURCHSCHNITTMIETE/M2, BAUJAHR, AUSSTATTUNG, FLAECHE UND DEFFENTLICHER FOERDERUNG

SAARLAND

MONATLICHEN MIETE JE M2 VON ... BIS UNTER ... DM										FLAECHE	MIETE	DURCH-	LFD. NR.
6,00	7,00	8,00	9,00	10,00	12,00	14,00	16,00	16,00	DHNE	DER REINEN WOHNUNGEN MIT MIETANGABE	DER REINEN WOHNUNGEN MIT MIETANGABE	SCHNITTL. M2-MIETE JE WOHNUNG	
7,00	8,00	9,00	10,00	12,00	14,00	16,00	UND MEHR	ANGABE	M2				
9	10	11	12	13	14	15	16	17	18	19	20		
75	106	157	144	353	431	208	206	21	47314	526346	11,12	281	
1661	1462	1080	578	583	107	19	5	145	501544	3462950	6,90	282	
1512	1024	588	186	113	13	3	5	158	598116	3658908	6,12	283	
155	114	47	28	20	2	1	1	25	136793	764442	5,59	284	
3403	2706	1872	936	1069	553	231	217	349	1283767	8412646	6,55	285	
49	29	32	19	33	18	8	16	4	9728	75789	7,79	286	
716	376	191	60	49	9	5	2	42	227209	1289218	5,67	287	
240	101	32	7	9	-	1	-	34	125357	648495	5,17	288	
12	6	4	2	3	-	-	-	8	21968	100914	4,59	289	
1017	512	259	88	94	27	14	18	88	384262	2114426	5,50	290	
9	8	7	5	10	18	8	9	5	4365	29143	6,68	291	
58	23	15	8	5	-	-	-	23	17213	93362	5,42	292	
17	24	13	4	-	-	-	-	7	11353	65658	5,78	293	
-	2	1	-	-	-	-	-	3	1720	8480	4,93	294	
84	57	36	17	15	18	8	9	38	34651	196643	5,67	295	
133	143	196	168	396	467	224	231	30	61407	631288	10,28	296	
2435	1861	1286	646	637	116	24	7	210	745966	4845530	6,50	297	
1769	1149	633	197	122	13	4	5	199	734826	4373061	5,95	298	
167	122	52	30	23	2	1	1	36	160481	873836	5,45	299	
4504	3275	2167	1041	1178	598	253	244	475	1702680	10723715	6,30	300	
43	54	126	137	551	571	385	432	19	66780	832246	12,46	301	
991	1124	1181	927	1178	269	65	21	93	412309	3300381	8,00	302	
1213	848	576	226	216	16	5	3	92	483285	3142635	6,50	303	
190	142	98	43	33	11	2	-	28	158754	947500	5,97	304	
2437	2168	1981	1333	1978	867	457	456	232	1121128	8222762	7,33	305	
5	15	13	21	57	38	15	11	6	5836	62393	10,69	306	
148	142	112	56	60	13	1	-	6	47693	327267	6,86	307	
178	139	44	10	14	1	-	-	8	71219	424318	5,96	308	
24	15	4	4	1	3	1	-	1	21114	116324	5,51	309	
355	311	173	91	132	55	17	11	21	145862	930302	6,38	310	
-	2	5	-	4	2	-	1	1	656	4852	7,40	311	
7	5	3	2	3	-	-	1	6	2731	15782	5,78	312	
4	-	1	1	-	1	-	-	1	1376	8500	6,18	313	
1	-	-	-	-	-	-	-	1	670	3590	5,36	314	
12	7	9	3	7	3	-	2	7	5433	32724	6,02	315	
48	71	144	158	612	611	400	444	26	73272	899491	12,28	316	
1146	1271	1296	985	1241	282	66	22	105	462733	3643430	7,87	317	
1395	987	621	237	230	18	5	3	100	557880	3575453	6,43	318	
215	157	102	47	34	14	3	-	29	180538	1067414	5,91	319	
2804	2486	2163	1427	2117	925	474	469	260	1272423	9185788	7,22	320	

2 BEWOHNTE REINE MIETWOHNUNGEN *) IN GEBÄUDEN NACH M2/MIETPREISSTUFEN,

SAARLAND

LFD. NR.	GEGENSTAND DER NACHWEISUNG	REINE MIET- WOHNUNGEN INSGESAMT	DAVON MIT EINER						8	
			UNTER 2,00	2,00	2,50	3,00	3,50	4,00		5,00
				2,50	3,00	3,50	4,00	5,00		6,00
1	2	3	4	5	6	7	8			
NOCH: REINE MIETWOHNUNGEN, NICHT										
REINE MIETWOHNUNGEN 1979 U. SPAETER ERRICHTET										
MIT BAD UND WC, MIT SAMMELHEIZUNG										
VON ... BIS UNTER ... M2 FLAECHE										
321	UNTER 40	1354	1	-	1	-	1	15	21	
322	40 - 80	6498	13	1	19	19	39	166	436	
323	80 - 120	3521	4	4	15	41	72	226	464	
324	120 UND MEHR	860	5	6	11	13	31	85	154	
325	ZUSAMMEN	12233	23	11	46	73	143	492	1075	
MIT BAD UND WC, OHNE SAMMELHEIZUNG										
VON ... BIS UNTER ... M2 FLAECHE										
326	UNTER 40	153	-	-	-	1	-	2	2	
327	40 - 80	670	-	1	2	2	8	37	83	
328	80 - 120	509	1	3	5	7	14	53	98	
329	120 UND MEHR	121	1	4	4	-	14	22	33	
330	ZUSAMMEN	1453	2	8	11	10	36	114	216	
SONSTIGE AUSSTATTUNG										
VON ... BIS UNTER ... M2 FLAECHE										
331	UNTER 40	9	-	-	-	-	1	-	-	
332	40 - 80	25	-	1	-	2	1	3	2	
333	80 - 120	7	-	-	-	-	1	-	3	
334	120 UND MEHR	8	1	-	2	-	-	-	2	
335	ZUSAMMEN	49	1	1	2	2	3	3	7	
ZUSAMMEN										
VON ... BIS UNTER ... M2 FLAECHE										
336	UNTER 40	1516	1	-	1	1	2	17	23	
337	40 - 80	7193	13	3	21	23	48	206	521	
338	80 - 120	4037	5	7	20	48	87	279	565	
339	120 UND MEHR	989	7	10	17	13	45	107	189	
340	ZUSAMMEN	13735	26	20	59	85	182	609	1298	
REINE MIETWOHNUNGEN INSGESAMT										
MIT BAD UND WC, MIT SAMMELHEIZUNG										
VON ... BIS UNTER ... M2 FLAECHE										
341	UNTER 40	8323	10	4	28	23	25	118	268	
342	40 - 80	40450	162	123	303	567	760	3148	6276	
343	80 - 120	28718	161	172	398	701	1204	4016	6679	
344	120 UND MEHR	5889	86	93	188	305	389	1039	1360	
345	ZUSAMMEN	83380	419	392	917	1596	2378	8321	14583	
MIT BAD UND WC, OHNE SAMMELHEIZUNG										
VON ... BIS UNTER ... M2 FLAECHE										
346	UNTER 40	2940	10	7	29	56	39	223	406	
347	40 - 80	23941	133	163	407	846	1352	5120	6353	
348	80 - 120	11574	133	179	359	673	1180	2963	2855	
349	120 UND MEHR	1849	61	83	148	188	239	453	331	
350	ZUSAMMEN	40304	337	432	943	1773	2810	8759	9945	
SONSTIGE AUSSTATTUNG										
VON ... BIS UNTER ... M2 FLAECHE										
351	UNTER 40	1684	37	45	86	69	58	206	207	
352	40 - 80	4082	125	163	263	349	349	792	727	
353	80 - 120	1287	43	60	86	97	127	221	191	
354	120 UND MEHR	154	15	7	14	15	10	25	22	
355	ZUSAMMEN	7207	220	275	449	530	544	1244	1147	
ZUSAMMEN										
VON ... BIS UNTER ... M2 FLAECHE										
356	UNTER 40	12947	57	56	143	148	122	547	881	
357	40 - 80	68473	420	449	973	1762	2461	9060	13356	
358	80 - 120	41579	337	411	843	1471	2511	7200	9727	
359	120 UND MEHR	7892	162	183	350	518	638	1517	1713	
360	INSGESAMT	130891	976	1099	2308	3899	5732	18324	26765	

*) OHNE DIENST-, WERKS-, HAUSMEISTER-, STIFTSWOHNUNGEN, BERUFS- ODER GESCHAFTSMIETWOHNUNGEN; OHNE MIETWOHNUNGEN AUSLAENDISCHER STREITKRAEFTE UND AENHLICHER PERSONENGRUPPEN; OHNE VERBILLIGT, KOSTENLOS ODER ERMAESSIGT UEBERLASSENE WOHNUNGEN, OHNE VOELLIG UNTERVERMIETETE WOHNUNGEN. - 1) MIT MITTELEN DES SOZIALEN WOHNUNGSBAUS GEFOERDERT (1. FOERDERUNGSWEG).

WOHNUNGSZÄHLUNG 1987

DURCHSCHNITTMIETE/M2, BAUJAHR, AUSSTATTUNG, FLAECHE UND DEFFENTLICHER FOERDERUNG

SAARLAND

MONATLICHEN MIETE JE M2 VON ... BIS UNTER ... DM										FLAECHE	MIETE	DURCH- SCHNITTL. M2-MIETE JE WOHNUNG	LFD. NR.	
6,00	7,00	8,00	9,00	10,00	12,00	14,00	16,00	OHNE ANGABE	DER REINEN WOHNUNGEN	DER REINEN WOHNUNGEN	M2			DM
7,00	8,00	9,00	10,00	12,00	14,00	16,00	UND MEHR	MIT MIETANGABE	MIT MIETANGABE					
9	10	11	12	13	14	15	16	17	18	19	20			
DEFFENTLICH GEFOERDERT														
31	43	64	93	337	330	200	146	71	37580	452696	12,05	321		
572	845	1084	931	1655	536	84	20	78	385561	3418633	8,87	322		
687	677	533	323	366	44	4	3	58	322244	2375672	7,37	323		
144	138	108	66	70	15	-	-	14	118038	806995	6,84	324		
1434	1703	1789	1413	2428	925	288	169	221	863423	7053996	8,17	325		
6	4	10	14	48	35	19	10	2	4803	54962	11,44	326		
93	97	112	83	116	23	2	2	9	40273	319844	7,94	327		
134	103	50	14	15	4	-	-	8	46416	303217	6,53	328		
19	16	5	1	2	-	-	-	1	16526	89159	5,40	329		
252	220	177	112	181	62	21	12	19	108018	767182	7,10	330		
2	2	-	-	1	1	1	-	1	215	1785	8,30	331		
4	3	2	2	5	-	-	-	1	1274	8780	6,89	332		
-	1	1	-	-	-	-	-	1	540	3215	5,95	333		
2	1	-	-	-	-	-	-	1	1190	5465	4,59	334		
8	7	3	2	6	1	1	-	2	3219	19245	5,98	335		
39	49	74	107	386	366	220	156	74	42598	509443	11,96	336		
669	945	1198	1016	1776	559	86	22	87	427108	3747257	8,77	337		
821	781	584	337	381	48	4	3	67	369200	2682104	7,26	338		
165	155	113	67	72	15	-	-	14	135754	901619	6,64	339		
1694	1930	1969	1527	2615	988	310	181	242	974660	7840423	8,04	340		
350	410	668	588	1817	1757	1001	1080	176	226952	2577509	11,36	341		
7019	6398	5330	3541	4525	1132	220	73	873	2400907	17487991	7,28	342		
6136	4101	2410	992	883	115	21	18	711	2579763	15974177	6,19	343		
900	613	357	179	175	36	7	6	156	805027	4573363	5,68	344		
14405	11522	8765	5300	7400	3040	1248	1177	1916	6012649	40613040	6,75	345		
361	278	306	191	434	254	138	148	60	86995	731546	8,41	346		
4000	2403	1370	569	604	137	37	17	430	1404251	8047152	5,73	347		
1672	806	320	90	92	18	3	5	226	1033190	5296091	5,13	348		
153	78	23	9	14	7	2	-	50	244025	1087961	4,46	349		
6186	3565	2019	859	1144	416	180	170	766	2768461	15162750	5,48	350		
148	121	123	65	149	140	52	91	87	43609	303583	6,96	351		
517	223	159	81	65	10	2	4	253	214886	1063396	4,95	352		
143	134	75	13	6	2	-	-	89	111241	564158	5,07	353		
15	6	5	3	-	1	-	-	15	19436	88875	4,57	354		
823	484	362	162	220	153	54	96	444	389172	2020022	5,19	355		
859	809	1097	844	2400	2151	1191	1319	323	357556	3612638	10,10	356		
11536	9024	6859	4191	5194	1279	259	94	1556	4020044	26598539	6,62	357		
7951	5041	2805	1095	981	135	24	23	1026	3724194	21834436	5,86	358		
1068	697	385	191	189	44	9	7	221	1068488	5750199	5,38	359		
21414	15571	11146	6321	8764	3609	1483	1443	3126	9170282	57795812	6,30	360		

2 BEWOHNTE REINE MIETWOHNUNGEN *) IN GEBÄUDEN NACH M2/MIETPREISSTUFEN,

BERLIN (WEST)

LFD. NR.	GEGENSTAND DER NACHWEISUNG	REINE MIET- WOHNUNGEN INSGESAMT	DAVON MIT EINER							
			UNTER 2,00	2,00 2,50	2,50 3,00	3,00 3,50	3,50 4,00	4,00 5,00	5,00 6,00	
			1	2	3	4	5	6	7	8
REINE										
REINE MIETWOHNUNGEN BIS 1948 ERRICHTET										
MIT BAD UND WC, MIT SAMMELHEIZUNG										
VON ... BIS UNTER ... M2 FLAECHE										
01	UNTER 40	15376	13	12	38	94	165	641	1375	
02	40 - 80	145221	160	228	623	1573	3189	14861	32928	
03	80 - 120	61520	125	144	416	1232	2545	10741	16327	
04	120 UND MEHR	24581	149	129	227	572	1069	4770	6507	
05	ZUSAMMEN	246698	447	513	1304	3471	6968	31013	57137	
MIT BAD UND WC, OHNE SAMMELHEIZUNG										
VON ... BIS UNTER ... M2 FLAECHE										
06	UNTER 40	8108	32	43	163	331	539	1370	1536	
07	40 - 80	74167	247	542	1623	4288	8032	23565	18546	
08	80 - 120	29444	167	331	976	2794	4994	11386	5178	
09	120 UND MEHR	6598	132	131	299	742	1239	2398	957	
10	ZUSAMMEN	118317	578	1047	3061	8155	14804	38719	26216	
SONSTIGE AUSSTATTUNG										
VON ... BIS UNTER ... M2 FLAECHE										
11	UNTER 40	17472	133	461	1267	2099	2641	4571	2580	
12	40 - 80	44907	650	1940	4765	8203	8470	10266	4483	
13	80 - 120	5360	160	264	595	943	949	1114	417	
14	120 UND MEHR	610	80	34	70	88	72	110	52	
15	ZUSAMMEN	68349	1023	2699	6687	11333	12132	16061	7532	
ZUSAMMEN										
VON ... BIS UNTER ... M2 FLAECHE										
16	UNTER 40	40956	178	516	1468	2524	3345	6582	5491	
17	40 - 80	264295	1057	2710	7011	14064	19691	48652	55956	
18	80 - 120	96324	452	739	1987	4965	8488	23241	21922	
19	120 UND MEHR	31789	361	294	596	1402	2380	7278	7516	
20	ZUSAMMEN	433364	2048	4259	11062	22959	33904	85793	90885	
REINE MIETWOHNUNGEN 1949 - 1957 ERRICHTET										
MIT BAD UND WC, MIT SAMMELHEIZUNG										
VON ... BIS UNTER ... M2 FLAECHE										
21	UNTER 40	9907	4	4	18	124	164	1395	2274	
22	40 - 80	58575	38	37	220	523	1158	12467	15954	
23	80 - 120	4390	8	19	36	78	155	958	1062	
24	120 UND MEHR	646	22	16	6	15	26	97	94	
25	ZUSAMMEN	73518	72	76	280	740	1503	14917	20384	
MIT BAD UND WC, OHNE SAMMELHEIZUNG										
VON ... BIS UNTER ... M2 FLAECHE										
26	UNTER 40	2041	5	-	6	26	79	787	639	
27	40 - 80	12904	31	35	79	193	751	5397	4094	
28	80 - 120	710	8	9	20	46	95	254	149	
29	120 UND MEHR	105	13	5	4	8	13	27	13	
30	ZUSAMMEN	15760	57	49	109	273	938	6465	4895	
SONSTIGE AUSSTATTUNG										
VON ... BIS UNTER ... M2 FLAECHE										
31	UNTER 40	521	7	5	22	42	94	101	74	
32	40 - 80	1032	15	30	71	109	130	208	151	
33	80 - 120	114	5	5	14	16	15	11	5	
34	120 UND MEHR	15	1	1	1	2	2	3	1	
35	ZUSAMMEN	1682	28	41	108	169	241	323	231	
ZUSAMMEN										
VON ... BIS UNTER ... M2 FLAECHE										
36	UNTER 40	12469	16	9	46	192	337	2283	2987	
37	40 - 80	72511	84	102	370	825	2039	18072	21199	
38	80 - 120	5214	21	33	70	140	265	1223	1216	
39	120 UND MEHR	766	36	22	11	25	41	127	108	
40	ZUSAMMEN	90960	157	166	497	1182	2682	21705	25510	

*) OHNE DIENST-, WERKS-, HAUSMEISTER-, STIFTSWOHNUNGEN, BERUFS- ODER GESCHAFTSMIETWOHNUNGEN; OHNE MIETWOHNUNGEN AUSLAENDISCHER STREITKRAEFTE UND AEHNLICHER PERSONENGRUPPEN; OHNE VERBILLIGT, KOSTENLOS ODER ERMAESSIGT UEBERLASSENE WOHNUNGEN, OHNE VOELLIG UNTERVERMIETETE WOHNUNGEN. - 1) MIT MITTELEN DES SOZIALEN WOHNUNGSBAUS GEFOERDERT (1. FOERDERUNGSWEG).

WOHNUNGSZÄHLUNG 1987

DURCHSCHNITTMIETE/M2, BAUJAHR, AUSSTATTUNG, FLAECHE UND DEFFENTLICHER FOERDERUNG

BERLIN (WEST)

MONATLICHEN MIETE JE M2 VON ... BIS UNTER ... DM									FLAECHE	MIETE	DURCH- SCHNITTL. M2-MIETE JE WOHNUNG	LFD. NR.	
6,00 - 7,00	7,00 - 8,00	8,00 - 9,00	9,00 - 10,00	10,00 - 12,00	12,00 - 14,00	14,00 - 16,00	16,00 UND MEHR	OHNE ANGABE	DER REINEN WOHNUNGEN MIT MIETANGABE				
9	10	11	12	13	14	15	16	17	M2	DM			18

MIETWOHNUNGEN

1880	2808	2363	1452	2249	993	474	442	377	505659	4354613	8,61	01
37173	24183	13396	6719	5543	1519	524	333	2269	8438833	56062679	6,64	02
12689	7136	4296	1862	1831	675	314	240	947	5738599	35869460	6,25	03
4517	2655	1521	685	831	356	169	135	289	3636614	22592119	6,21	04
56259	36782	21576	10718	10454	3543	1481	1150	3882	18319705	118878865	6,49	05
1323	898	615	309	369	171	70	81	258	263626	1666468	6,32	06
9026	3625	1433	570	558	122	56	50	1885	4245408	21390648	5,04	07
1912	681	307	142	137	55	24	16	344	2734809	12587958	4,60	08
346	113	75	34	31	26	10	3	62	910453	4034887	4,43	09
12607	5317	2430	1055	1095	374	160	150	2549	8154296	39679961	4,87	10
1119	664	368	206	207	78	38	39	1001	544093	2504738	4,60	11
1733	827	342	156	129	50	19	22	2790	2260018	9108667	4,03	12
160	86	61	26	42	20	7	10	506	442010	1786827	4,04	13
36	12	6	5	19	5	5	2	14	85740	355313	4,15	14
3048	1649	777	395	397	153	69	73	4311	3331861	13756145	4,13	15
4322	4370	3346	1967	2825	1242	582	562	1636	1313378	8525619	6,49	16
47932	28695	15171	7447	6230	1691	599	405	6944	14944259	86561988	5,79	17
14761	7903	4664	2030	2010	750	345	266	1797	8915418	50244245	5,64	18
4899	2780	1602	724	881	387	184	140	365	4632807	26982919	5,82	19
71914	43748	24783	12168	11946	4070	1710	1373	10742	29805862	172314971	5,78	20
2270	1692	878	367	226	186	100	90	115	325583	2179020	6,69	21
14318	7178	2921	1173	655	267	112	55	499	3323711	20035100	6,03	22
782	507	307	143	142	62	34	22	75	390301	2450606	6,28	23
88	65	49	28	59	35	15	13	18	89130	629857	7,07	24
17458	9442	4155	1711	1082	550	261	180	707	4128725	25294583	6,13	25
256	86	38	33	24	12	2	13	35	66784	367326	5,50	26
1547	394	90	38	41	21	2	1	190	696217	3552723	5,10	27
59	29	18	4	10	1	-	1	7	63790	311357	4,88	28
6	2	1	2	2	2	2	2	3	14535	70271	4,83	29
1868	511	147	77	77	36	6	17	235	841336	4301677	5,11	30
59	31	15	5	8	10	6	4	38	14732	76335	5,18	31
96	53	33	13	10	2	1	-	110	49073	233892	4,77	32
3	2	4	-	1	1	2	1	29	7789	35333	4,54	33
1	-	1	-	1	-	-	1	1	2337	13135	5,62	34
159	86	53	18	20	13	9	6	177	73931	358695	4,85	35
2585	1809	931	405	258	208	108	107	188	407109	2622681	6,44	36
15961	7625	3044	1224	706	290	115	56	799	4069001	23821715	5,85	37
844	538	329	147	153	64	36	24	111	461880	2797296	6,06	38
95	67	51	30	62	37	17	16	21	106002	713263	6,73	39
19485	10039	4365	1806	1179	599	276	203	1119	5043992	29954955	5,94	40

BERLIN (WEST)

LFD. NR.	GEGENSTAND DER NACHWEISUNG	REINE MIET- WOHNUNGEN INSGESAMT	DAVON MIT EINER								
			UNTER 2,00	2,00 - 2,50	2,50 - 3,00	3,00 - 3,50	3,50 - 4,00	4,00 - 5,00	5,00 - 6,00		
			1	2	3	4	5	6	7	8	
		NOCH: REINE									
REINE MIETWOHNUNGEN 1958 - 1968 ERRICHTET											
MIT BAD UND WC, MIT SAMMELHEIZUNG											
	VON ... BIS UNTER ... M2 FLAECHE										
41	UNTER 40	29903	8	3	18	86	388	1456	7388		
42	40 - 80	111385	59	49	100	399	1457	7415	41318		
43	80 - 120	17516	18	21	46	65	175	944	5458		
44	120 UND MEHR	917	38	26	24	27	27	76	120		
45	ZUSAMMEN	159721	123	99	188	577	2047	9891	54284		
MIT BAD UND WC, OHNE SAMMELHEIZUNG											
	VON ... BIS UNTER ... M2 FLAECHE										
46	UNTER 40	1965	4	5	4	26	42	480	863		
47	40 - 80	9465	18	29	58	144	326	3027	4063		
48	80 - 120	914	8	9	21	44	62	191	281		
49	120 UND MEHR	111	7	3	5	17	8	32	18		
50	ZUSAMMEN	12455	37	46	88	231	438	3730	5225		
SONSTIGE AUSSTATTUNG											
	VON ... BIS UNTER ... M2 FLAECHE										
51	UNTER 40	387	10	6	16	22	22	106	43		
52	40 - 80	682	22	21	42	63	73	106	100		
53	80 - 120	96	3	2	3	7	8	20	5		
54	120 UND MEHR	14	2	-	1	1	-	-	1		
55	ZUSAMMEN	1179	37	29	62	93	103	232	149		
ZUSAMMEN											
	VON ... BIS UNTER ... M2 FLAECHE										
56	UNTER 40	32255	22	14	38	134	452	2042	8294		
57	40 - 80	121532	99	99	200	606	1856	10548	45481		
58	80 - 120	18525	29	32	70	116	245	1155	5744		
59	120 UND MEHR	1042	47	29	30	45	35	108	139		
60	ZUSAMMEN	173355	197	174	338	901	2588	13853	59658		
REINE MIETWOHNUNGEN 1969 - 1978 ERRICHTET											
MIT BAD UND WC, MIT SAMMELHEIZUNG											
	VON ... BIS UNTER ... M2 FLAECHE										
61	UNTER 40	16371	10	14	4	9	21	153	542		
62	40 - 80	69178	27	12	33	56	90	1350	4731		
63	80 - 120	23960	27	2	12	31	46	398	1825		
64	120 UND MEHR	933	14	17	17	26	16	55	85		
65	ZUSAMMEN	110442	78	45	66	122	173	1956	7183		
MIT BAD UND WC, OHNE SAMMELHEIZUNG											
	VON ... BIS UNTER ... M2 FLAECHE										
66	UNTER 40	1111	3	11	9	14	23	45	73		
67	40 - 80	4678	15	21	36	84	105	231	925		
68	80 - 120	1818	9	9	9	15	28	72	433		
69	120 UND MEHR	59	4	4	1	8	1	13	9		
70	ZUSAMMEN	7666	31	45	55	121	157	361	1440		
SONSTIGE AUSSTATTUNG											
	VON ... BIS UNTER ... M2 FLAECHE										
71	UNTER 40	35	1	-	3	6	6	9	4		
72	40 - 80	78	7	5	14	15	12	10	6		
73	80 - 120	21	4	2	-	-	1	1	-		
74	120 UND MEHR	8	2	-	-	-	-	-	-		
75	ZUSAMMEN	142	14	7	17	21	19	20	10		
ZUSAMMEN											
	VON ... BIS UNTER ... M2 FLAECHE										
76	UNTER 40	17517	14	25	16	29	50	207	619		
77	40 - 80	73934	49	38	83	155	207	1591	5662		
78	80 - 120	25799	40	13	21	46	75	471	2258		
79	120 UND MEHR	1000	20	21	18	34	17	68	94		
80	ZUSAMMEN	118250	123	97	138	264	349	2337	8633		

*) OHNE DIENST-, WERKS-, HAUSMEISTER-, STIFTSWOHNUNGEN, BERUFS- ODER GESCHAFTSMIETWOHNUNGEN; OHNE MIETWOHNUNGEN AUSLAENDISCHER STREITKRAEFTE UND AEMNLICHER PERSONENGRUPPEN; OHNE VERBILLIGT, KOSTENLOS ODER ERMAESSIGT UEBERLASSENE WOHNUNGEN, OHNE VOELLIG UNTERVERMIETETE WOHNUNGEN. - 1) MIT MITTELEN DES SOZIALEN WOHNUNGSBAUS GEFOERDERT (1. FOERDERUNGSWEG).

WOHNUNGSZÄHLUNG 1987

DURCHSCHNITTMIETE/M2, BAUJAHR, AUSSTATTUNG, FLAECHE UND OEFFENTLICHER FOERDERUNG

BERLIN (WEST)

MONATLICHEN MIETE JE M2 VON ... BIS UNTER ... DM									FLAECHE	MIETE	DURCH- SCHNITTL. M2-MIETE JE WOHNUNG	LFD. NR.	
6,00	7,00	8,00	9,00	10,00	12,00	14,00	16,00	OHNE	DER REINEN WOHNUNGEN MIT MIETANGABE	M2			DM
7,00	8,00	9,00	10,00	12,00	14,00	16,00	UND MEHR	ANGABE					
9	10	11	12	13	14	15	16	17	18	19	20		

MIETWOHNUNGEN

5780	5195	3097	1279	1493	1404	940	1006	362	976990	7452106	7,63	41
25972	16609	7919	3502	3012	1739	658	274	903	6644349	43656963	6,57	42
4896	2465	1424	708	572	323	120	92	189	1535189	10477324	6,82	43
93	78	89	45	98	84	41	30	21	130726	1014853	7,76	44
36741	24347	12526	5534	5175	3550	1759	1402	1475	9287254	62601246	6,74	45
249	75	63	51	46	17	6	8	26	66074	382783	5,79	46
1038	290	174	88	54	18	7	6	125	550773	2937944	5,33	47
177	40	34	7	15	3	4	4	14	80287	442572	5,51	48
3	4	5	1	1	2	3	-	2	15342	77820	5,07	49
1467	409	276	147	116	40	20	18	167	712476	3841119	5,39	50
54	18	19	21	6	6	4	3	31	10024	55167	5,50	51
84	50	19	11	4	1	1	-	85	32760	161059	6,42	52
8	4	3	3	2	3	1	-	24	6627	35884	5,41	53
1	-	1	1	-	2	1	2	2	1745	13175	7,55	54
147	72	42	36	12	12	7	4	142	51156	265285	5,19	55
6083	5288	3178	1351	1545	1427	950	1017	419	1053088	7890056	7,49	56
27094	16949	8112	3601	3070	1758	666	280	1113	7227882	46755966	6,47	57
5081	2509	1461	718	589	329	125	96	227	1622103	10955780	6,75	58
97	82	95	47	99	88	45	31	25	147813	1105848	7,48	59
38355	24828	12847	5717	5303	3602	1786	1424	1784	10050886	65707650	6,64	60
2121	3007	2216	1824	1836	2009	1269	1028	308	525944	5209498	9,91	61
20926	13834	9349	6292	5072	4114	1877	744	671	4181052	34014668	8,14	62
7945	4980	3571	2148	1285	854	390	235	211	2126624	16742856	7,87	63
115	89	81	66	121	85	53	62	31	128770	1135807	8,82	64
31107	21910	15217	10330	8314	7062	3589	2069	1221	6962390	57102829	8,20	65
184	233	161	48	68	103	68	31	37	35918	301872	8,40	66
1851	612	351	180	92	58	26	16	75	285652	1905000	6,67	67
601	207	330	54	11	8	8	5	19	159773	1080294	6,76	68
6	2	3	3	-	4	-	-	1	8009	42953	5,36	69
2642	1054	845	285	171	173	102	52	132	489352	3330119	6,81	70
2	-	1	-	1	-	1	-	1	1130	5220	4,62	71
-	2	-	2	-	1	-	-	4	4102	15165	3,70	72
-	1	1	-	-	-	-	1	10	1004	5370	5,35	73
1	-	2	-	1	-	1	-	1	903	6347	7,03	74
3	3	4	2	2	1	2	1	16	7139	32102	4,50	75
2307	3240	2378	1872	1905	2112	1338	1059	346	562992	5516590	9,80	76
22777	14448	9700	6474	5164	4173	1903	760	750	4470806	35934833	8,04	77
8546	5188	3902	2202	1296	862	398	241	240	2267401	17828520	7,79	78
122	51	86	69	122	89	54	62	33	137682	1185107	8,61	79
33752	22967	16066	10617	8487	7236	3693	2122	1369	7458881	60466050	8,11	80

2 BEWOHNTE REINE MIETWOHNUNGEN *) IN GEBÄUDEN NACH M2/MIETPREISSTUFEN,

BERLIN (WEST)

LFD. NR.	GEGENSTAND DER NACHWEISUNG	REINE MIET- WOHNUNGEN INSGESAMT	DAVON MIT EINER						8	
			UNTER 2,00	2,00	2,50	3,00	3,50	4,00		5,00
				2,50	3,00	3,50	4,00	5,00		6,00
		1	2	3	4	5	6	7		
NOCH: REINE										
REINE MIETWOHNUNGEN 1979 U. SPÄTER ERRICHTET										
MIT BAD UND WC, MIT SAMMELHEIZUNG										
	VON ... BIS UNTER ... M2 FLÄCHE									
81	UNTER 40	1047	2	-	1	7	6	21	70	
82	40 - 80	23018	13	3	9	37	61	896	2197	
83	80 - 120	14778	17	3	12	38	62	672	2057	
84	120 UND MEHR	1666	10	9	13	8	18	121	171	
85	ZUSAMMEN	40509	42	15	35	90	147	1710	4495	
MIT BAD UND WC, OHNE SAMMELHEIZUNG										
	VON ... BIS UNTER ... M2 FLÄCHE									
86	UNTER 40	121	-	10	7	8	13	17	9	
87	40 - 80	758	-	13	21	25	34	73	62	
88	80 - 120	370	2	-	3	10	17	49	63	
89	120 UND MEHR	63	2	7	3	2	4	8	10	
90	ZUSAMMEN	1312	4	30	34	45	68	147	144	
SONSTIGE AUSSTATTUNG										
	VON ... BIS UNTER ... M2 FLÄCHE									
91	UNTER 40	43	-	-	5	3	2	9	2	
92	40 - 80	33	-	1	2	3	5	5	6	
93	80 - 120	15	-	-	-	1	-	-	-	
94	120 UND MEHR	5	-	-	-	-	-	2	2	
95	ZUSAMMEN	96	-	1	7	7	7	16	10	
ZUSAMMEN										
	VON ... BIS UNTER ... M2 FLÄCHE									
96	UNTER 40	1211	2	10	13	18	21	47	81	
97	40 - 80	23809	13	17	32	65	100	974	2265	
98	80 - 120	15163	19	3	15	49	79	721	2120	
99	120 UND MEHR	1794	12	16	16	10	22	131	183	
100	ZUSAMMEN	41917	46	46	76	142	222	1873	4649	
REINE MIETWOHNUNGEN INSGESAMT										
MIT BAD UND WC, MIT SAMMELHEIZUNG										
	VON ... BIS UNTER ... M2 FLÄCHE									
101	UNTER 40	72604	37	33	79	320	744	3666	11649	
102	40 - 80	407377	297	329	985	2588	5955	36989	98128	
103	80 - 120	122164	195	189	522	1444	2983	13713	26229	
104	120 UND MEHR	28743	233	197	287	648	1156	5119	6577	
105	ZUSAMMEN	630888	762	748	1873	5000	10838	59487	143483	
MIT BAD UND WC, OHNE SAMMELHEIZUNG										
	VON ... BIS UNTER ... M2 FLÄCHE									
106	UNTER 40	13346	44	69	189	405	696	2699	3120	
107	40 - 80	101972	311	640	1817	4734	9248	32293	27689	
108	80 - 120	33256	194	358	1029	2909	5196	11952	6104	
109	120 UND MEHR	6936	158	150	312	777	1265	2478	1007	
110	ZUSAMMEN	155510	707	1217	3347	8825	16405	49422	37920	
SONSTIGE AUSSTATTUNG										
	VON ... BIS UNTER ... M2 FLÄCHE									
111	UNTER 40	18458	151	472	1313	2172	2765	4796	2703	
112	40 - 80	46732	694	1997	4894	8393	8690	10595	4746	
113	80 - 120	5606	172	273	612	967	973	1146	427	
114	120 UND MEHR	652	85	35	72	91	74	115	56	
115	ZUSAMMEN	71448	1102	2777	6891	11623	12502	16652	7932	
ZUSAMMEN										
	VON ... BIS UNTER ... M2 FLÄCHE									
116	UNTER 40	104408	232	574	1581	2897	4205	11161	17472	
117	40 - 80	556081	1302	2966	7696	15715	23893	79877	130563	
118	80 - 120	161026	561	820	2163	5320	9152	26811	33260	
119	120 UND MEHR	36331	476	382	671	1516	2495	7712	8040	
120	INSGESAMT	857846	2571	4742	12111	25448	39745	125561	189335	

*) OHNE DIENST-, WERKS-, HAUSMEISTER-, STIFTSWOHNUNGEN, BERUFS- ODER GESCHAFTSMIETWOHNUNGEN; OHNE MIETWOHNUNGEN AUSLAENDISCHER STREITKRAEFTE UND AEHNLICHER PERSONENGRUPPEN; OHNE VERBILLIGT, KOSTENLOS ODER ERMAESSIGT UEBERLASSENE WOHNUNGEN, OHNE VOELLIG UNTERVERMIETETE WOHNUNGEN. - 1) MIT MITTELEN DES SOZIALEN WOHNUNGSBAUS GEFUERDERT (1. FORDERUNGSWEG).

WOHNUNGSZÄHLUNG 1987

DURCHSCHNITTMIETE/M2, BAUJAHR, AUSSTATTUNG, FLAECHE UND OEFFENTLICHER FOERDERUNG

BERLIN (WEST)

MONATLICHEN MIETE JE M2 VON ... BIS UNTER ... DM									FLAECHE	MIETE	DURCHSCHNITTL. M2-MIETE JE WOHNUNG	LFD. NR.
6,00 - 7,00	7,00 - 8,00	8,00 - 9,00	9,00 - 10,00	10,00 - 12,00	12,00 - 14,00	14,00 - 16,00	16,00 UND MEHR	OHNE ANGABE	DER REINEN WOHNUNGEN MIT MIETANGABE			
9	10	11	12	13	14	15	16	17	M2	DM	20	

MIETWOHNUNGEN

158	173	215	115	66	60	65	35	53	31342	280517	8,95	81
6404	3940	4126	2294	1031	848	447	375	337	1428638	11308469	7,92	82
3646	2363	2342	1114	710	653	405	485	199	1346852	10916840	8,11	83
193	161	152	109	170	142	138	220	31	228752	2305199	10,08	84
10401	6637	6835	3632	1977	1703	1055	1115	620	3035584	24811025	8,17	85
18	6	5	4	9	5	-	1	9	3661	20998	5,74	86
280	140	30	27	11	6	1	1	34	44870	283728	6,32	87
133	49	6	6	13	4	5	-	10	33176	207952	6,27	88
12	2	2	1	2	3	2	3	1	9036	58269	6,45	89
443	197	43	38	35	18	8	5	53	90743	570947	6,29	90
-	2	12	2	2	1	1	-	2	1194	7195	6,03	91
5	1	2	-	1	-	-	-	2	1571	8112	5,16	92
-	-	-	-	-	-	-	-	12	288	3402	11,81	93
-	-	-	-	1	-	-	-	1	710	4372	6,16	94
5	3	14	2	4	1	3	-	16	3763	23081	6,13	95
176	181	232	121	77	66	66	36	64	36197	308710	8,53	96
6689	4081	4158	2321	1043	854	448	376	373	1475079	11600309	7,86	97
3779	2412	2348	1120	723	657	412	485	221	1380316	11128194	8,06	98
205	163	154	110	173	145	140	223	31	238498	2367840	9,93	99
10849	6837	6892	3672	2016	1722	1066	1120	689	3130090	25405053	8,12	100
12209	12875	8769	5037	5870	4652	2848	2601	1215	2365518	19475754	8,23	101
104793	65744	37711	19980	15313	8487	3618	1781	4679	24016583	165077873	6,87	102
29958	17451	11940	5975	4540	2567	1263	1074	1621	11137565	76457086	6,86	103
5006	3048	1892	933	1279	702	416	460	390	4213992	27677835	6,57	104
151966	99118	60312	31925	27002	16408	8145	5916	7905	41733658	288688548	6,92	105
2030	1298	882	445	516	308	145	134	365	496073	2739447	6,28	106
13742	5061	2078	903	756	225	92	74	2309	5822920	30070043	5,16	107
2882	1006	695	213	186	71	41	26	394	3071835	14630133	4,76	108
373	123	86	41	36	37	17	8	68	957375	4284200	4,47	109
19027	7488	3741	1602	1494	641	296	242	3196	10288203	51723823	5,03	110
1234	715	415	234	224	95	50	46	1073	571173	2648655	4,64	111
1918	993	396	184	144	54	21	22	2991	2347524	9526895	4,06	112
171	93	69	29	45	24	12	12	581	457718	1866816	4,08	113
39	12	10	6	22	7	7	4	17	91435	392942	4,30	114
3362	1813	890	453	495	180	90	84	4662	3467850	14435308	4,16	115
15473	14888	10066	5716	6610	5055	3044	2781	2653	3372764	24863856	7,37	116
120453	71798	40185	21067	16213	8766	3731	1877	9979	32187027	204674811	6,36	117
33011	18550	12704	6217	4771	2662	1316	1112	2596	14667118	92954035	6,34	118
5418	3183	1988	980	1337	746	440	472	475	5262802	32354977	6,15	119
174355	108419	64943	33980	28931	17229	8531	6242	15703	55489711	354847679	6,39	120

2 BEWOHNTE REINE MIETWOHNUNGEN *) IN GEBÄUDEN NACH M2/MIETPREISSTUFEN,

BERLIN (WEST)

LFD. NR.	GEGENSTAND DER NACHWEISUNG	REINE MIET- WOHNUNGEN INSGESAMT	DAVON MIT EINER							
			UNTER 2,00	2,00 -	2,50 -	3,00 -	3,50 -	4,00 -	5,00 -	6,00
			1	2	3	4	5	6	7	8
REINE MIETWOHNUNGEN,										
REINE MIETWOHNUNGEN BIS 1948 ERRICHTET										
MIT BAD UND WC, MIT SAMMELHEIZUNG										
VON ... BIS UNTER ... M2 FLAECHE										
121	UNTER 40	785	1	1	2	1	9	74	103	
122	40 - 80	4723	4	3	22	89	166	843	1162	
123	80 - 120	1464	2	8	17	48	72	297	343	
124	120 UND MEHR	313	4	6	6	12	18	48	79	
125	ZUSAMMEN	7285	11	18	47	150	265	1262	1687	
MIT BAD UND WC, OHNE SAMMELHEIZUNG										
VON ... BIS UNTER ... M2 FLAECHE										
126	UNTER 40	247	-	-	3	5	27	57	71	
127	40 - 80	1622	4	13	29	101	253	578	352	
128	80 - 120	412	3	5	11	57	83	139	62	
129	120 UND MEHR	66	6	-	4	8	5	21	11	
130	ZUSAMMEN	2347	13	18	47	171	368	795	496	
SONSTIGE AUSSTATTUNG										
VON ... BIS UNTER ... M2 FLAECHE										
131	UNTER 40	278	-	12	15	30	38	75	38	
132	40 - 80	451	5	17	27	60	84	124	60	
133	80 - 120	55	1	-	6	14	7	18	3	
134	120 UND MEHR	9	2	-	1	-	-	4	1	
135	ZUSAMMEN	793	8	29	49	104	129	221	102	
ZUSAMMEN										
VON ... BIS UNTER ... M2 FLAECHE										
136	UNTER 40	1310	1	13	20	36	74	206	212	
137	40 - 80	6796	13	33	78	250	503	1545	1574	
138	80 - 120	1931	6	13	34	119	162	454	408	
139	120 UND MEHR	388	12	6	11	20	23	73	91	
140	ZUSAMMEN	10425	32	65	143	425	762	2278	2285	
REINE MIETWOHNUNGEN 1949 - 1957 ERRICHTET										
MIT BAD UND WC, MIT SAMMELHEIZUNG										
VON ... BIS UNTER ... M2 FLAECHE										
141	UNTER 40	8260	2	3	16	111	140	1259	2074	
142	40 - 80	50129	21	24	193	458	981	11438	15177	
143	80 - 120	2433	4	12	18	39	89	702	630	
144	120 UND MEHR	148	16	13	3	7	10	25	25	
145	ZUSAMMEN	60970	43	52	230	615	1220	13424	17906	
MIT BAD UND WC, OHNE SAMMELHEIZUNG										
VON ... BIS UNTER ... M2 FLAECHE										
146	UNTER 40	1709	3	-	2	17	62	711	580	
147	40 - 80	10302	7	17	48	124	564	4587	3299	
148	80 - 120	258	4	6	7	14	32	106	62	
149	120 UND MEHR	22	10	3	1	2	1	2	-	
150	ZUSAMMEN	12291	24	26	58	157	659	5406	3941	
SONSTIGE AUSSTATTUNG										
VON ... BIS UNTER ... M2 FLAECHE										
151	UNTER 40	155	-	3	6	11	23	31	15	
152	40 - 80	339	1	3	10	14	22	84	70	
153	80 - 120	20	-	-	-	1	3	4	1	
154	120 UND MEHR	1	-	-	-	1	-	-	-	
155	ZUSAMMEN	515	1	6	16	27	48	119	86	
ZUSAMMEN										
VON ... BIS UNTER ... M2 FLAECHE										
156	UNTER 40	10124	5	6	24	139	225	2001	2669	
157	40 - 80	60770	29	44	251	596	1567	16109	18546	
158	80 - 120	2711	8	18	25	54	124	812	693	
159	120 UND MEHR	171	26	16	4	10	11	27	25	
160	ZUSAMMEN	73776	68	84	304	799	1927	18949	21933	

*) OHNE DIENST-, WERKS-, HAUSMEISTER-, STIFTSWOHNUNGEN, BERUFS- ODER GESCHAFTSMIETWOHNUNGEN; OHNE MIETWOHNUNGEN AUSLAENDISCHER STREITKRAEFTE UND AEHNLICHER PERSONENGRUPPEN; OHNE VERBILLIGT, KOSTENLOS ODER ERMAESSIGT UEBERLASSENE WOHNUNGEN, OHNE VOELLIG UNTERVERMIETETE WOHNUNGEN. - 1) MIT MITTELEN DES SOZIALEN WOHNUNGSBAUS GEFOERDERT (1. FOERDERUNGSWEG).

WOHNUNGSZÄHLUNG 1987

DURCHSCHNITTMIETE/M2, BAUJAHR, AUSSTATTUNG, FLAECHE UND DEFFENTLICHER FOERDERUNG

BERLIN (WEST)

MONATLICHEN MIETE JE M2 VON ... BIS UNTER ... DM									FLAECHE	MIETE	DURCH- SCHNITTL. M2-MIETE JE WOHNUNG	LFD. NR.
6,00 7,00	7,00 8,00	8,00 9,00	9,00 10,00	10,00 12,00	12,00 14,00	14,00 16,00	16,00 UND MEHR	OHNE ANGABE	DER REINEN WOHNUNGEN MIT MIETANGABE			
9	10	11	12	13	14	15	16	17	M2	DM	20	

DEFFENTLICH GEFOERDERT 1)

171	159	158	61	20	8	2	2	13	26002	185077	7,12	121
1115	723	358	167	18	-	4	-	49	275288	1678218	6,10	122
307	187	103	45	8	6	1	-	20	134652	796719	5,92	123
65	34	26	10	1	1	-	-	3	45416	261888	5,77	124
1658	1103	645	283	47	15	7	2	85	481358	2921903	6,07	125
21	13	18	8	1	-	-	-	23	7551	41978	5,56	126
151	64	28	22	2	-	-	-	25	93689	453888	4,84	127
22	11	9	3	1	-	-	-	6	37458	169445	4,52	128
9	1	-	-	-	-	-	-	1	10320	42724	4,14	129
203	89	55	33	4	-	-	-	55	149018	708035	4,75	130
8	7	11	3	1	-	-	-	40	7662	34205	4,46	131
22	7	6	4	-	-	-	-	35	22160	94843	4,28	132
4	-	1	-	-	-	-	-	1	4889	19751	4,04	133
-	-	-	-	-	-	-	-	1	1218	4110	3,37	134
34	14	18	7	1	-	-	-	77	35929	152909	4,26	135
200	179	187	72	22	8	2	2	76	41215	261260	6,34	136
1288	794	392	193	20	-	4	-	109	391137	2226949	5,69	137
333	198	113	48	9	6	1	-	27	176999	985915	5,57	138
74	35	26	10	1	1	-	-	5	56954	308723	5,42	139
1895	1206	718	323	52	15	7	2	217	666305	3782847	5,68	140
2057	1457	706	251	57	34	15	8	70	272281	1715710	6,30	141
12575	5970	2145	677	70	19	8	6	367	2845513	16675625	5,86	142
459	240	144	45	11	4	1	-	35	212035	1210407	5,71	143
20	10	9	2	1	-	-	-	5	20591	99794	4,85	144
15111	7677	3004	975	139	57	26	14	477	3350420	19701536	5,88	145
197	74	24	19	2	-	-	-	18	56231	294896	5,24	146
1163	296	49	15	7	3	-	1	122	552850	2798884	5,06	147
14	1	5	3	2	1	-	-	1	22822	107686	4,72	148
-	1	-	-	-	-	-	-	2	3075	7816	2,54	149
1374	372	78	37	11	4	-	1	143	634978	3209282	5,05	150
27	18	7	3	3	-	-	-	8	4343	23191	5,34	151
57	24	12	3	-	-	-	-	39	16210	85931	5,30	152
1	-	1	-	-	-	-	-	9	917	4389	4,79	153
-	-	-	-	-	-	-	-	1	130	400	3,08	154
85	42	20	6	3	-	-	-	56	21600	113911	5,27	155
2281	1549	737	273	62	34	15	8	96	332855	2033797	6,11	156
13795	6290	2206	695	77	22	8	7	528	3414573	19560440	5,73	157
474	241	150	48	13	5	1	-	45	235774	1322482	5,61	158
20	11	9	2	1	-	2	-	7	23796	108010	4,54	159
16570	8091	3102	1018	153	61	26	15	676	4006998	23024729	5,75	160

2 BEWOHNTE REINE MIETWOHNUNGEN *) IN GEBÄUDEN NACH M2/MIETPREISSTUFEN,

BERLIN (WEST)

LFD. NR.	GEGENSTAND DER NACHWEISUNG	REINE MIET- WOHNUNGEN INSGESAMT	DAVON MIT EINER							
			UNTER 2,00	2,00 - 2,50	2,50 - 3,00	3,00 - 3,50	3,50 - 4,00	4,00 - 5,00	5,00 - 6,00	
			1	2	3	4	5	6	7	8
NOCH: REINE MIETWOHNUNGEN,										
REINE MIETWOHNUNGEN 1958 - 1968 ERRICHTET										
MIT BAD UND WC, MIT SAMMELHEIZUNG										
VON ... BIS UNTER ... M2 FLAECHE										
161	UNTER 40	24013	5	2	11	81	370	1410	7240	
162	40 - 80	98777	46	37	68	358	1991	7005	40264	
163	80 - 120	14388	9	12	31	42	118	732	5150	
164	120 UND MEHR	239	30	22	18	9	7	14	43	
165	ZUSAMMEN	137417	90	73	128	490	1886	9161	52697	
MIT BAD UND WC, OHNE SAMMELHEIZUNG										
VON ... BIS UNTER ... M2 FLAECHE										
166	UNTER 40	1621	1	1	2	9	18	409	819	
167	40 - 80	8001	4	5	15	62	144	2695	3784	
168	80 - 120	545	1	-	10	10	12	80	231	
169	120 UND MEHR	18	4	1	-	-	1	3	7	
170	ZUSAMMEN	10185	10	7	27	81	175	3187	4841	
SONSTIGE AUSSTATTUNG										
VON ... BIS UNTER ... M2 FLAECHE										
171	UNTER 40	178	1	1	7	5	2	59	24	
172	40 - 80	260	2	5	2	6	2	32	56	
173	80 - 120	23	2	-	1	3	1	1	1	
174	120 UND MEHR	2	-	-	-	-	-	-	-	
175	ZUSAMMEN	463	5	6	10	14	5	92	81	
ZUSAMMEN										
VON ... BIS UNTER ... M2 FLAECHE										
176	UNTER 40	25812	7	4	20	95	390	1878	8083	
177	40 - 80	107038	52	47	85	426	1537	9732	44104	
178	80 - 120	14956	12	12	42	55	131	813	5382	
179	120 UND MEHR	259	34	23	18	9	8	17	50	
180	ZUSAMMEN	148065	105	86	165	585	2066	12440	57619	
REINE MIETWOHNUNGEN 1969 - 1978 ERRICHTET										
MIT BAD UND WC, MIT SAMMELHEIZUNG										
VON ... BIS UNTER ... M2 FLAECHE										
181	UNTER 40	10622	6	1	2	4	14	110	509	
182	40 - 80	54960	14	4	19	34	60	1195	4474	
183	80 - 120	20043	15	-	8	17	23	329	1679	
184	120 UND MEHR	356	8	12	12	14	10	20	37	
185	ZUSAMMEN	85981	43	17	41	69	107	1654	6699	
MIT BAD UND WC, OHNE SAMMELHEIZUNG										
VON ... BIS UNTER ... M2 FLAECHE										
186	UNTER 40	699	2	1	-	-	3	13	63	
187	40 - 80	3719	7	1	7	8	8	42	828	
188	80 - 120	1569	4	1	-	1	1	10	404	
189	120 UND MEHR	16	1	-	-	1	1	1	4	
190	ZUSAMMEN	6003	14	3	7	10	13	66	1299	
SONSTIGE AUSSTATTUNG										
VON ... BIS UNTER ... M2 FLAECHE										
191	UNTER 40	-	-	-	-	-	-	-	-	
192	40 - 80	2	-	-	-	-	-	-	1	
193	80 - 120	6	-	-	-	-	-	-	-	
194	120 UND MEHR	2	-	-	-	-	-	-	-	
195	ZUSAMMEN	10	-	-	-	-	-	-	1	
ZUSAMMEN										
VON ... BIS UNTER ... M2 FLAECHE										
196	UNTER 40	11321	8	2	2	4	17	123	572	
197	40 - 80	58681	21	5	26	42	68	1237	5303	
198	80 - 120	21618	19	1	8	18	24	399	2083	
199	120 UND MEHR	374	9	12	12	15	11	21	41	
200	ZUSAMMEN	91994	57	20	48	79	120	1770	7999	

*) OHNE DIENST-, WERKS-, HAUSMEISTER-, STIFTSWOHNUNGEN, BERUFS- ODER GESCHAFTSMIETWOHNUNGEN; OHNE MIETWOHNUNGEN AUSLAENDISCHER STREITKRAEFTE UND AEHNLICHER PERSONENGRUPPEN; OHNE VERBILLIGT, KOSTENLOS ODER ERMAESSIGT UEBERLASSENE WOHNUNGEN, OHNE VOELLIG UNTERVERMIETETE WOHNUNGEN. - 1) MIT MITTELEN DES SOZIALEN WOHNUNGSBAUS GEFUERDERT (1. FOERDERUNGSWEG).

WOHNUNGSZÄHLUNG 1987

DURCHSCHNITTSMIETE/M2, BAUJAHR, AUSSTATTUNG, FLAECH E UND DEFFENTLICHER FOERDERUNG

BERLIN (WEST)

MONATLICHEN MIETE JE M2 VON ... BIS UNTER ... DM									FLAECH E	MIETE	DURCH- SCHNITTL. M2-MIETE JE WOHNUNG	LFD. NR.
6,00	7,00	8,00	9,00	10,00	12,00	14,00	16,00	OHNE ANGABE	DER REINEN WOHNUNGEN MIT MIETANGABE			
7,00	8,00	9,00	10,00	12,00	14,00	16,00 UND MEHR		M2				
9	10	11	12	13	14	15	16	17	18	19	20	

DEFFENTLICH GEFOERDERT 1)

5604	4900	2784	914	306	118	34	14	220	803297	5324059	6,63	161
24747	15283	6355	2150	286	90	21	6	670	5936335	37034231	6,24	162
4543	2102	1105	380	33	39	7	5	80	1258824	8051601	6,40	163
18	20	22	15	10	3	2	1	5	34400	179628	5,22	164
34912	22305	10266	3459	635	250	64	26	975	8032856	50589519	6,30	165
217	57	40	24	9	1	-	1	13	54842	303953	5,54	166
911	202	71	27	4	1	-	-	76	468914	2474748	5,28	167
150	23	18	1	3	-	1	-	5	46959	268657	5,72	168
-	-	1	1	-	-	-	-	1	2592	11850	4,58	169
1278	282	130	53	16	2	1	1	94	573307	3059218	5,34	170
11	16	12	14	1	1	1	-	23	4040	22954	5,68	171
74	32	14	7	1	-	-	-	27	13174	79874	6,06	172
6	-	2	3	-	-	-	-	3	1907	10604	5,56	173
-	-	1	1	-	-	-	-	1	252	2247	8,92	174
91	48	29	25	2	1	1	-	53	19373	115679	5,97	175
5832	4973	2836	952	316	120	35	15	256	862179	5650966	6,55	176
25732	15517	6440	2184	291	91	21	6	773	6418423	3958853	6,17	177
4699	2125	1125	384	36	39	8	5	88	1307690	8330862	6,37	178
18	20	24	17	10	3	2	1	5	37244	193735	5,20	179
36281	22635	10425	3537	653	253	66	27	1122	8625536	53764416	6,23	180
2046	2740	1894	1504	595	724	262	57	154	347738	2908107	8,36	181
20561	13362	8596	5033	758	333	81	18	418	3359348	24504264	7,29	182
7766	4760	3262	1752	206	77	22	4	123	1779124	12938350	7,27	183
78	50	47	36	12	5	6	-	9	48126	318830	6,62	184
30451	20912	13799	8325	1571	1139	371	79	704	5534336	40669551	7,35	185
158	212	147	34	12	39	3	-	12	23542	179675	7,63	186
1772	579	309	136	6	-	1	2	13	235466	1573274	6,68	187
577	199	317	45	1	1	-	-	8	137945	947682	6,87	188
6	1	-	1	-	-	-	-	1	2259	13186	5,84	189
2513	991	773	216	19	40	4	2	33	399212	2713817	6,80	190
-	-	-	-	-	-	-	-	1	1	0	0,0	191
-	-	-	1	-	-	-	-	1	117	890	7,61	192
-	1	1	-	-	-	-	-	4	196	1595	8,14	193
-	-	1	-	1	-	-	-	1	243	2374	9,77	194
-	1	2	1	1	-	-	-	4	556	4859	8,74	195
2204	2952	2041	1538	607	763	265	57	166	371280	3087782	8,32	196
22333	13941	8905	5170	764	333	82	20	431	3594931	26078428	7,25	197
8343	4960	3580	1797	207	78	22	4	135	1917265	13887627	7,24	198
84	51	48	37	13	5	6	-	9	50628	334390	6,60	199
32964	21904	14574	8542	1591	1179	375	81	741	5934104	43388227	7,31	200

2 BEWOHNTE REINE MIETWOHNUNGEN *) IN GEBÄUDEN NACH M2/MIETPREISSTUFEN,

BERLIN (WEST)

LFD. NR.	GEGENSTAND DER NACHWEISUNG	REINE MIET- WOHNUNGEN INSGESAMT	DAVON MIT EINER							
			UNTER 2,00	2,00 - 2,50	2,50 - 3,00	3,00 - 3,50	3,50 - 4,00	4,00 - 5,00	5,00 - 6,00	
			1	2	3	4	5	6	7	8
NOCH: REINE MIETWOHNUNGEN,										
REINE MIETWOHNUNGEN 1979 U. SPÄTER ERRICHTET										
MIT BAD UND WC, MIT SAMMELHEIZUNG										
VON ... BIS UNTER ... M2 FLAECHE										
201	UNTER 40	738	-	-	1	2	1	12	56	
202	40 - 80	19348	11	3	6	31	49	835	2064	
203	80 - 120	11893	13	3	8	21	43	609	1961	
204	120 UND MEHR	878	7	9	10	5	12	104	153	
205	ZUSAMMEN	32857	31	15	25	59	105	1560	4234	
MIT BAD UND WC, OHNE SAMMELHEIZUNG										
VON ... BIS UNTER ... M2 FLAECHE										
206	UNTER 40	32	-	6	3	-	-	6	3	
207	40 - 80	527	-	1	-	10	8	20	37	
208	80 - 120	265	-	-	-	4	3	21	51	
209	120 UND MEHR	23	-	1	-	-	2	3	7	
210	ZUSAMMEN	847	-	8	3	14	13	50	98	
SONSTIGE AUSSTATTUNG										
VON ... BIS UNTER ... M2 FLAECHE										
211	UNTER 40	19	-	-	-	-	-	-	-	
212	40 - 80	8	-	-	-	1	1	-	1	
213	80 - 120	8	-	-	-	-	-	-	-	
214	120 UND MEHR	3	-	-	-	-	-	1	2	
215	ZUSAMMEN	38	-	-	-	1	1	1	3	
ZUSAMMEN										
VON ... BIS UNTER ... M2 FLAECHE										
216	UNTER 40	789	-	6	4	2	1	18	59	
217	40 - 80	19883	11	4	6	42	58	855	2102	
218	80 - 120	12166	13	3	8	25	46	630	2012	
219	120 UND MEHR	904	7	10	10	5	14	108	162	
220	ZUSAMMEN	33742	31	23	28	74	119	1611	4335	
REINE MIETWOHNUNGEN INSGESAMT										
MIT BAD UND WC, MIT SAMMELHEIZUNG										
VON ... BIS UNTER ... M2 FLAECHE										
221	UNTER 40	44418	14	7	32	199	534	2865	9982	
222	40 - 80	227937	96	71	308	970	2647	21316	63141	
223	80 - 120	50221	43	35	82	167	345	2669	9763	
224	120 UND MEHR	1934	65	62	49	47	57	211	337	
225	ZUSAMMEN	324510	218	175	471	1383	3583	27061	83223	
MIT BAD UND WC, OHNE SAMMELHEIZUNG										
VON ... BIS UNTER ... M2 FLAECHE										
226	UNTER 40	4308	6	8	10	31	110	1196	1536	
227	40 - 80	24171	22	37	99	305	977	7922	8300	
228	80 - 120	3049	12	12	28	86	131	356	810	
229	120 UND MEHR	145	21	5	5	11	10	30	29	
230	ZUSAMMEN	31673	61	62	142	433	1228	9504	10875	
SONSTIGE AUSSTATTUNG										
VON ... BIS UNTER ... M2 FLAECHE										
231	UNTER 40	630	1	16	28	46	63	165	77	
232	40 - 80	1060	8	25	39	81	109	240	188	
233	80 - 120	112	3	-	7	18	11	23	5	
234	120 UND MEHR	17	2	-	1	1	-	5	3	
235	ZUSAMMEN	1819	14	41	75	146	183	433	273	
ZUSAMMEN										
VON ... BIS UNTER ... M2 FLAECHE										
236	UNTER 40	49356	21	31	70	276	707	4226	11595	
237	40 - 80	253168	126	133	446	1356	3733	29478	71629	
238	80 - 120	53382	58	47	117	771	487	3048	10578	
239	120 UND MEHR	2096	88	67	55	59	67	246	369	
240	INSGESAMT	358002	293	278	688	1962	4994	36998	94171	

*) OHNE DIENST-, WERKS-, HAUSMEISTER-, STIFTSWOHNUNGEN, BERUFS- ODER GESCHAFTSMIETWOHNUNGEN; OHNE MIETWOHNUNGEN AUSLAENDISCHER STREITKRAEFTE UND AEHNLICHER PERSONENGRUPPEN; OHNE VERBILLIGT, KOSTENLOS ODER ERMAESSIGT UEBERLASSENE WOHNUNGEN, OHNE VOELLIG UNTERVERMIETETE WOHNUNGEN. - 1) MIT MITTELEN DES SOZIALEN WOHNUNGSBAUS GEFOERDERT (1. FOERDERUNGSWEG).

WOHNUNGSZÄHLUNG 1987

DURCHSCHNITTMIETE/M2, BAUJAHR, AUSSTATTUNG, FLAECHE UND OEFFENTLICHER FOERDERUNG

BERLIN (WEST)

MONATLICHEN MIETE JE M2 VON ... BIS UNTER ... DM									FLAECHE	MIETE	DURCHSCHNITTL. M2-MIETE JE WOHNUNG	LFD. NR.	
6,00	7,00	8,00	9,00	10,00	12,00	14,00	15,00	16,00	DER REINEN WOHNUNGEN MIT MIETANGABE	M2			DM
7,00	8,00	9,00	10,00	12,00	14,00	UND MEHR	OHNE ANGABE	18					

OEFFENTLICH GEFOERDERT 1)

144	150	182	87	22	14	21	7	39	22289	178741	8,02	201
6231	3706	3896	1964	215	69	16	2	250	1202589	8692181	7,23	202
3545	2199	2174	938	123	74	30	5	147	1079433	7636617	7,07	203
165	141	123	75	30	17	8	1	18	116399	808276	6,94	204
10085	6196	6375	3064	390	174	75	15	454	2420704	17315815	7,15	205
9	3	2	-	-	-	-	-	1	1070	5492	5,13	206
258	127	26	25	1	1	-	-	13	32754	220700	6,74	207
130	44	5	2	2	-	-	-	3	23898	149508	6,26	208
8	1	1	-	-	-	-	-	1	3098	17505	5,65	209
405	175	34	27	3	1	-	-	16	60820	393205	6,47	210
-	2	11	2	1	1	1	-	1	452	4116	9,11	211
1	-	2	-	-	-	-	-	2	360	2170	6,03	212
-	-	-	-	-	-	2	-	6	208	3124	15,02	213
-	-	-	-	-	-	-	-	1	410	2182	5,32	214
1	2	13	2	1	1	3	-	9	1430	11592	8,11	215
153	155	195	89	23	15	22	7	40	23811	188349	7,91	216
6490	3833	3924	1989	216	70	16	2	265	1235703	8915051	7,21	217
3675	2243	2179	940	125	74	32	5	156	1103539	7789249	7,06	218
173	142	124	75	30	17	8	1	18	119901	827963	6,91	219
10491	6373	6422	3093	394	176	78	15	479	2482954	17720612	7,14	220
10022	9406	5724	2817	1000	898	334	88	496	1471607	10311694	7,01	221
65229	39044	21350	9991	1347	511	130	32	1754	13619073	88584519	6,50	222
16620	9488	6788	3160	381	200	61	14	405	4464068	30633694	6,86	223
346	255	227	138	54	26	18	2	40	264926	1668417	6,30	224
92217	58193	34089	16106	2782	1635	543	136	2695	19819674	131198324	6,62	225
602	359	231	85	24	40	3	1	66	143236	825994	5,77	226
4255	1268	483	225	20	5	1	3	249	1383673	7521494	5,44	227
893	278	354	54	9	2	1	-	23	289082	1642978	6,11	228
23	4	2	2	-	-	-	-	3	21344	93091	4,36	229
5773	1909	1070	366	53	47	5	4	341	1817335	10083557	5,55	230
46	43	41	22	6	2	2	-	72	16497	84466	5,12	231
154	63	34	15	1	-	-	-	103	52021	263708	5,07	232
11	1	5	3	-	-	2	-	23	8117	39463	4,86	233
-	-	2	1	1	-	-	-	1	2253	11313	5,02	234
211	107	82	41	8	2	4	-	199	78888	398950	5,06	235
10670	9808	5996	2924	1030	940	339	89	634	1631340	11222154	6,88	236
69638	40375	21867	10231	1368	516	131	35	2106	15054767	96369721	6,40	237
17524	9767	7147	3217	390	202	64	14	451	4741267	32316135	6,82	238
369	259	231	141	55	26	18	2	44	288523	1772821	6,14	239
98201	60209	35241	16513	2843	1684	552	140	3235	21715897	141680831	6,52	240

BERLIN (WEST)

LFD. NR.	GEGENSTAND DER NACHWEISUNG	REINE MIET- WOHNUNGEN INSGESAMT	DAVON MIT EINER								
			UNTER 2,00	2,00 - 2,50	2,50 - 3,00	3,00 - 3,50	3,50 - 4,00	4,00 - 5,00	5,00 - 6,00		
			1	2	3	4	5	6	7	8	
		REINE MIETWOHNUNGEN, NICHT									
REINE MIETWOHNUNGEN BIS 1948 ERRICHTET											
MIT BAD UND WC, MIT SAMMELHEIZUNG											
VON ... BIS UNTER ... M2 FLAECHE											
241	UNTER 40	14591	12	11	36	93	156	567	1272		
242	40 - 80	140498	156	225	601	1484	3023	14018	31766		
243	80 - 120	60056	123	136	399	1184	2473	10444	15984		
244	120 UND MEHR	24268	145	123	221	560	1051	4722	6428		
245	ZUSAMMEN	239413	436	495	1257	3321	6703	29751	55450		
MIT BAD UND WC, OHNE SAMMELHEIZUNG											
VON ... BIS UNTER ... M2 FLAECHE											
246	UNTER 40	7861	32	43	160	326	512	1313	1465		
247	40 - 80	72545	243	529	1594	4187	7779	22987	18193		
248	80 - 120	29032	164	326	965	2737	4911	11247	5116		
249	120 UND MEHR	6532	126	131	295	734	1234	2377	946		
250	ZUSAMMEN	115970	565	1029	3014	7984	14436	37924	25720		
SONSTIGE AUSSTATTUNG											
VON ... BIS UNTER ... M2 FLAECHE											
251	UNTER 40	17194	133	449	1252	2069	2603	4496	2542		
252	40 - 80	44456	645	1923	4738	8143	8386	10142	4423		
253	80 - 120	5305	159	264	589	929	942	1096	414		
254	120 UND MEHR	601	78	34	69	88	72	106	51		
255	ZUSAMMEN	67556	1015	2670	6648	11229	12003	15840	7430		
ZUSAMMEN											
VON ... BIS UNTER ... M2 FLAECHE											
256	UNTER 40	39646	177	503	1448	2488	3271	6376	5279		
257	40 - 80	257499	1044	2677	6933	13814	19188	47147	54382		
258	80 - 120	94393	446	726	1953	4850	8326	22787	21514		
259	120 UND MEHR	31401	349	288	585	1382	2357	7205	7425		
260	ZUSAMMEN	422939	2016	4194	10919	22534	33142	83515	88600		
REINE MIETWOHNUNGEN 1949 - 1957 ERRICHTET											
MIT BAD UND WC, MIT SAMMELHEIZUNG											
VON ... BIS UNTER ... M2 FLAECHE											
261	UNTER 40	1647	2	1	2	13	24	136	200		
262	40 - 80	8446	17	13	27	65	177	1029	1777		
263	80 - 120	1957	4	7	18	39	66	256	432		
264	120 UND MEHR	498	6	3	3	8	16	72	65		
265	ZUSAMMEN	12548	29	24	50	125	283	1493	2478		
MIT BAD UND WC, OHNE SAMMELHEIZUNG											
VON ... BIS UNTER ... M2 FLAECHE											
266	UNTER 40	332	2	-	4	9	17	76	59		
267	40 - 80	2602	24	18	31	69	187	810	795		
268	80 - 120	452	4	3	13	32	63	148	87		
269	120 UND MEHR	83	3	2	3	6	12	25	13		
270	ZUSAMMEN	3469	33	23	51	116	279	1059	954		
SONSTIGE AUSSTATTUNG											
VON ... BIS UNTER ... M2 FLAECHE											
271	UNTER 40	366	7	2	16	31	71	70	59		
272	40 - 80	693	14	27	61	95	108	124	81		
273	80 - 120	94	5	5	14	15	12	7	4		
274	120 UND MEHR	14	1	1	1	1	2	3	1		
275	ZUSAMMEN	1167	27	35	92	142	193	204	145		
ZUSAMMEN											
VON ... BIS UNTER ... M2 FLAECHE											
276	UNTER 40	2345	11	3	22	53	112	282	318		
277	40 - 80	11741	55	58	119	229	472	1963	2653		
278	80 - 120	2503	13	15	45	86	141	411	523		
279	120 UND MEHR	595	10	6	7	15	30	100	83		
280	ZUSAMMEN	17184	89	82	193	383	755	2756	3577		

*) OHNE DIENST-, WERKS-, HAUSMEISTER-, STIFTSWOHNUNGEN, BERUFS- ODER GESCHAFTSMIETWOHNUNGEN; OHNE MIETWOHNUNGEN AUSLAENDISCHER STREITKRAEFTE UND AENHLICHER PERSONENGRUPPEN; OHNE VERBILLIGT, KOSTENLOS ODER ERMAESSIGT UEBERLASSENE WOHNUNGEN, OHNE VOELLIG UNTERVERMIETETE WOHNUNGEN. - 1) MIT MITTELN DES SOZIALEN WOHNUNGSBAUS GEFOERDERT (1. FOERDERUNGSWEG).

WOHNUNGSZÄHLUNG 1987

DURCHSCHNITTMIETE/M2, BAUJAHR, AUSSTATTUNG, FLAECHE UND OEFFENTLICHER FOERDERUNG

BERLIN (WEST)

MONATLICHEN MIETE JE M2 VON ... BIS UNTER ... DM									FLAECHE	MIETE	DURCH- SCHNITTL. M2-MIETE JE WOHNUNG	LFD. NR.
6,00	7,00	8,00	9,00	10,00	12,00	14,00	16,00	OHNE ANGABE	DER REINEN WOHNUNGEN MIT MIETANGABE			
7,00	8,00	9,00	10,00	12,00	14,00	16,00	UND MEHR		M2	DM		
9	10	11	12	13	14	15	16	17	18	19	20	

OEFFENTLICH GEFOERDERT

1709	2649	2205	1391	2229	985	472	440	364	479657	4169536	8,69	241
36058	23460	13038	6552	5525	1519	520	333	2220	8163545	54384455	6,66	242
12382	6949	4193	1817	1823	669	313	240	927	5603947	35072741	6,26	243
4452	2621	1495	675	830	355	169	135	286	3591198	22330230	6,22	244
54601	35679	20931	10435	10407	3528	1474	1148	3797	17838347	115956962	6,50	245
1302	885	597	301	368	171	70	81	235	256075	1624490	6,34	246
8875	3561	1405	548	556	122	56	50	1860	4151719	20996760	5,04	247
1890	670	298	139	136	55	24	16	338	2697351	12418513	4,60	248
337	112	75	34	31	26	10	3	61	900133	3992163	4,44	249
12404	5228	2375	1022	1091	374	160	150	2494	8005278	38971926	4,87	250
1111	657	357	203	206	78	38	39	961	536431	2470533	4,61	251
1711	880	336	154	129	50	19	22	2755	2237858	9013824	4,03	252
156	86	60	26	42	20	7	10	505	437121	1767076	4,04	253
36	12	6	5	19	5	5	2	13	84522	351803	4,16	254
3014	1635	759	388	396	153	69	73	4234	3295932	13603236	4,13	255
4122	4191	3159	1895	2803	1234	580	560	1560	1272163	8264559	6,50	256
46644	27901	14779	7254	6210	1691	595	405	6835	14553122	84395039	5,79	257
14428	7705	4551	1982	2001	744	344	266	1770	8738419	49258330	5,64	258
4825	2745	1576	714	880	386	184	140	360	4575853	26674196	5,83	259
70019	42542	24065	11845	11894	4055	1703	1371	10525	29139557	168532124	5,78	260
213	235	172	116	169	152	85	82	45	53302	463310	8,69	261
1743	1208	776	496	585	248	104	49	132	478198	3359475	7,03	262
323	267	163	98	131	58	33	22	40	178266	1240199	6,96	263
68	55	40	26	58	35	13	13	13	68539	530063	7,73	264
2347	1765	1151	736	943	493	235	166	230	778305	5593047	7,19	265
59	12	14	14	22	12	2	13	17	10563	72430	6,86	266
384	98	41	23	34	18	2	-	68	143367	753839	5,26	267
45	28	13	1	8	-	-	1	6	40968	203671	4,87	268
6	1	1	2	2	2	2	2	1	11460	62455	5,45	269
494	139	69	40	66	32	6	16	92	206358	1092395	5,29	270
32	13	8	2	5	10	6	4	30	10389	53144	5,12	271
39	29	21	10	10	2	1	-	71	32863	147961	4,50	272
2	2	3	-	1	1	2	1	20	6872	30944	4,50	273
1	-	1	-	1	-	-	-	1	2207	12735	5,77	274
74	44	33	12	17	13	9	6	121	52331	244784	4,68	275
304	260	194	132	196	174	93	99	92	74254	588884	7,93	276
2166	1335	838	529	629	268	107	49	271	654428	4261275	6,51	277
370	297	179	99	140	59	35	24	66	226106	1474814	6,52	278
75	56	42	28	61	37	15	16	14	82206	605253	7,36	279
2915	1943	1253	788	1026	538	250	188	443	1036994	6930226	6,68	280

2 BEWOHNTE REINE MIETWOHNUNGEN *) IN GEBÄUDEN NACH M2/MIETPREISSTUFEN,

BERLIN (WEST)

LFD. NR.	GEGENSTAND DER NACHWEISUNG	REINE MIET- WOHNUNGEN INSGESAMT	DAVON MIT EINER							
			UNTER 2,00	2,00 - 2,50	2,50 - 3,00	3,00 - 3,50	3,50 - 4,00	4,00 - 5,00	5,00 - 6,00	
			1	2	3	4	5	6	7	8
NOCH: REINE MIETWOHNUNGEN, NICHT										
REINE MIETWOHNUNGEN 1958 - 1968 ERRICHTET										
MIT BAD UND WC, MIT SAMMELHEIZUNG										
VON ... BIS UNTER ... M2 FLAECHE										
281	UNTER 40	5890	3	1	7	5	18	46	148	
282	40 - 80	12608	13	12	32	41	66	410	1054	
283	80 - 120	3128	9	9	15	23	57	212	308	
284	120 UND MEHR	678	8	4	6	18	20	62	77	
285	ZUSAMMEN	22304	33	26	60	87	161	730	1587	
MIT BAD UND WC, OHNE SAMMELHEIZUNG										
VON ... BIS UNTER ... M2 FLAECHE										
286	UNTER 40	344	3	4	2	17	24	71	44	
287	40 - 80	1464	14	24	43	82	182	332	279	
288	80 - 120	369	7	9	11	34	50	111	50	
289	120 UND MEHR	93	3	2	5	17	7	29	11	
290	ZUSAMMEN	2270	27	39	61	150	263	543	384	
SONSTIGE AUSSTATTUNG										
VON ... BIS UNTER ... M2 FLAECHE										
291	UNTER 40	209	9	5	9	17	20	47	19	
292	40 - 80	422	20	16	40	57	71	74	44	
293	80 - 120	73	1	2	2	4	7	19	4	
294	120 UND MEHR	12	2	-	1	1	-	-	1	
295	ZUSAMMEN	716	32	23	52	79	98	140	68	
ZUSAMMEN										
VON ... BIS UNTER ... M2 FLAECHE										
296	UNTER 40	6443	15	10	18	39	62	164	211	
297	40 - 80	14494	47	52	115	180	319	816	1377	
298	80 - 120	3570	17	20	28	61	114	342	362	
299	120 UND MEHR	783	13	6	12	36	27	91	89	
300	ZUSAMMEN	25290	92	88	173	316	522	1413	2039	
REINE MIETWOHNUNGEN 1969 - 1978 ERRICHTET										
MIT BAD UND WC, MIT SAMMELHEIZUNG										
VON ... BIS UNTER ... M2 FLAECHE										
301	UNTER 40	5749	4	13	2	5	7	43	33	
302	40 - 80	14218	13	8	14	22	30	155	257	
303	80 - 120	3917	12	2	4	14	23	69	146	
304	120 UND MEHR	577	6	5	5	12	6	35	48	
305	ZUSAMMEN	24461	35	28	25	53	66	302	484	
MIT BAD UND WC, OHNE SAMMELHEIZUNG										
VON ... BIS UNTER ... M2 FLAECHE										
306	UNTER 40	412	1	10	9	14	20	32	10	
307	40 - 80	959	8	20	29	76	97	189	97	
308	80 - 120	249	5	8	9	14	27	62	29	
309	120 UND MEHR	43	3	4	1	7	-	12	5	
310	ZUSAMMEN	1663	17	42	48	111	144	295	141	
SONSTIGE AUSSTATTUNG										
VON ... BIS UNTER ... M2 FLAECHE										
311	UNTER 40	35	1	-	3	6	6	9	4	
312	40 - 80	76	7	5	14	15	12	10	5	
313	80 - 120	15	4	2	-	-	1	1	-	
314	120 UND MEHR	6	2	-	-	-	-	-	-	
315	ZUSAMMEN	132	14	7	17	21	19	20	9	
ZUSAMMEN										
VON ... BIS UNTER ... M2 FLAECHE										
316	UNTER 40	6196	6	23	14	25	33	84	47	
317	40 - 80	15253	28	33	57	113	139	354	359	
318	80 - 120	4181	21	12	13	28	51	132	175	
319	120 UND MEHR	626	11	9	6	19	6	47	53	
320	ZUSAMMEN	26256	66	77	90	185	229	617	634	

*) OHNE DIENST-, WERKS-, HAUSMEISTER-, STIFTSWOHNUNGEN, BERUFS- ODER GESCHAFTSMIETWOHNUNGEN; OHNE MIETWOHNUNGEN AUSLAENDISCHER STREITKRAEFTE UND AEHNLICHER PERSONENGRUPPEN; OHNE VERBILLIGT, KOSTENLOS ODER ERMAESSIGT UEBERLASSENE WOHNUNGEN, OHNE VOELLIG UNTERVERMIETETE WOHNUNGEN. - 1) MIT MITTELN DES SOZIALEN WOHNUNGSBAUS GEFOERDERT (1. FOERDERUNGSWEG).

WOHNUNGSZÄHLUNG 1987

DURCHSCHNITTSMIETE/M2, BAUJAHR, AUSSTATTUNG, FLAECHE UND OEFFENTLICHER FOERDERUNG

BERLIN (WEST)

MONATLICHEN MIETE JE M2 VON ... BIS UNTER ... DM									FLAECHE	MIETE	DURCH-	LFD. NR.
6,00	7,00	8,00	9,00	10,00	12,00	14,00	16,00	OHNE	DER REINEN WOHNUNGEN MIT MIETANGABE	DER REINEN WOHNUNGEN MIT MIETANGABE	SCHNITTL. M2-MIETE JE WOHNUNG	
7,00	8,00	9,00	10,00	12,00	14,00	16,00	UND MEHR	ANGABE				
9	10	11	12	13	14	15	16	17	18	19	20	

OEFFENTLICH GEFOERDERT

176	295	313	365	1187	1286	906	992	142	173693	2128047	12,25	281
1225	1326	1564	1352	2726	1649	637	268	233	708014	6622732	9,35	282
353	363	319	328	539	284	113	87	109	276365	2425723	8,78	283
75	58	67	30	88	81	39	29	16	96326	835225	8,67	284
1829	2042	2263	2075	4540	3300	1695	1376	500	1254398	12011727	9,58	285
32	18	23	27	37	16	6	7	13	11232	78830	7,02	286
127	88	103	61	50	17	7	6	49	81859	463196	5,66	287
27	17	16	6	12	3	3	4	9	33328	173915	5,22	288
3	4	4	-	1	2	3	-	2	12750	65960	5,17	289
189	127	146	94	100	38	19	17	73	139169	781901	5,62	290
43	2	7	7	5	5	3	3	8	5984	32213	5,38	291
10	18	5	4	3	1	1	-	58	19586	81185	4,15	292
2	4	1	-	2	3	1	-	21	4720	25280	5,36	293
1	-	-	-	-	2	1	1	2	1493	10928	7,32	294
56	24	13	11	10	11	6	4	89	31783	149606	4,71	295
251	315	343	399	1229	1307	915	1002	163	190909	2239090	11,73	296
1362	1432	1672	1417	2779	1667	645	274	340	809459	7167113	8,85	297
382	384	336	334	553	290	117	91	139	314413	2624918	8,35	298
79	62	71	30	89	85	43	30	20	110569	912113	8,25	299
2074	2193	2422	2180	4650	3349	1720	1397	662	1425950	12943234	9,08	300
75	267	322	320	1241	1285	1007	971	154	178206	2301391	12,91	301
365	472	753	1259	4314	3781	1796	726	253	821704	9510404	11,57	302
179	220	309	396	1079	777	368	231	88	347500	3804506	10,95	303
37	39	34	30	109	80	47	62	22	80644	816977	10,13	304
656	998	1418	2005	6743	5923	3218	1990	517	1428054	16433278	11,51	305
26	21	14	14	56	64	65	31	25	12376	122197	9,87	306
79	33	42	44	86	58	25	14	62	50186	331726	6,61	307
24	8	13	9	10	7	8	5	11	21828	132612	6,08	308
-	1	3	2	-	4	-	-	1	5750	29767	5,18	309
129	63	72	69	152	133	98	50	99	90140	616302	6,84	310
2	-	1	-	1	-	1	-	1	1130	5220	4,62	311
-	2	-	1	-	1	-	-	4	3985	14275	3,58	312
-	-	-	-	-	-	-	1	6	808	3775	4,67	313
1	-	1	-	-	-	1	-	1	660	3973	6,02	314
3	2	2	1	1	1	2	1	12	6583	27243	4,14	315
103	288	337	334	1298	1349	1073	1002	180	191712	2428808	12,67	316
444	507	795	1304	4400	3840	1821	740	319	875875	9856405	11,25	317
203	228	322	405	1089	784	376	237	105	370136	3940893	10,65	318
38	40	38	32	109	84	48	62	24	87054	850717	9,77	319
788	1063	1492	2075	6896	6057	3318	2041	628	1524777	17076823	11,20	320

2 BEWOHNTE REINE MIETWOHNUNGEN *) IN GEBÄUDEN NACH M2/MIETPREISSTUFEN,

BERLIN (WEST)

LFD. NR.	GEGENSTAND DER NACHWEISUNG	REINE MIET- WOHNUNGEN INSGESAMT	DABON MIT EINER							
			UNTER 2,00	2,00 - 2,50	2,50 - 3,00	3,00 - 3,50	3,50 - 4,00	4,00 - 5,00	5,00 - 6,00	
			1	2	3	4	5	6	7	8
NOCH: REINE MIETWOHNUNGEN, NICHT										
REINE MIETWOHNUNGEN 1979 U. SPÄTER ERRICHTET										
MIT BAD UND WC, MIT SAMMELHEIZUNG										
VON ... BIS UNTER ... M2 FLÄCHE										
321	UNTER 40	309	2	-	-	5	5	9	14	
322	40 - 80	3670	2	-	3	6	12	61	133	
323	80 - 120	2885	4	-	4	17	19	63	96	
324	120 UND MEHR	788	3	-	3	3	6	17	18	
325	ZUSAMMEN	7652	11	-	10	31	42	150	261	
MIT BAD UND WC, OHNE SAMMELHEIZUNG										
VON ... BIS UNTER ... M2 FLÄCHE										
326	UNTER 40	89	-	4	4	8	13	11	6	
327	40 - 80	231	-	12	21	15	26	53	25	
328	80 - 120	105	2	-	3	6	14	28	12	
329	120 UND MEHR	40	2	6	3	2	2	5	3	
330	ZUSAMMEN	465	4	22	31	31	55	97	46	
SONSTIGE AUSSTATTUNG										
VON ... BIS UNTER ... M2 FLÄCHE										
331	UNTER 40	24	-	-	5	3	2	9	2	
332	40 - 80	25	-	1	2	2	4	5	5	
333	80 - 120	7	-	-	-	1	-	-	-	
334	120 UND MEHR	2	-	-	-	-	-	1	-	
335	ZUSAMMEN	58	-	1	7	6	6	15	7	
ZUSAMMEN										
VON ... BIS UNTER ... M2 FLÄCHE										
336	UNTER 40	422	2	4	9	16	20	29	22	
337	40 - 80	3525	2	13	26	23	42	119	163	
338	80 - 120	2997	6	-	7	24	33	91	108	
339	120 UND MEHR	830	5	6	6	5	8	23	21	
340	ZUSAMMEN	8175	15	23	48	68	103	262	314	
REINE MIETWOHNUNGEN INSGESAMT										
MIT BAD UND WC, MIT SAMMELHEIZUNG										
VON ... BIS UNTER ... M2 FLÄCHE										
341	UNTER 40	28186	23	26	47	121	210	801	1667	
342	40 - 80	179440	201	258	677	1618	3308	15673	34987	
343	80 - 120	71943	152	154	440	1277	2638	11044	16966	
344	120 UND MEHR	26809	168	135	238	601	1099	4908	6640	
345	ZUSAMMEN	306378	544	573	1402	3617	7255	32426	60260	
MIT BAD UND WC, OHNE SAMMELHEIZUNG										
VON ... BIS UNTER ... M2 FLÄCHE										
346	UNTER 40	9038	38	61	179	374	586	1503	1584	
347	40 - 80	77801	289	603	1718	4429	8271	24371	19388	
348	80 - 120	30207	182	346	1001	2823	5065	11596	5294	
349	120 UND MEHR	6791	137	145	307	766	1255	2448	978	
350	ZUSAMMEN	123837	646	1155	3205	8392	15177	39918	27245	
SONSTIGE AUSSTATTUNG										
VON ... BIS UNTER ... M2 FLÄCHE										
351	UNTER 40	17828	150	456	1285	2126	2702	4631	2626	
352	40 - 80	45672	686	1972	4855	8312	8581	10355	4558	
353	80 - 120	5494	169	273	605	949	962	1123	422	
354	120 UND MEHR	635	83	35	71	90	74	110	53	
355	ZUSAMMEN	69629	1088	2736	6816	11477	12319	16219	7659	
ZUSAMMEN										
VON ... BIS UNTER ... M2 FLÄCHE										
356	UNTER 40	55052	211	543	1511	2621	3498	6935	5877	
357	40 - 80	302913	1176	2833	7250	14359	20160	50399	58934	
358	80 - 120	107644	503	773	2046	5049	8665	23763	22682	
359	120 UND MEHR	34235	388	315	616	1457	2428	7466	7671	
360	INSGESAMT	499844	2278	4464	11423	23486	34751	88563	95164	

*) OHNE DIENST-, WERKS-, HAUSMEISTER-, STIFTSWOHNUNGEN, BERUFS- ODER GESCHAFTSMIETWOHNUNGEN; OHNE MIETWOHNUNGEN AUSLÄNDISCHER STREITKRAEFTE UND AÄHNLICHER PERSONENGRUPPEN; OHNE VERBILLIGT, KOSTENLOS ODER ERMAESSIGT UEBERLASSENE WOHNUNGEN, OHNE VOELLIG UNTERVERMIETETE WOHNUNGEN. - 1) MIT MITTELN DES SOZIALEN WOHNUNGSBAUS GEFÖRDERT (1. FÖRDERUNGSWEG).

WOHNUNGSZÄHLUNG 1987

DURCHSCHNITTSMIETE/M2, BAUJAHR, AUSSTATTUNG, FLAECHE UND OEFFENTLICHER FOERDERUNG

BERLIN (WEST)

MONATLICHEN MIETE JE M2 VON ... BIS UNTER ... DM									FLAECHE	MIETE	DURCH- SCHNITTL. M2-MIETE JE WOHNUNG	LFD. NR.
6,00	7,00	8,00	9,00	10,00	12,00	14,00	16,00	OHNE ANGABE	DER REINEN WOHNUNGEN MIT MIETANGABE			
7,00	8,00	9,00	10,00	12,00	14,00	16,00	UND MEHR		M2	DM		
9	10	11	12	13	14	15	16	17	18	19	20	

DEFFENTLICH GEFOERDERT

14	23	33	28	44	46	44	28	14	9053	101776	11,24	321
173	234	230	330	816	779	431	373	87	226049	2616288	11,57	322
101	164	168	176	587	579	375	480	52	267419	3280223	12,27	323
26	20	29	34	140	125	130	219	13	112359	1496923	13,32	324
316	441	460	568	1587	1529	980	1100	166	614880	7495210	12,19	325
9	3	3	4	9	5	-	1	9	2591	15506	5,98	326
22	13	4	2	10	5	1	1	21	12116	63028	5,20	327
3	5	1	4	11	4	5	-	7	9278	58444	6,30	328
4	1	1	1	2	3	2	3	1	5938	40764	6,86	329
36	22	9	11	32	17	8	5	37	29923	177742	5,94	330
-	-	1	-	1	-	-	-	1	742	3079	4,15	331
4	1	-	-	1	-	-	-	1	1211	5942	4,91	332
-	-	-	-	-	-	-	-	6	80	278	3,48	333
-	-	-	-	1	-	-	-	1	300	2190	7,30	334
4	1	1	-	3	-	-	-	7	2333	11489	4,92	335
23	26	37	32	54	51	44	29	24	12386	120361	9,72	336
199	248	234	332	827	784	432	374	108	239376	2685258	11,22	337
104	169	169	180	598	583	380	480	65	276777	3338945	12,06	338
32	21	30	35	143	128	132	222	13	118597	1539877	12,98	339
358	464	470	579	1622	1546	988	1105	210	647136	7684441	11,87	340
2187	3469	3045	2220	4870	3754	2514	2513	719	893911	9164060	10,25	341
39564	26700	16361	9989	13966	7976	3488	1749	2925	10397510	76493354	7,36	342
13338	7963	5152	2815	4159	2367	1202	1060	1216	6673497	45823392	6,87	343
4660	2793	1665	795	1225	676	398	458	350	3949066	26009418	6,59	344
59746	40925	26223	15819	24220	14773	7602	5780	5210	21913984	157490224	7,19	345
1428	939	651	360	492	268	143	133	299	292837	1913453	6,53	346
9487	3793	1595	678	736	220	91	71	2060	4439247	22548549	5,08	347
1989	728	341	159	177	69	40	26	371	2802753	12987155	4,63	348
350	119	84	39	36	37	17	8	65	936031	4191109	4,48	349
13254	5579	2671	1236	1441	594	291	238	2795	8470868	41640266	4,92	350
1188	672	374	212	218	93	48	46	1001	554676	2564189	4,62	351
1764	930	362	169	143	54	21	22	2888	2295503	9263187	4,04	352
160	92	64	26	45	24	10	12	558	449501	1827353	4,06	353
39	12	8	5	21	7	7	4	16	89182	381629	4,28	354
3151	1706	808	412	427	178	86	64	4463	3388962	14036358	4,14	355
4803	5080	4070	2792	5580	4115	2705	2692	2019	1741424	19641702	7,83	356
50815	31423	18318	10836	14845	8250	3600	1842	7873	17132260	108305090	6,32	357
15487	8783	5557	3000	4381	2460	1252	1098	2145	9925851	60637900	6,11	358
5049	2924	1757	839	1282	720	422	470	431	4974279	30582156	6,15	359
76154	48210	29702	17467	26088	15545	7979	6102	12468	33773814	213166848	6,31	360

VOLKSZÄHLUNG 1987

1 31 882 707

Wohnungsbogen mit Gebäudeangaben



Rechtsgrundlage:
Siehe Haushaltsmantelbogen oder Erläuterungsblatt, die Bestandteile der Erhebungsvordrucke sind. **Stichtag: 25. Mai 1987**

Die Wohnung steht leer
Die Wohnung ist von Angehörigen ausländischer Streitkräfte, diplomatischer, berufskonsularischer Vertretungen oder der Ständigen Vertretung der DDR privatrechtlich gemietet.

FÜR ALLE HAUSHALTE

● Bitte Gemeinde angeben:

Wohnungsangaben

1 Bewohnen Sie die Wohnung/Räume als

- a) Eigentümer(in), Miteigent. oder Kaufanwärt.
- b) Hauptmieter(in) (einschließlich Altenteil)
- c) Untermieter(in)
Untermieter(innen) brauchen im Wohnungsbogen keine weiteren Fragen zu beantworten.

2 Ist die Wohnung eine Freizeitwohnung?

nein ja

3 Wann ist der Haushalt in diese Wohnung eingezogen?

Bitte das Einzugsjahr für das am längsten hier wohnende Haushaltsmitglied angeben.

vor 1970

1970-1974

1975-1979

1980-1984

1985

1986

1987

4 Sind innerhalb der Wohnung

Mehrere Antworten möglich

Küche

Kochnische

Bad/Dusche

WC

5 a) Wird die Wohnung überwiegend beheizt mit

Fern-, Blockheizung

Zentralheizung

Etagenheizung

Einzel- oder Mehrraumöfen (auch Elektrospeicher)

b) Welcher Brennstoff, welche Wärmequelle wird verwendet?

Mehrere Antworten möglich

Gas

Heizöl

Strom

Kohle, Holz usw.

Fernwärme

Sonnenenergie, Wärmepumpe

Gebäudeangaben: Bitte nur ausfüllen, wenn Sie Eigentümer(in) oder Verwalter(in) dieses Gebäudes sind.

1 Gebäudeart

Wohngebäude
(Gebäude mindestens zur Hälfte für Wohnzwecke genutzt)

sonstiges Gebäude mit Wohnraum

bewohnte Unterkunft
(z. B. Baracke)

Außerdem bei Wohnheimen:
Wird dieses Gebäude vollständig oder teilweise als Wohnheim genutzt?

vollständig teilweise

2 Wer ist Eigentümer(in), Kaufanwärt. bzw. Erbbauberechtigte(r) des Gebäudes?

Einzelperson oder Ehepaar

Erbengemeinschaft oder ähnliche Personengemeinschaft

Gemeinschaft von Wohnungseigentümern
(nur bei Eigentumswohnungen)

gemeinnütziges Wohnungsunternehmen, Wohnungsbaugenossensch. oder Organ der staatl. Wohnungspolitik

freies Wohnungsunternehmen

sonstige(r) Eigentümer(in)

6 Wie viele Räume der Wohnung haben mindestens 6 Quadratmeter?

(ohne Küche, Bad, WC, Flur)

1 2 3 4 5 6 7 8 9 oder mehr

Falls davon Räume untervermietet oder gewerblich genutzt sind:

a) Anzahl der untervermieteten Räume 1 2 3 oder mehr

b) Anzahl der gewerblich genutzten Räume 1 2 3 oder mehr

7 Wie groß ist die Fläche der gesamten Wohnung?

(einschließlich Küche, Bad, WC, Flur, Mansarden und ähnliches sowie untervermieteter oder gewerblich genutzter Räume in der Wohnung)

volle Quadratmeter

8 Ist die Wohnung mit Mitteln des sozialen Wohnungsbaus gefördert?

nein ja

9 Wie hoch ist die Monatsmiete?

Zur Miete rechnen auch die monatlich aufzuwendenden Beträge für Wasser, Kanalisation, Straßenreinigung, Müllabfuhr, Treppenhausbeleuchtung, Schornsteinreinigung. Nicht zur Miete rechnen Umlagen für Zentralheizung, Warmwasserversorg., Garagenmiete, Untermieterzuschlag, Zuschlag für Möblierung.

volle DM

10 a) Handelt es sich um eine Dienst-, Werkwohnung, Berufs- oder Geschäftsmietwohnung?

nein ja

b) Ist die Wohnung verbilligt, kostenlos überlassen oder ist die Miete wegen finanzieller Vorleistungen (z. B. Mieterdarlehen) ermäßigt?

nein ja

FÜR LEERSTEHENDE WOHNUNGEN

11 Seit wie vielen Monaten steht die Wohnung leer?

bis 3 4-6 7-12 13 oder mehr

FÜR EIGENTÜMER, HAUPTMIETER

FÜR EIGENTÜMER, HAUPTMIETER

FÜR HAUPTMIETER

Fläche (7) Miete (9) Gebäude

NUR VOM STATISTISCHEN LANDESAMT AUSZUFÜLLEN

Anhang 2

Veröffentlichungsprogramm der Gebäude- und Wohnungszählung 1987

Die Ergebnisse der Gebäude- und Wohnungszählung am 25. Mai 1987 werden vom Statistischen Bundesamt in der Fachserie 5: Bautätigkeit und Wohnungen veröffentlicht. Verlagsauslieferung durch:

Hermann Leins GmbH & Co., Verlags-KG, Holzwiesenstr. 2, 7408 Kusterdingen,
Telefon: 07071/33046, Telex: 7 262 891 mepo d, Telefax: 07071/33653

Kenn- ziffer	Heft	Titel	Preis DM
Fachserie 5: Bautätigkeit und Wohnungen Einzelveröffentlichungen Gebäude- und Wohnungszählung vom 25. Mai 1987			
205 3001	Heft 1	Ausgewählte Strukturdaten für Bund und Länder	11,30
205 3002	Heft 2	Ausgewählte Eckzahlen für kreisfreie Städte und Landkreise	8,-
	Heft 3	Gebäude- und Wohnungen	
205 3003	Teil 1	Struktur und Nutzung des Gebäudebestandes	16,90
205 3053	Teil 2	Struktur und Belegung des Wohnungsbestandes	22,10
205 3063	Teil 3	Mietenstruktur	22,10
205 3004	Heft 4	Wohnsituation der Haushalte	vorgesehen
	Heft 5	Ergebnisse für nichtadministrative Gebietsgliederungen	
205 3005	Teil 1	- Ausgewählte Strukturdaten -	13,-
205 3055	Teil 2	- Zusammengefaßte Daten über Gebäude und Wohnungen -	vorgesehen
205 3006	Heft 6	Wohnraumversorgung	11,30
205 3090	Sonderveröffentlichung "Kartographische Darstellung ausgewählter Eckzahlen für kreisfreie Städte und Landkreise"		11,70

